Prefeitura Municipal
de Chopinzinho

INTERVENÇÕES

Data de Impressão: 04/09/2025 - 18:37:28

Intervenção	Ano	Obra	Contrato/Aditivo	Prazo	Data Inicial	Valor Total	% Medição
7	2021	CEMEI RECANTO FELIZ - Ampliação **Esta intervenção foi concluída**	Contrato 261/2021	150	15/12/2021	R$ 97.112,08	100,00%

Nº7/2021
Data Inicial: 15/12/2021

CEMEI RECANTO FELIZ - Ampliação

R$ 97.112,08

Intervenção X Bem

Bem Patrimonial
32878

Empenho X Intervenção

Nº do Empenho	Ano	Data	Origem
7586	2021	15/12/2021	12249

Intervenção X Ação do Planejamento

Pessoa Jurídica	Código da Ação	Código de Controle de Leis e Atos	Data
12249	1031	2887	15/12/2021

Vigência de Documento(s)

Data de Vigência	Nº do Documento	Tipo de Documento
19/10/2022	261/2021	Contrato

Responsabilidades Técnica

Tipo Doc. (Responsável Técnico)	Doc. (Responsável Técnico)	Tipo Doc. (Orgão Classe)	Doc. (Orgão Classe)	Responsabilidade Técnica	Resp. Técnica Ativa?
CPF	02*.*8*.3**-89	ART (CREA)	17**2*4**99**	Projeto Arquitetônico	Sim
CPF	02*.*8*.3**-89	ART (CREA)	17**2*4**99**	Orçamento	Sim
CPF	02*.*8*.3**-89	ART (CREA)	17**2*0**91**	Fiscalização	Sim
CPF	62*.*9*.8**-87	RRT (CAU)	11**5*1*	Execução de Obra	Sim

Planilhas de Orçamento

Tipo	Contrato/Aditivo	Ano	CNPJ	Lei ou Ato	Valor	Data	% Medição
Base				9000987	R$ 133.233,01	20/05/2021	
Contrato	261	2021	76.995.414/0001-60	9000988	R$ 97.112,08	22/11/2021	100,00%

Acompanhamentos

Lei ou Ato	Tipo	Número	Origem	Data	Tipo de Medição	Contrato/Aditivo	% Medição
9000989	Medição	1	Jurisdicionado	17/12/2021	Execução Indireta - Contrato	Contrato 261/2021	25,19%

9000994	Medição	2	Jurisdicionado	14/01/2022	Execução Indireta - Contrato	Contrato 261/2021	63,30%
9001001	Medição	3	Jurisdicionado	03/02/2022	Execução Indireta - Contrato	Contrato 261/2021	80,32%
9001001	Medição	4	Jurisdicionado	15/03/2022	Execução Indireta - Contrato	Contrato 261/2021	80,32%
9001019	Medição	5	Jurisdicionado	04/04/2022	Execução Indireta - Contrato	Contrato 261/2021	85,16%
9001027	Paralisação	6	Jurisdicionado	04/05/2022			
9001098	Medição	7	Jurisdicionado	08/11/2022	Execução Indireta - Contrato	Contrato 261/2021	100,00%
9001098	Medição	8	Jurisdicionado	22/12/2022	Execução Indireta - Contrato	Contrato 261/2021	100,00%
9001131	Conclusão	9	Jurisdicionado	06/01/2023			

Matrículas de Obras

Número CEI	Número CND	Sequencial	Data de Emissão	Data de Validade	Data de Cancelamento
900089671674					

Nº7/2021
Data Inicial: 15/12/2021

CEMEI RECANTO FELIZ - Ampliação

Documentos

R$ 97.112,08

17/12/2021

17/12/2021

17/12/2021

17/12/2021

17/12/2021

17/12/2021

14/01/2022

14/01/2022

14/01/2022

14/01/2022

14/01/2022

14/01/2022

14/01/2022

03/02/2022

03/02/2022

03/02/2022

03/02/2022

03/02/2022
CARMEL

03/02/2022

21/02/2022

21/02/2022

21/02/2022

21/02/2022

Eletromec
Eletromec
Eletromec
Eletromec
Eletromec
Eletromec

01/11/2022

01/11/2022

2202/11/00

01/11/2022

2202/11/10

01/11/2022

01/11/2022

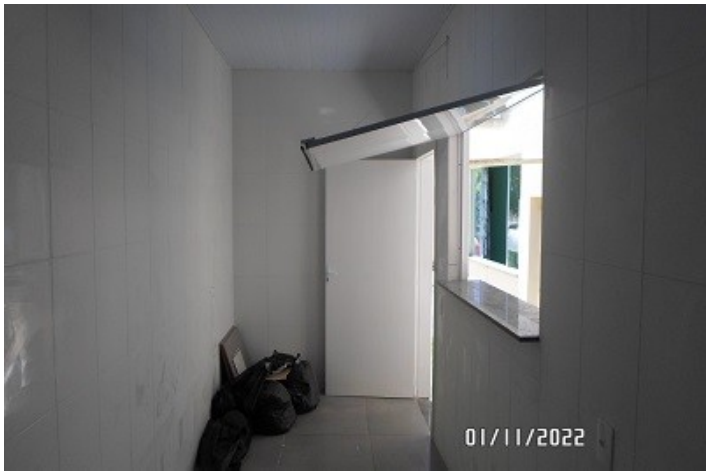
01/11/2022