Prefeitura Municipal
de Chopinzinho

INTERVENÇÕES

Data de Impressão: 09/09/2025 - 07:12:09

Intervenção	Ano	Obra	Contrato/Aditivo	Prazo	Data Inicial	Valor Total	% Medição
9	2019	ESCOLA MUNICIPAL MARIA EVANIRA SILVERIO - Ampliação **Esta intervenção foi concluída**	Contrato 245/2019	270	19/08/2019	R$ 445.635,00	100,00%

Nº9/2019
Data Inicial: 19/08/2019

ESCOLA MUNICIPAL MARIA EVANIRA SILVERIO - Ampliação

R$ 445.635,00

Intervenção X Bem

Bem Patrimonial
29322

Empenho X Intervenção

Nº do Empenho	Ano	Data	Origem
4754	2019	19/08/2019	12249

Intervenção X Ação do Planejamento

Pessoa Jurídica	Código da Ação	Código de Controle de Leis e Atos	Data
12249	1007	2329	15/08/2019

Vigência de Documento(s)

Data de Vigência	Nº do Documento	Tipo de Documento
29/10/2022	245/2019	Contrato

Responsabilidades Técnica

Tipo Doc. (Responsável Técnico)	Doc. (Responsável Técnico)	Tipo Doc. (Orgão Classe)	Doc. (Orgão Classe)	Responsabilidade Técnica	Resp. Técnica Ativa?
CPF	04*.*0*.9**-31	RRT (CAU)	86**5*0	Execução de Obra	Sim
CPF	07*.*5*.6**-47	ART (CREA)	20**2*2**37	Projeto Arquitetônico	Sim
CPF	07*.*5*.6**-47	ART (CREA)	20**2*2**37	Orçamento	Sim
CPF	07*.*5*.6**-47	ART (CREA)	17**1*3**16**	Fiscalização	Sim

Planilhas de Orçamento

Tipo	Contrato/Aditivo	Ano	CNPJ	Lei ou Ato	Valor	Data	% Medição
Base				9000613	R$ 536.862,00	06/12/2017	
Contrato	245	2019	76.995.414/0001-60	9000614	R$ 445.635,00	04/06/2019	100,00%

Acompanhamentos

Lei ou Ato	Tipo	Número	Origem	Data	Tipo de Medição	Contrato/Aditivo	% Medição
9000641	Paralisação	1	Jurisdicionado	03/09/2019			

9000650	Medição	2	Jurisdicionado	11/10/2019	Execução Indireta - Contrato	Contrato 245/2019	7,62%
9000664	Medição	3	Jurisdicionado	08/11/2019	Execução Indireta - Contrato	Contrato 245/2019	12,14%
9000683	Medição	4	Jurisdicionado	18/12/2019	Execução Indireta - Contrato	Contrato 245/2019	19,31%
9000695	Medição	5	Jurisdicionado	27/01/2020	Execução Indireta - Contrato	Contrato 245/2019	23,19%
9000701	Medição	6	Jurisdicionado	20/02/2020	Execução Indireta - Contrato	Contrato 245/2019	28,58%
9000715	Medição	7	Jurisdicionado	24/03/2020	Execução Indireta - Contrato	Contrato 245/2019	28,78%
9000725	Paralisação	8	Jurisdicionado	01/04/2020			
9000725	Paralisação	9	Jurisdicionado	03/11/2020			
9000725	Paralisação	10	Jurisdicionado	10/06/2021			
9000951	Medição	11	Jurisdicionado	23/08/2021	Execução Indireta - Contrato	Contrato 245/2019	46,89%
9000951	Medição	12	Jurisdicionado	10/09/2021	Execução Indireta - Contrato	Contrato 245/2019	46,89%
9000968	Medição	13	Jurisdicionado	26/10/2021	Execução Indireta - Contrato	Contrato 245/2019	56,51%
9000968	Medição	14	Jurisdicionado	15/11/2021	Execução Indireta - Contrato	Contrato 245/2019	56,51%
9000978	Medição	15	Jurisdicionado	09/12/2021	Execução Indireta - Contrato	Contrato 245/2019	66,27%
9000978	Medição	16	Jurisdicionado	12/01/2022	Execução Indireta - Contrato	Contrato 245/2019	66,27%
9000995	Medição	17	Jurisdicionado	04/02/2022	Execução Indireta - Contrato	Contrato 245/2019	80,45%
9001005	Medição	18	Jurisdicionado	03/03/2022	Execução Indireta - Contrato	Contrato 245/2019	85,66%
9001015	Medição	19	Jurisdicionado	05/04/2022	Execução Indireta - Contrato	Contrato 245/2019	91,66%
9001016	Medição	20	Jurisdicionado	26/04/2022	Execução Indireta - Contrato	Contrato 245/2019	98,49%
9001016	Medição	21	Jurisdicionado	25/05/2022	Execução Indireta - Contrato	Contrato 245/2019	98,49%
9001016	Medição	22	Jurisdicionado	22/06/2022	Execução Indireta - Contrato	Contrato 245/2019	98,49%
9001043	Medição	23	Jurisdicionado	13/07/2022	Execução Indireta - Contrato	Contrato 245/2019	98,76%
9001043	Medição	24	Jurisdicionado	22/08/2022	Execução Indireta - Contrato	Contrato 245/2019	98,76%
9001066	Medição	25	Jurisdicionado	29/09/2022	Execução Indireta - Contrato	Contrato 245/2019	99,02%
9001067	Medição	26	Jurisdicionado	30/09/2022	Execução Indireta - Contrato	Contrato 245/2019	100,00%
9001080	Conclusão	27	Jurisdicionado	06/10/2022			

Matrículas de Obras

Número CEI	Número CND	Sequencial	Data de Emissão	Data de Validade	Data de Cancelamento
900017516374	900017516374001	1	10/10/2022	08/04/2023	

Nº9/2019
Data Inicial: 19/08/2019

ESCOLA MUNICIPAL MARIA EVANIRA SILVERIO - Ampliação

Documentos

R$ 445.635,00

08 10 2019

11 10 2019

07 10 2019

Construção da Obra de Ampliação
da Escola Municipal Maria Evanira
FNDE
CHOPINZINHO
PÁTRIA AMADA
BRASIL
13 09 2019

25/10/2019

out 18,2019 09:00:55 AM

25/10/2019

08/11/2019

Construção da Obra de Ampliação
da Escola Municipal Maria Evanira
FNDE
BRASIL
08/11/2019

17/12/2019

17/12/2019

17/12/2019

17/12/2019

17/12/2019

20/01/2020

20/01/2020

20/01/2020

20/01/2020

20/01/2020

27/01/2020

20/02/2020

20/02/2020

20/02/2020

20/02/2020

Construção da Obra de Ampliação
da Escola Municipal Maria Evanira
24/03/2020

24/03/2020

24/03/2020

24/03/2020

24/03/2020

18/08/2021

23/08/2021

23/08/2021

23/08/2021

23/08/2021

20/10/2021

20/10/2021

20/10/2021

20/10/2021

20/10/2021

22/11/2021

30/11/2021

01/12/2021

02/12/2021

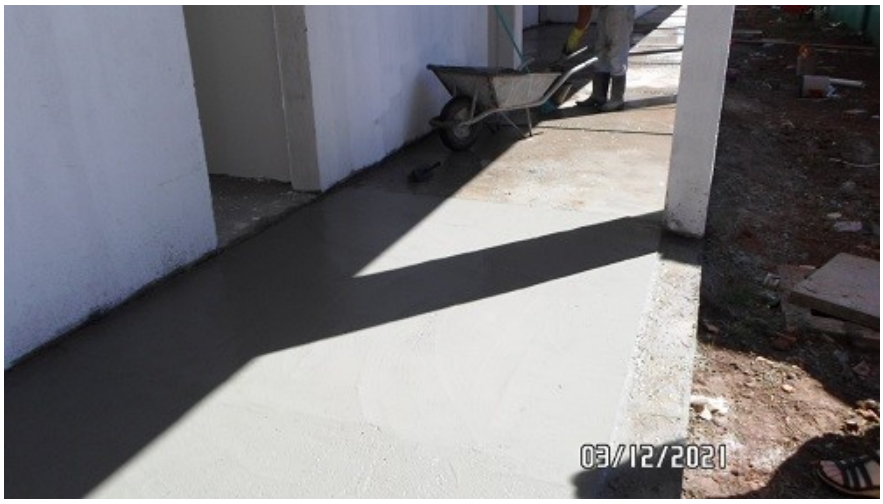
03/12/2021

04/02/2022

04/02/2022

04/02/2022

04/02/2022

04/02/2022

25 de fevereiro de 2022
S 25° 50' 50.762", W 52° 31' 14.037"

25 de fevereiro de 2022
S 25° 50' 49.707", W 52° 31' 12.687"

23 de fevereiro de 2022
S 25° 50' 49.909" W 52° 31' 13.829"

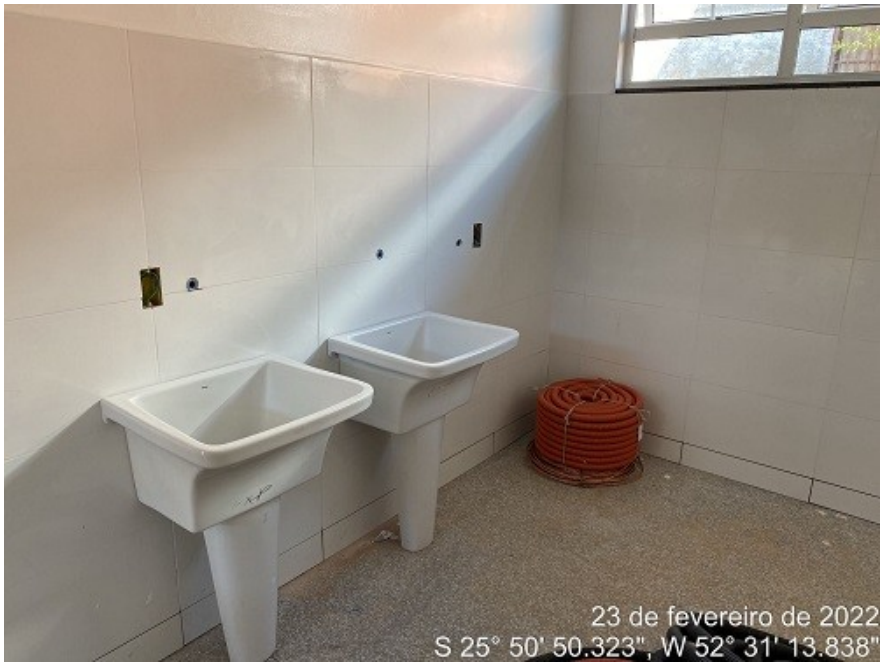
23 de fevereiro de 2022
S 25° 50' 50.323", W 52° 31' 13.838"

23 de fevereiro de 2022
S 25° 50' 51.272", W 52° 31' 13.189"

14 de mar. de 2022 17:23:55

14 de mar. de 2022 17:23:40

14 de mar. de 2022 17:23:48

14 de mar. de 2022 17:24:08

2022/03/18

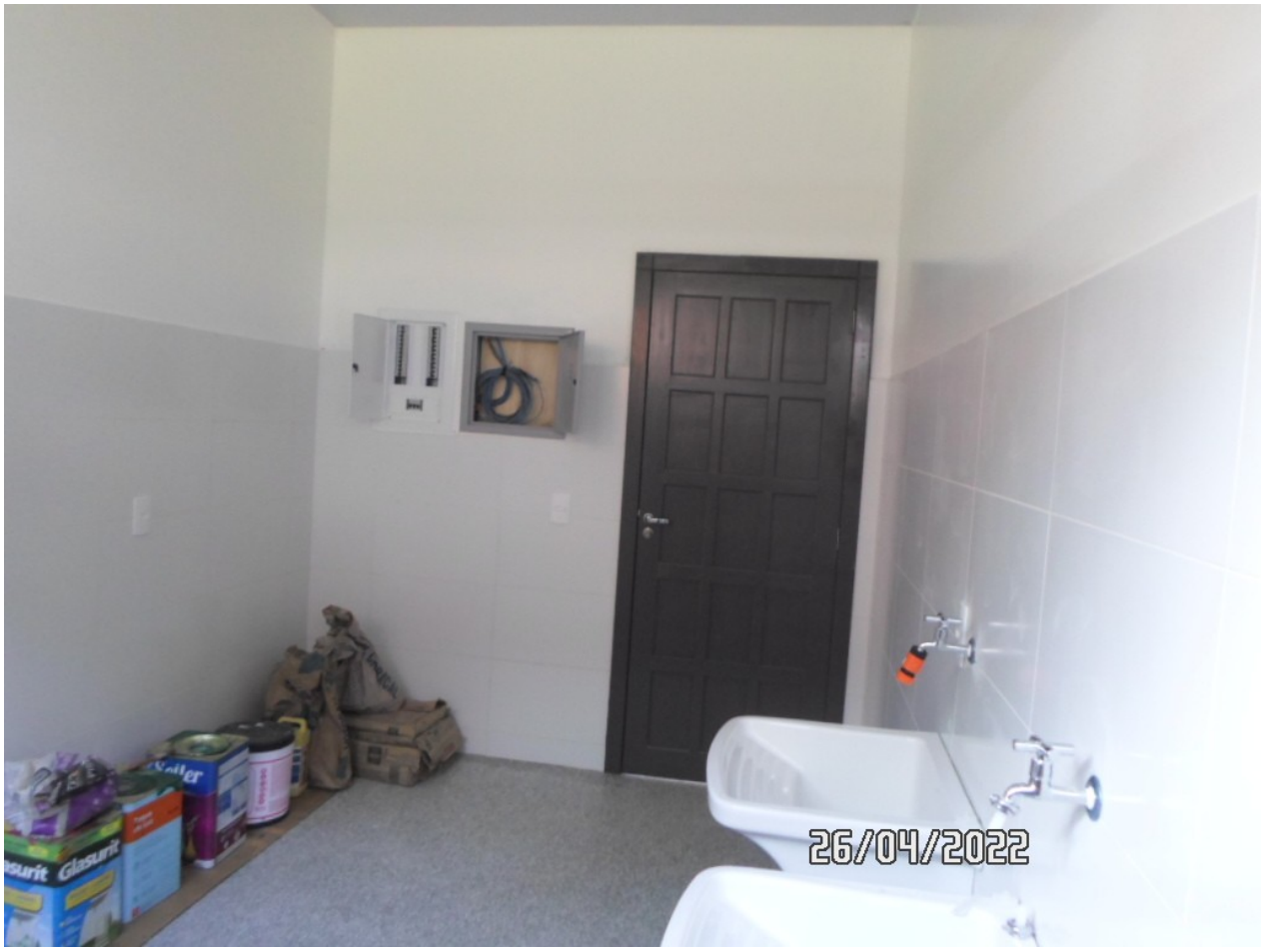
26/04/2022

26/04/2022

26/04/2022

26/04/2022

26/04/2022

12/07/2022

12 de jul. de 2022 15:19:42

12 de jul. de 2022 15:19:56

12/07/2022

05/10/2022

05/10/2022

05/10/2022

05/10/2022

05/10/2022

12/07/2022

05/10/2022

05/10/2022

05/10/2022

05/10/2022

05/10/2022

12/07/2022

05/10/2022

05/10/2022

05/10/2022

05/10/2022

05/10/2022