

INTERVENÇÕES

Intervenção	Ano	Obra	Contrato/Aditivo	Prazo	Data Inicial	Valor Total	% Medição
3	2022	Recape Asfáltico sobre pedras irregulares Trecho Aguas Termais 3 Esta intervenção foi concluída	Contrato 53/2022	180	01/07/2022	R\$ 1.754.044,60	100,00%

Nº3/2022
Data Inicial: 01/07/2022

**Recape Asfáltico sobre pedras irregulares
Trecho Aguas Termais 3**

R\$ 1.754.044,60

Intervenção X Bem

Bem Patrimonial

10001671

Empenho X Intervenção

Nº do Empenho	Ano	Data	Origem
3138	2022	19/07/2022	12543
3341	2022	19/07/2022	12543

Intervenção X Ação do Planejamento

Pessoa Jurídica	Código da Ação	Código de Controle de Leis e Atos	Data
12543	2015	1129	01/07/2022

Vigência de Documento(s)

Data de Vigência	Nº do Documento	Tipo de Documento
22/04/2023	53	Contrato

Responsabilidades Técnica

Tipo Doc. (Responsável Técnico)	Doc. (Responsável Técnico)	Tipo Doc. (Orgão Classe)	Doc. (Orgão Classe)	Responsabilidade Técnica	Resp. Técnica Ativa?
CPF	02*.5*.9**-03	ART (CREA)	17**2*2**77**	Execução de Obra	Sim
CPF	05*.9*.9**-89	ART (CREA)	17**2*2**84**	Projeto Arquitetônico	Sim
CPF	05*.9*.9**-89	ART (CREA)	17**2*2**84**	Orçamento	Sim
CPF	05*.3*.1**-55	ART (CREA)	17**2*2**04**	Fiscalização	Sim

Planilhas de Orçamento

Tipo	Contrato/Aditivo	Ano	CNPJ	Lei ou Ato	Valor	Data	% Medição
Base				5499	R\$ 1.754.075,21	01/07/2022	
Contrato	53	2022	80.869.886/0001-43	5500	R\$ 1.754.044,60	04/07/2022	100,00%

Acompanhamentos

Lei ou Ato	Tipo	Número	Origem	Data	Tipo de Medição	Contrato/Aditivo	% Medição
------------	------	--------	--------	------	-----------------	------------------	-----------

5505	Medição	1	Jurisdicionado	01/08/2022	Execução Indireta - Contrato	Contrato 53/2022	5,14%
5512	Medição	2	Jurisdicionado	30/09/2022	Execução Indireta - Contrato	Contrato 53/2022	50,00%
5517	Medição	3	Jurisdicionado	03/10/2022	Execução Indireta - Contrato	Contrato 53/2022	77,21%
5520	Medição	4	Jurisdicionado	30/11/2022	Execução Indireta - Contrato	Contrato 53/2022	77,21%
5524	Medição	5	Jurisdicionado	20/12/2022	Execução Indireta - Contrato	Contrato 53/2022	77,21%
5531	Medição	6	Jurisdicionado	23/01/2023	Execução Indireta - Contrato	Contrato 53/2022	84,35%
5535	Medição	7	Jurisdicionado	03/02/2023	Execução Indireta - Contrato	Contrato 53/2022	84,35%
5540	Medição	8	Jurisdicionado	03/03/2023	Execução Indireta - Contrato	Contrato 53/2022	84,35%
5545	Medição	9	Jurisdicionado	03/04/2023	Execução Indireta - Contrato	Contrato 53/2022	84,35%
5555	Medição	10	Jurisdicionado	03/05/2023	Execução Indireta - Contrato	Contrato 53/2022	84,35%
5567	Medição	11	Jurisdicionado	02/06/2023	Execução Indireta - Contrato	Contrato 53/2022	84,35%
5572	Medição	12	Jurisdicionado	03/07/2023	Execução Indireta - Contrato	Contrato 53/2022	84,35%
5587	Medição	13	Jurisdicionado	02/08/2023	Execução Indireta - Contrato	Contrato 53/2022	84,35%
5592	Medição	14	Jurisdicionado	04/09/2023	Execução Indireta - Contrato	Contrato 53/2022	84,35%
5598	Medição	15	Jurisdicionado	02/10/2023	Execução Indireta - Contrato	Contrato 53/2022	84,35%
5609	Medição	16	Jurisdicionado	06/11/2023	Execução Indireta - Contrato	Contrato 53/2022	84,35%
5610	Medição	17	Jurisdicionado	13/12/2023	Execução Indireta - Contrato	Contrato 53/2022	100,00%
5615	Conclusão	18	Jurisdicionado	03/01/2024			

Matrículas de Obras

Número CEI	Número CND	Sequencial	Data de Emissão	Data de Validade	Data de Cancelamento
900105630576					
0	900105630576	1	15/12/2023	12/06/2024	

Nº3/2022
Data Inicial: 01/07/2022

Recape Asfáltico sobre pedras irregulares Trecho Aguas Termais 3

Documentos

R\$ 1.754.044,60





Estado do Paraná
 Prefeitura Municipal de
SULINA
 Rua Tupinambá, 68 - Fone: (46) 3244-8000 - Centro - CEP 85565-000 - Sulina - Paraná

PAÇO MUNICIPAL 25 DE JULHO
 CNPJ 80.869.886/0001-43
 prefeitura@sulina.pr.gov.br
 www.sulina.pr.gov.br

TERMO DE SITUAÇÃO DE OBRA

MUNICÍPIO:

SULINA – PR.

SUBPROJETO:

Recape Asfáltico sobre pedras irregulares Trecho Águas Termais 3

EMPRESA CONTRATADA:

Pedreira Santiago - LTDA

VALOR REAL:

R\$ 1.754.044,60

CONTRATO Nº:

53/2022

SERVIÇOS EXECUTADOS: (DESCRIÇÃO DA OBRA)

Recapamento asfáltica em CBUQ sobre pavimentação poliédrica existente, 10.800,00 m², incluindo serviços preliminares, terraplenagem, base, revestimento, meio-fio, serviços de urbanização, sinalização de trânsito, drenagem, ensaios tecnológicos, placa de obra e demais itens e serviços previstos em projeto. Trecho: Estrada Vicinal Municipal Caminhos das Águas trecho entre a zona urbana do Município de Sulina e a área Urbana da Comunidade de Águas Termais. , sob regime de empreitada por preço global, tipo menor preço, em consonância com os projetos, especificações técnicas e demais peças e documentos da licitação n. ° 01/2022.

OBSERVAÇÕES E RESSALVAS:

Obra aguardando a finalização do aditivo e da quarta medição

Aos 03 (três) dias do mês de fevereiro do ano de dois mil e vinte e três, o Prefeito Municipal, declara que a obra está aguardando a finalização.

PAULO HORN
 Prefeito Municipal



Estado do Paraná
Prefeitura Municipal de
SULINA

Rua Tupinambá, 68 - Fone: (46) 3244-8000 - Centro - CEP 85565-000 - Sulina - Paraná

PAÇO MUNICIPAL 25 DE JULHO

CNPJ 80.869.886/0001-43

prefeitura@sulina.pr.gov.br

www.sulina.pr.gov.br

TERMO DE SITUAÇÃO DE OBRA

MUNICÍPIO:

SULINA – PR.

SUBPROJETO:

Recape Asfáltico sobre pedras irregulares Trecho Águas Termas 3

EMPRESA CONTRATADA:

Pedreira Santiago - LTDA

VALOR REAL:

R\$ 1.754.044,60

CONTRATO Nº:

53/2022

SERVIÇOS EXECUTADOS: (DESCRIÇÃO DA OBRA)

Recapamento asfáltica em CBUQ sobre pavimentação poliédrica existente, 10.800,00 m², incluindo serviços preliminares, terraplenagem, base, revestimento, meio-fio, serviços de urbanização, sinalização de trânsito, drenagem, ensaios tecnológicos, placa de obra e demais itens e serviços previstos em projeto. Trecho: Estrada Vicinal Municipal Caminhos das Águas trecho entre a zona urbana do Município de Sulina e a área Urbana da Comunidade de Águas Termas. , sob regime de empreitada por preço global, tipo menor preço, em consonância com os projetos, especificações técnicas e demais peças e documentos da licitação n. ° 01/2022.

OBSERVAÇÕES E RESSALVAS:

Obra aguardando a finalização do aditivo e da quarta medição

Aos 03 (três) dias do mês de março do ano de dois mil e vinte e três, o Prefeito Municipal, declara que a obra está aguardando a finalização.

PAULO HORN
 Prefeito Municipal



Estado do Paraná
 Prefeitura Municipal de
SULINA

Rua Tupinambá, 68 - Fone: (46) 3244-8000 - Centro - CEP 85565-000 - Sulina - Paraná

PAÇO MUNICIPAL 25 DE JULHO

CNPJ 80.869.886/0001-43

prefeitura@sulina.pr.gov.br

www.sulina.pr.gov.br

TERMO DE SITUAÇÃO DE OBRA	
MUNICÍPIO: SULINA – PR.	
SUBPROJETO: Recape Asfáltico sobre pedras irregulares Trecho Águas Termais 3	
EMPRESA CONTRATADA: Pedreira Santiago - LTDA	
VALOR REAL: R\$ 1.754.044,60	CONTRATO Nº: 53/2022
SERVIÇOS EXECUTADOS: (DESCRIÇÃO DA OBRA) Recapamento asfáltica em CBUQ sobre pavimentação poliédrica existente, 10.800,00 m2, incluindo serviços preliminares, terraplenagem, base, revestimento, meio-fio, serviços de urbanização, sinalização de trânsito, drenagem, ensaios tecnológicos, placa de obra e demais itens e serviços previstos em projeto. Trecho: Estrada Vicinal Municipal Caminhos das Águas trecho entre a zona urbana do Município de Sulina e a área Urbana da Comunidade de Águas Termais. , sob regime de empreitada por preço global, tipo menor preço, em consonância com os projetos, especificações técnicas e demais peças e documentos da licitação n. ° 01/2022.	
OBSERVAÇÕES E RESSALVAS: Obra aguardando a finalização do aditivo e da quarta medição	
Aos 04 (quatro) dias do mês de setembro do ano de dois mil e vinte e três, o Prefeito Municipal, declara que a obra está aguardando a finalização.	
 PAULO HORN Prefeito Municipal	



Estado do Paraná
Prefeitura Municipal de
SULINA
 Rua Tupinambá, 68 - Fone: (46) 3244-8000 - Centro - CEP 85565-000 - Sulina - Paraná

PAÇO MUNICIPAL 25 DE JULHO
 CNPJ 80.869.886/0001-43
 prefeitura@sulina.pr.gov.br
 www.sulina.pr.gov.br

TERMO DE SITUAÇÃO DE OBRA

MUNICÍPIO:

SULINA – PR.

SUBPROJETO:

Recape Asfáltico sobre pedras irregulares Trecho Águas Termas 3

EMPRESA CONTRATADA:

Pedreira Santiago - LTDA

VALOR REAL:

R\$ 1.754.044,60

CONTRATO Nº:

53/2022

SERVIÇOS EXECUTADOS: (DESCRIÇÃO DA OBRA)

Recapamento asfáltica em CBUQ sobre pavimentação poliédrica existente, 10.800,00 m2, incluindo serviços preliminares, terraplenagem, base, revestimento, meio-fio, serviços de urbanização, sinalização de trânsito, drenagem, ensaios tecnológicos, placa de obra e demais itens e serviços previstos em projeto. Trecho: Estrada Vicinal Municipal Caminhos das Águas trecho entre a zona urbana do Município de Sulina e a área Urbana da Comunidade de Águas Termas. , sob regime de empreitada por preço global, tipo menor preço, em consonância com os projetos, especificações técnicas e demais peças e documentos da licitação n. ° 01/2022.

OBSERVAÇÕES E RESSALVAS:

Obra aguardando a finalização do aditivo e da quarta medição

Aos 02 (dois) dias do mês de outubro do ano de dois mil e vinte e três, o Prefeito Municipal, declara que a obra está aguardando a finalização.

PAULO HORN
 Prefeito Municipal



Estado do Paraná
Prefeitura Municipal de
SULINA

Rua Tupinambá, 68 - Fone: (46) 3244-8000 - Centro - CEP 85565-000 - Sulina - Paraná

PAÇO MUNICIPAL 25 DE JULHO

CNPJ 80.869.886/0001-43

prefeitura@sulina.pr.gov.br

www.sulina.pr.gov.br

TERMO DE SITUAÇÃO DE OBRA	
MUNICÍPIO: SULINA – PR.	
SUBPROJETO: Recape Asfáltico sobre pedras irregulares Trecho Águas Termais 3	
EMPRESA CONTRATADA: Pedreira Santiago - LTDA	
VALOR REAL: R\$ 1.754.044,60	CONTRATO Nº: 53/2022
SERVIÇOS EXECUTADOS: (DESCRIÇÃO DA OBRA) Recapamento asfáltica em CBUQ sobre pavimentação poliédrica existente, 10.800,00 m2, incluindo serviços preliminares, terraplenagem, base, revestimento, meio-fio, serviços de urbanização, sinalização de trânsito, drenagem, ensaios tecnológicos, placa de obra e demais itens e serviços previstos em projeto. Trecho: Estrada Vicinal Municipal Caminhos das Águas trecho entre a zona urbana do Município de Sulina e a área Urbana da Comunidade de Águas Termais, sob regime de empreitada por preço global, tipo menor preço, em consonância com os projetos, especificações técnicas e demais peças e documentos da licitação n. ° 01/2022.	
OBSERVAÇÕES E RESSALVAS: Obra aguardando a finalização do aditivo e da quarta medição	
Aos 06 (seis) dias do mês de novembro do ano de dois mil e vinte e três, o Prefeito Municipal, declara que a obra está aguardando a finalização.	
 PAULO HORN Prefeito Municipal	

 PREFEITURA MUNICIPAL DE SULINA							ESTADO DO PARANÁ				
							REGIONAL	Francisco Beltrão	ASSOCIAÇÃO	AMSOP	
							PARCELA	4	DATA	05/10/2023	
MUNICÍPIO:							SAM	49	CONTRATO EMPREITADA:		
SUBPROJETO:							Lote	01	Nº	53/2022	
FIRMA EMPREITEIRA:							Ano	2022	Data	27/04/2022	
MEDIÇÃO DOS SERVIÇOS											
Nº	CÓDIGO	DISCRIMINAÇÃO DO SERVIÇOS	Unid	Quantid. Licitada	% Executada	Coef. De Influen.	% Total	Custo Unitário	Valor Medido	Total Contrato	Saldo Contrato
01	1	SERVIÇOS PRELIMINARES									
	512050	Demolição Mecânica de Pavimento e Transporte	m3					48,73	-	-	-
	74209/1	PLACA DE OBRA 4,00 X 2,00 M, EM CHAPA DE ACO GALVANIZADO, INCLUSIVE ARMAÇÃO EM MADEIRA E PONTALETES	un	1,00	100,00%	0,0024	0,24%	3.900,00	3.900,00	3.900,00	-
02	2	TERRAPLENAGEM									
	501000	Escarificação e remoção revestimento primário	m3					11,20	-	-	-
	601500	Desconfinamento Lateral de bordo do Pavimento c/motoniveladora - terreno natural	m	3.600,00	100,00%	0,0093	0,93%	4,19	15.084,00	15.084,00	-
03	3	BASE / SUB-BASE									
	531000A	Brita Graduada	m3	1.949,76	100,00%	0,2510	25,10%	209,76	408.981,66	408.981,66	-
	531300	Macadame Seco c/ Brita Graduada	m3	348,20	100,00%	0,0365	3,65%	170,71	59.441,22	59.441,22	-
04	4	REVESTIMENTO									
	PAV-085	Limpeza e Lavagem da pista (Recape)	m2					0,61	-	-	-
	560100B	Imprimação com Emulsão EAI - exclusive emulsão	m2	12.186,00	100,00%	0,0031	0,31%	0,41	4.996,26	4.996,26	-
	589190A	Fornecimento de emulsão EAI - imprimação	ton	13,40	100,00%	0,0417	4,17%	5.070,56	67.945,50	67.945,50	-
	561100A	Pintura de ligação com RR-1C - exclusive emulsão	m2	10.800,00	100,00%	0,0019	0,19%	0,28	3.024,00	3.024,00	-
	589420B	Fornecimento de emulsão RR-1C - pintura de ligação	ton	5,40	100,00%	0,0150	1,50%	4.532,58	24.475,93	24.475,93	-
	570400B	CBUQ - CAPA Trraço 2 (Quantidade maior que 10000 toneladas)	ton	1.344,15	100,00%	0,1477	14,77%	179,04	240.656,62	240.656,62	-
	589000M	Fornecimento de CAP - CBUQ (Quantidade maior que 10000 toneladas)	ton	66,00	100,00%	0,2642	26,42%	6.522,34	430.474,44	430.474,44	-
05	5	MEIO-FIO E SARJETA									
	810200	Meio-Fio com Sarjeta DER - Tipo 2 - (0,042 m3) - Moldado "in loco"	m	1.741,00	100,00%	0,0340	3,40%	31,82	55.398,62	55.398,62	-
		Sarjeta triangular sem revestimento (Escavação mecanica em material de 1ª categoria na profundidade de até 0,5m)	m	1.650,00	100,00%	0,0137	1,37%	13,55	22.357,50	22.357,50	-
06	6	SERVIÇOS DE URBANIZAÇÃO									
	810250G	Fincadinha de concreto moldada in loco- (7x20cm-0,014m3/m)	m	1.741,00	100,00%	0,0180	1,80%	16,86	29.353,26	29.353,26	-
	605000F	Calçada Concreto (e = 8,00 cm)	m2	2.263,30	100,00%	0,0623	6,23%	44,86	101.531,64	101.531,64	-
	511000B	Regularização e Compactação SAF- 100% PI - Passeio com Pavimento	m2	2.263,30	100,00%	0,0058	0,58%	4,15	9.392,70	9.392,70	-
	531000B	Brita Graduada - Passeio	m3	226,33	100,00%	0,0209	2,09%	150,73	34.114,72	34.114,72	-
	560100D	Imprimação com Emulsão EAI - exclusive emulsão	m2					0,41	-	-	-
	589190B	Fornecimento de emulsão EAI - imprimação	ton					5.070,56	-	-	-
	98504	Plantio de Grama em placas	m2	1.020,00	100,00%	0,0083	0,83%	13,21	13.474,20	13.474,20	-
07	7	SINALIZAÇÃO DE TRÂNSITO									
	822000	Faixa de Sinalização Horizontal c/tinta resina acrílica base solvente- (0,034 m2/m2)	m2	648,00	100,00%	0,0116	1,16%	29,09	18.850,32	18.850,32	-
	820000A	Placa sinalização refletiva - SEM SUPORTE	m2	17,77	100,00%	0,0071	0,71%	651,28	11.573,25	11.573,25	-
	821300	Suporte metál.galv.fogo d=2,5" c/tampa e aletas anti-giro h=3,00m	un	19,00	100,00%	0,0046	0,46%	393,63	7.478,97	7.478,97	-
08	10	DRENAGEM									
	600300	Escavação de Bueiros em 1ª Categoria	m3	112,80	100,00%	0,0007	0,07%	9,43	1.063,70	1.063,70	-
	630600	Remoção de bueiro 0,60m (serviço: substituição e alargamento)	m	30,00	100,00%	0,0005	0,05%	26,35	790,50	790,50	-
	601200A	Reaterro e apiloamento mecânico	m3	92,92	100,00%	0,0018	0,18%	31,91	2.965,08	2.965,08	-

Nº	CÓDIGO	DISCRIMINAÇÃO DO SERVIÇOS	Unid	Quantid. Licitada	% Executada	Coef. De Influen.	% Total	Custo Unitário	Valor Medido	Total Contrato	Saldo Contrato
09	11	ENSAIOS TECNOLOGICOS (Os custos com mobilização e desmobilização de equipe e equipamentos para a extração de amostras para os ensaios tecnológicos, exceto da capa asfáltica, serão de responsabilidade da empresa executora da obra)							-	-	-
	8.1	Ensaio de Massa Específica - In Situ - Método Frasco de Areia (Grau de Compactação) - Regularização e Compactação do Subleito	un					143,58	-	-	-
	8.1	Ensaio de Massa Específica - In Situ - Método Frasco de Areia (Grau de Compactação) - Sub-base e Base	un	17,00	100,00%	0,0015	0,15%	143,58	2.440,86	2.440,86	-
	5.1	Ensaio de Granulometria do Agregado	un	17,00	100,00%	0,0015	0,15%	146,39	2.488,63	2.488,63	-
	74022/27	Ensaio de Controle de Taxa de Aplicação de Ligante Betuminoso	un	17,00	100,00%	0,0010	0,10%	96,52	1.640,84	1.640,84	-
	74022/50	Ensaio de Determinação da Taxa de Espalhamento do Agregado	un	17,00	100,00%	0,0006	0,06%	56,52	960,84	960,84	-
	7.4	Ensaio de Percentagem de Betume - Misturas Betuminosas	un	17,00	100,00%	0,0018	0,18%	173,87	2.955,79	2.955,79	-
	74022/53	Ensaio de Controle do Grau de Compactação da Mistura Asfáltica	un	17,00	100,00%	0,0011	0,11%	101,71	1.729,07	1.729,07	-
	74022/56	Ensaio de Densidade do Material Betuminoso	un	17,00	100,00%	0,0009	0,09%	82,89	1.409,13	1.409,13	-
	74022/55	Ensaio de Tração por Compressão Diametral - Misturas Betuminosas	un	17,00	100,00%	0,0023		223,87	3.805,79	3.805,79	-
	7.1	Extração de Corpo de Prova de Concreto Asfáltico com Sonda Rotativa	un	17,00	100,00%	0,0014		135,57	2.304,69	2.304,69	-
	3.20	Mobilização e Desmobilização de Equipamento e Equipe para Extração de Corpos de Prova da Capa Asfáltica	gb	1,00	100,00%	0,0037		5.953,14	5.953,14	5.953,14	-
				% PREVISTO :	12,08%	% EXECUTADO :	100,00%	SOMAS	1.629.254,80	1.629.254,80	-
OBSERVAÇÕES :								Valor Total do Contrato:	R\$	1.629.254,80	
								Medição Acumulada:	R\$	1.629.254,80	
								Total Anterior:	R\$	1.479.504,89	
								Valor Desta Medição:	R\$	149.749,91	
RESPONSÁVEIS PELAS INFORMAÇÕES (Assinaturas/ Carimbos):											
<p>Marcelo Silvestri Eng. Civil - CREA PR 68.498/D Empresa Executora</p>				<p>Cassia E. G. Fritzen Eng. Civil - CREA RS 208.163 /D Fiscalização Municipal</p>				<p>Paulo Horn Prefeito Municipal</p>			

Documento assinado digitalmente



MARCELO SILVESTRI

Data: 11/12/2023 10:43:26-0300

Verifique em <https://validar.iti.gov.br>

PREFEITURA MUNICIPAL DE SULINA



MEDICÃO Nº: _____
DATA DA MEDICÃO : 09/10

MUNICÍPIO : **SULINA**
PROJETO : **ESTRADA VICINAL MUNICIPAL**
CONVÊNIO : _____
CONTRATO EMPRESTIMO Nº : _____
EMPRESA VENCEDORA : **PEDREIRA SANTIAGO LTDA**
CONTRATO EMPREITADA Nº : **53/2022** DATA : **27/04/2022** ORDEM DE SERVIÇO Nº : _____
VALOR TOTAL CONTRATADO : **R\$ 1.629.254,80** DATA : _____ DATA : _____
SAM : **49**
LOTE : **1**

ITEM	CÓD.	CRONOGRAMA	PREVISTO		MEDIDA	VALOR TOTAL (R\$) CONTRATADO
			% MÊS	(R\$) MÊS		
01	1	SERVIÇOS PRELIMINARES			100,00%	3.900,00
02	2	TERRAPLENAGEM			100,00%	15.084,00
03	3	BASE / SUB-BASE			100,00%	468.422,88
04	4	REVESTIMENTO	25%	192.893,18	100,00%	771.572,75
05	5	MEIO-FIO E SARJETA			100,00%	77.756,12
06	6	SERVIÇOS DE URBANIZAÇÃO			100,00%	187.866,52
07	7	SINALIZAÇÃO DE TRÂNSITO			100,00%	37.902,54
08	10	DRENAGEM			100,00%	41.061,21
09	11	ENSAIOS TECNOLÓGICOS	15%	3.853,31	100,00%	25.688,78
10						-
11						-
12						-
13						-
14						-
15						-
16						-
17						-
18						-
19						-
20						-
21						-
22						-
23						-
24						-
25						-
26						-
TOTAL CRONOGRAMA				196.746,49		TOTAL MEDICÃO

Importa a presente medição no valor total de R\$ 149.749,91
(CENTO E QUARENTA E NOVE MIL SETECENTOS E QUARENTA E NOVE REAIS E NOVENTA E UM CENTAVOS)

Para a emissão da presente medição, foram analisadas as especificações técnicas dos projetos, dos procedimentos licitatórios e dos serviços realizados de acordo com as normas técnicas da ABNT.

ATESTO - para os devidos fins, que foram recebidos os bens e/ou serviços do presente documento, referente ao objeto da licitação nº 0001/2022 Concorrência Nacional, que vai assinado por mim Engenheiro (a)/arquiteto (a) Fiscal da Obra; pelo engenheiro (a) /arquiteto (a) fiscal da empresa e pelo (a) Prefeito Municipal ou seu/ua representante legal.

Marcelo Silvestri	Cassia E. G. Fritzen	Paulo Horn
Eng. Civil - CREA PR 68.498/D	Eng. Civil - CREA RS 208.163 /D	Prefeito Municipal
Empresa Executora	Fiscalização Municipal	

Documento assinado digitalmente



MARCELO SILVESTRI
Data: 11/12/2023 10:43:26-0300
Verifique em <https://validar.it.gov.br>



VERIFICAÇÃO DAS ASSINATURAS



Código para verificação: 0FE4-601D-7D96-63BE

Este documento foi assinado digitalmente pelos seguintes signatários nas datas indica

- ✓ CASSIA EDUARDA GOULARTE FRITZEN (CPF 054.XXX.XXX-55) em 12/12/2023 16:37:27
Papel: Assinante
Emitido por: Sub-Autoridade Certificadora 1Doc (Assinatura 1Doc)
- ✓ PAULO HORN (CPF 554.XXX.XXX-49) em 13/12/2023 05:32:14 (GMT-03:00)
Papel: Assinante
Emitido por: Sub-Autoridade Certificadora 1Doc (Assinatura 1Doc)

Para verificar a validade das assinaturas, acesse a Central de Verificação por meio do lin

<https://sulina.1doc.com.br/verificacao/0FE4-601D-7D96-63BE>



Estado do Paraná
 Prefeitura Municipal de
SULINA

Rua Tupinambá, 68 - Fone: (46) 3244-8000 - Centro - CEP 85565-000 - Sulina - Paraná

PAÇO MUNICIPAL 25 DE JULHO
 CNPJ 80.869.886/0001-43
 prefeitura@sulina.pr.gov.br
 www.sulina.pr.gov.br

RELATÓRIO DE VISTORIA DA FISCALIZAÇÃO

MUNICÍPIO: SULINA

PROJETO/LOTE: Nº 49 Lote Nº1 – ESTRADA VICINAL MUNICIPAL

PROGRAMA: PROGRAMA DE TRANSFERÊNCIAS VOLUNTÁRIAS

CONTRATADA: PEDREIRA SANTIAGO

CONTRATO Nº: 53/2022

OBJETO (descrição conforme edital de licitação)

RECAPEAMENTO ASFÁLTICA EM CBUQ SOBRE PAVIMENTAÇÃO POLIÉDRICA EXISTENTE, 10800,00M²

MEDIÇÃO Nº 04

DATA DA VISTORIA: 27/03/2023

Neste relatório fotográfico corresponde a fiscalização dos serviços executados pela Contratada, no período de 29/11/2022 até 27/03/2023.

SERVIÇOS EXECUTADOS (mínimo 08 fotos neste relatório, as demais fotos devem estar no Portal dos Municípios - Fotos - Mínimo 8 em formato jpg)



PLACA DA OBRA ATUALIZADA (FOTO OBRIGATÓRIA)



DETALHE DA PLACA DA OBRA (QR CODE)
(FOTO OBRIGATÓRIA)



Estado do Paraná
Prefeitura Municipal de
SULINA

Rua Tupinambá, 68 - Fone: (46) 3244-8000 - Centro - CEP 85565-000 - Sulina - Paraná

PAÇO MUNICIPAL 25 DE JULHO

CNPJ 80.869.886/0001-43

prefeitura@sulina.pr.gov.br

www.sulina.pr.gov.br

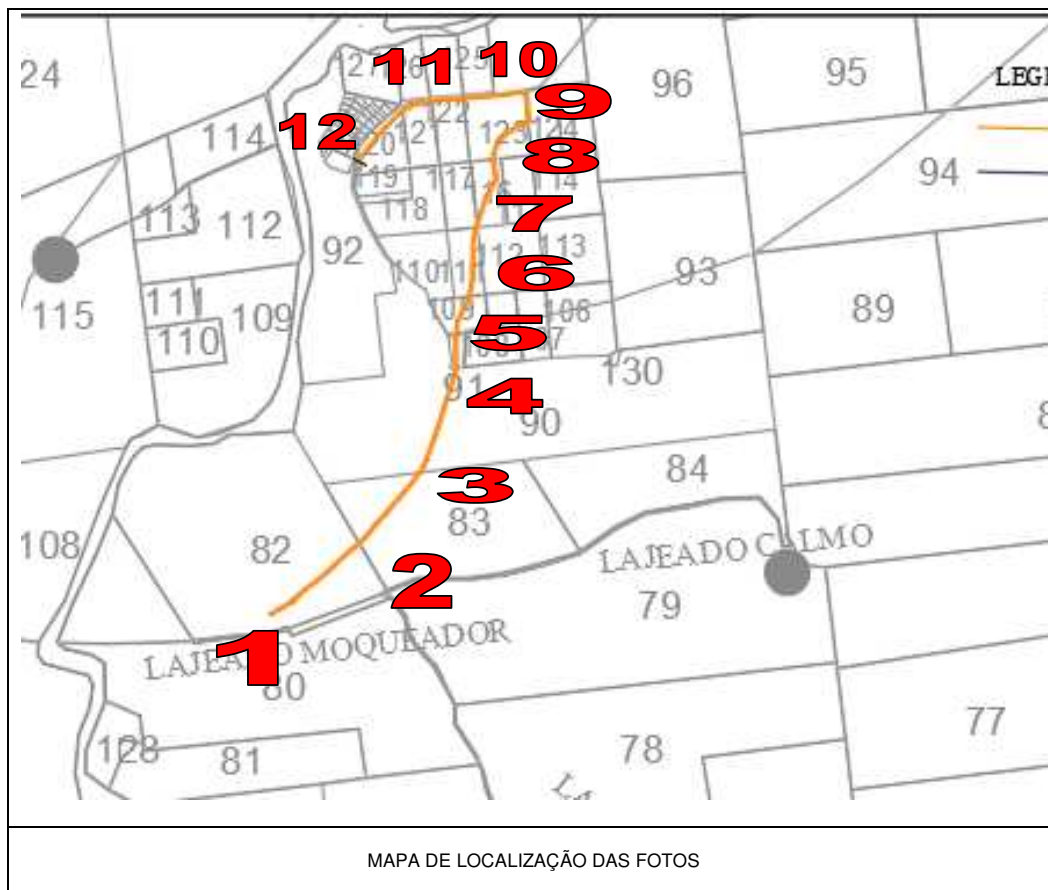



Estado do Paraná
 Prefeitura Municipal de
SULINA
 Rua Tupinambá, 68 - Fone: (46) 3244-8000 - Centro - CEP 85565-000 - Sulina - Paraná

PAÇO MUNICIPAL 25 DE JULHO
 CNPJ 80.869.886/0001-43
 prefeitura@sulina.pr.gov.br
 www.sulina.pr.gov.br



BASE DA CALÇADA EM BRITA GRADUADA E FINCADINHAS – PONTO 2



CONCRETAGEM DA CALÇADA E BASE DA CALÇADA E FINCADINHA - PONTO 2 e 3





Estado do Paraná
 Prefeitura Municipal de
SULINA

Rua Tupinambá, 68 - Fone: (46) 3244-8000 - Centro - CEP 85565-000 - Sulina - Paraná

PAÇO MUNICIPAL 25 DE JULHO
 CNPJ 80.869.886/0001-43
 prefeitura@sulina.pr.gov.br
 www.sulina.pr.gov.br

BASE DA CALÇADA EM BRITA GRADUADA E
 FINCADINHAS - PONTO 4



CALÇADA EM CONCRETO – PONTO 9

CALÇADA EM CONCRETO – PONTO 8

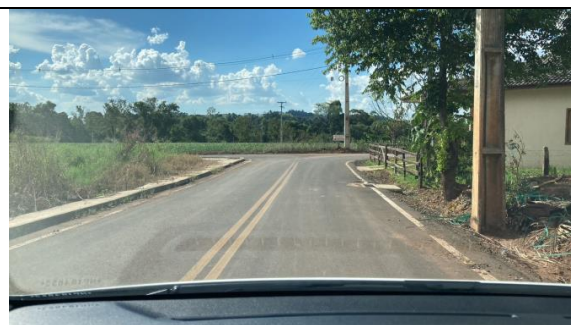

CALÇADA EM CONCRETO E BOCA DE LOBO –
 PONTO 9



CALÇADA EM CONCRETO – PONTO 10



CALÇADA EM CONCRETO – PONTO 11



Estado do Paraná
 Prefeitura Municipal de
SULINA
 Rua Tupinambá, 68 - Fone: (46) 3244-8000 - Centro - CEP 85565-000 - Sulina - Paraná

PAÇO MUNICIPAL 25 DE JULHO
 CNPJ 80.869.886/0001-43
 prefeitura@sulina.pr.gov.br
 www.sulina.pr.gov.br



CALÇADA EM CONCRETO – PONTO 12



SINALIZAÇÃO DE TRÂNSITO, SARGETEAMENTO E PLANTIO DE GRAMA – PONTO 2



SINALIZAÇÃO DE TRÂNSITO, SARGETEAMENTO E PLANTIO DE GRAMA – PONTO 3



SINALIZAÇÃO DE TRÂNSITO, SARGETEAMENTO E PLANTIO DE GRAMA - PONTO 4



SINALIZAÇÃO DE TRÂNSITO, SARGETEAMENTO E PLANTIO DE GRAMA – PONTO 5



SINALIZAÇÃO DE TRÂNSITO, SARGETEAMENTO E PLANTIO DE GRAMA – PONTO 5





Estado do Paraná
 Prefeitura Municipal de
SULINA
 Rua Tupinambá, 68 - Fone: (46) 3244-8000 - Centro - CEP 85565-000 - Sulina - Paraná

PAÇO MUNICIPAL 25 DE JULHO
 CNPJ 80.869.886/0001-43
 prefeitura@sulina.pr.gov.br
 www.sulina.pr.gov.br

SINALIZAÇÃO DE TRÂNSITO, SARGETEAMENTO E PLANTIO DE GRAMA – PONTO 6



SINALIZAÇÃO DE TRÂNSITO, SARGETEAMENTO E PLANTIO DE GRAMA – PONTO 8

SINALIZAÇÃO DE TRÂNSITO, SARGETEAMENTO E PLANTIO DE GRAMA – PONTO 7



SINALIZAÇÃO DE TRÂNSITO – PONTO 8



SINALIZAÇÃO DE TRÂNSITO – PONTO 9



SINALIZAÇÃO DE TRÂNSITO BOCA DE LOBO – PONTO 9



SINALIZAÇÃO DE TRÂNSITO – PONTO 10



SINALIZAÇÃO DE TRÂNSITO – PONTO 11



Estado do Paraná
Prefeitura Municipal de
SULINA

Rua Tupinambá, 68 - Fone: (46) 3244-8000 - Centro - CEP 85565-000 - Sulina - Paraná

PAÇO MUNICIPAL 25 DE JULHO

CNPJ 80.869.886/0001-43

prefeitura@sulina.pr.gov.br

www.sulina.pr.gov.br



BOCA DE LOBO - PONTO 5

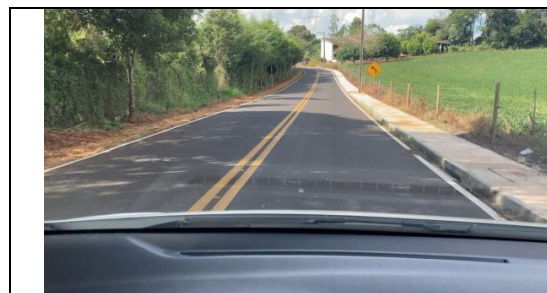

BOCA DE LOBO - PONTO 3

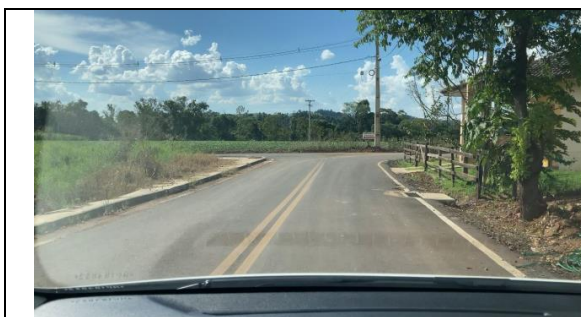

BOCA DE LOBO - PONTO 9

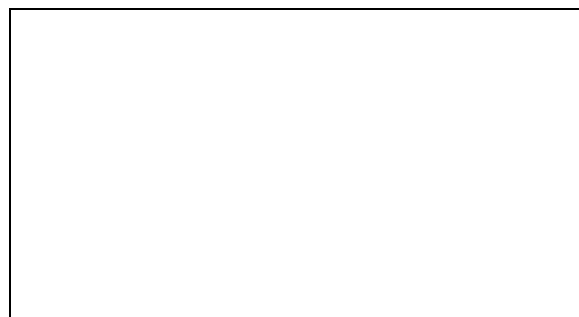

SULINA, 10 de Outubro de 2023.

Assinado eletronicamente

Cassia Eduarda Goularte Fritzen

CREA: RS-208163/D

ART: 172022240417









PREFEITURA MUNICIPAL DE SULINA		PROGRAMA TRANSFERÊNCIAS VOLUNTÁRIAS			
TERMO DE RECEBIMENTO DEFINITIVO					
SUPERVISÃO: PARANACIDADE - REGIONAL DE FRANCISCO BELTRÃO					
MUNICÍPIO: SULINA	SIT 52110	SAM 49	LOTE 1	CONCLUSÃO: 05/10/2023	
EMPRESA CONTRATADA/ PROPRIETÁRIO PEDREIRA SANTIAGO LTDA	CNPJ/ CPF 77744134000141		Nº CONTRATO: 53/2022		
VALOR: R\$ 1.629.254,80 (UM MILHÃO E SEISCENTOS E VINTE E NOVE MIL E DUZENTOS E CINQUENTA E QUATRO REAIS E OITENTA CENTAVOS*****)					
DESCRIÇÃO DO PROJETO: Recapamento asfáltico em CBUQ sobre pavimentação poliédrica existente, 10.800,00 m2, incluindo serviços preliminares, terraplenagem, base, revestimento, meio-fio, serviços de urbanização, sinalização de trânsito, drenagem, ensaios tecnológicos, placa de obra e demais itens e serviços previstos em projeto.					
LOCALIZAÇÃO: ESTRADA VICINAL MUNICIPAL CAMINHOS DAS ÁGUAS					
DESCRIÇÃO DO OBJETO: Estrada Vicinal Municipal Caminhos das Águas trecho entre a zona urbana do Município de Sulina e a área Urbana da Comunidade de Águas Termais					
Em três de janeiro do ano de dois mil e vinte e quatro a Comissão abaixo assinada, tendo vistoriado a obra em epígrafe, e constatado a sua perfeita regularidade, declara concluída em definitivo a mencionada obra, permanecendo, contudo a responsabilidade "ex lege" ao disposto no Artigo 618 do Código Civil Brasileiro.					
Marcelo Silvestri Eng. Civil - CREA PR 68.498/D RESPONSÁVEL TÉCNICO DA OBRA		 Documento assinado digitalmente MARCELO SILVESTRI Data: 29/01/2024 12:39:33-0300 Verifique em https://validar.iti.gov.br			
Cassia E. G. Fritzen Engª. Civil - CREA RS 208.163 /D RESPONSÁVEL PELA FISCALIZAÇÃO DA OBRA					
PAULO HORN PREFEITO MUNICIPAL					
Tendo em vista o parecer da Comissão acima, subscreve-se o presente termo.					
Sulina, 3 de janeiro de 2024					
Genezi Guedes dos Santos CREA RS 81813/D Analista/Supervisora		- PARANACIDADE			

 Assinado por 2 pessoas: CASSIA EDUARDA GOULARTE FRITZEN e PAULO HORN
 Para verificar a validade das assinaturas, acesse <https://sulima.fdbcc.com.br/verificador/AG01-3516-9BDE-C667> e informe o código AG01-3516-9BDE-C667



VERIFICAÇÃO DAS ASSINATURAS



Código para verificação: AC01-3516-3DDE-C8C7

Este documento foi assinado digitalmente pelos seguintes signatários nas datas indicadas:

- ✓ CASSIA EDUARDA GOULARTE FRITZEN (CPF 054.XXX.XXX-55) em 26/01/2024 10:53:41 (GMT-03:00)
Papel: Assinante
Emitido por: Sub-Autoridade Certificadora 1Doc (Assinatura 1Doc)
- ✓ PAULO HORN (CPF 554.XXX.XXX-49) em 29/01/2024 07:56:46 (GMT-03:00)
Papel: Assinante
Emitido por: Sub-Autoridade Certificadora 1Doc (Assinatura 1Doc)

Para verificar a validade das assinaturas, acesse a Central de Verificação por meio do link:

<https://sulina.1doc.com.br/verificacao/AC01-3516-3DDE-C8C7>