

INTERVENÇÕES

Intervenção	Ano	Obra	Contrato/Aditivo	Prazo	Data Inicial	Valor Total	% Medição
13	2024	TROCA DE COBERTURA DO CENTRO DE EVENTOS MUNICIPAL Esta intervenção foi concluída	Contrato 141/2024	90	11/10/2024	R\$ 365.000,00	100,00%
13	2024	TROCA DE COBERTURA DO CENTRO DE EVENTOS MUNICIPAL Esta intervenção foi concluída	Aditivo 3/2025	90	11/10/2024	R\$ 365.000,00	100,00%

Nº13/2024
Data Inicial: 11/10/2024

TROCA DE COBERTURA DO CENTRO DE EVENTOS MUNICIPAL

R\$ 365.000,00

Intervenção X Bem

Bem Patrimonial

2325

Empenho X Intervenção

Nº do Empenho	Ano	Data	Origem
7486	2024	04/10/2024	12543
7487	2024	04/10/2024	12543
7488	2025	04/10/2024	12543
2746	2025	14/04/2025	12543

Intervenção X Ação do Planejamento

Pessoa Jurídica	Código da Ação	Código de Controle de Leis e Atos	Data
12543	2015	1129	02/12/2024

Vigência de Documento(s)

Data de Vigência	Nº do Documento	Tipo de Documento
01/10/2025	141	Contrato

Responsabilidades Técnica

Tipo Doc. (Responsável Técnico)	Doc. (Responsável Técnico)	Tipo Doc. (Orgão Classe)	Doc. (Orgão Classe)	Responsabilidade Técnica	Resp. Técnica Ativa?
CPF	10*.0*.5**-14	ART (CREA)	17**2*4**86**	Projeto Arquitetônico	Sim
CPF	10*.0*.5**-14	ART (CREA)	17**2*4**86**	Orçamento	Sim
CPF	81*.6*.8**-91	ART (CREA)	17**2*6**41**	Fiscalização	Sim
CPF	94*.3*.7**-68	ART (CREA)	17**2*5**45**	Execução de Obra	Sim

Planilhas de Orçamento

Tipo	Contrato/Aditivo	Ano	CNPJ	Lei ou Ato	Valor	Data	% Medição
Base				5736	R\$ 460.249,94	02/09/2024	
Contrato	141	2024	80.869.886/0001-43	5737	R\$ 365.000,00	25/09/2024	100,00%
Aditivo	3	2025	80.869.886/0001-43	5792	R\$ 18.505,50	21/03/2025	100,00%

Acompanhamentos

Lei ou Ato	Tipo	Número	Origem	Data	Tipo de Medição	Contrato/Aditivo	% Medição
5738	Medição	1	Jurisdicionado	26/12/2024	Execução Indireta - Contrato	Contrato 141/2024	61,73%
5761	Medição	2	Jurisdicionado	23/01/2025	Execução Indireta - Contrato	Contrato 141/2024	80,72%
5772	Medição	3	Jurisdicionado	27/02/2025	Execução Indireta - Contrato	Contrato 141/2024	80,72%
5793	Medição	4	Jurisdicionado	15/04/2025	Execução Indireta - Aditivo	Aditivo 3/2025	100,00%
5798	Medição	5	Jurisdicionado	05/05/2025	Execução Indireta - Contrato	Contrato 141/2024	100,00%
5810	Conclusão	6	Jurisdicionado	02/06/2025			

Matrículas de Obras

Número CEI	Número CND	Sequencial	Data de Emissão	Data de Validade	Data de Cancelamento
900212948377					
0	900212948377	1	24/04/2025	21/10/2025	

Nº13/2024
Data Inicial: 11/10/2024

TROCA DE COBERTURA DO CENTRO DE EVENTOS MUNICIPAL

Documentos

R\$ 365.000,00

























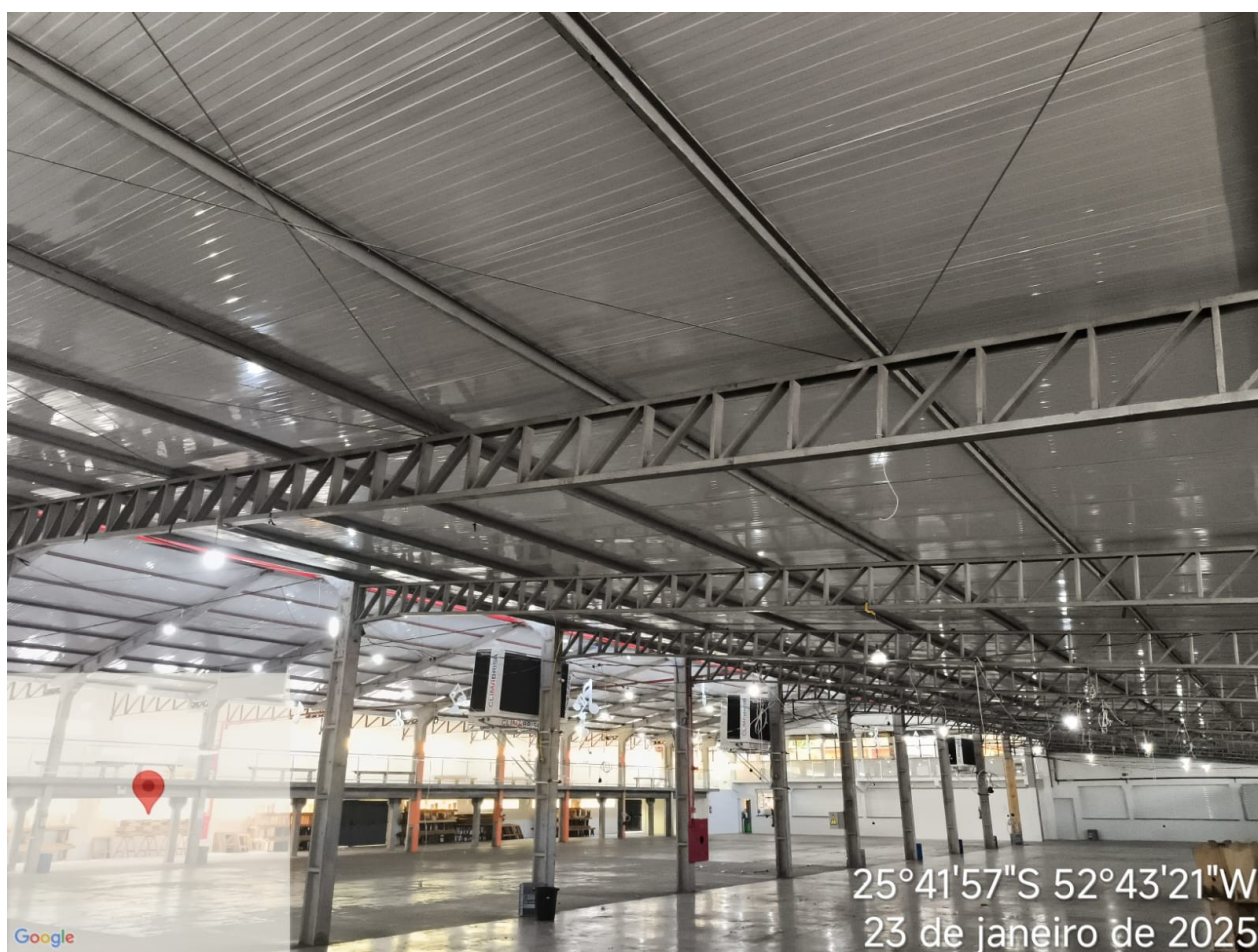





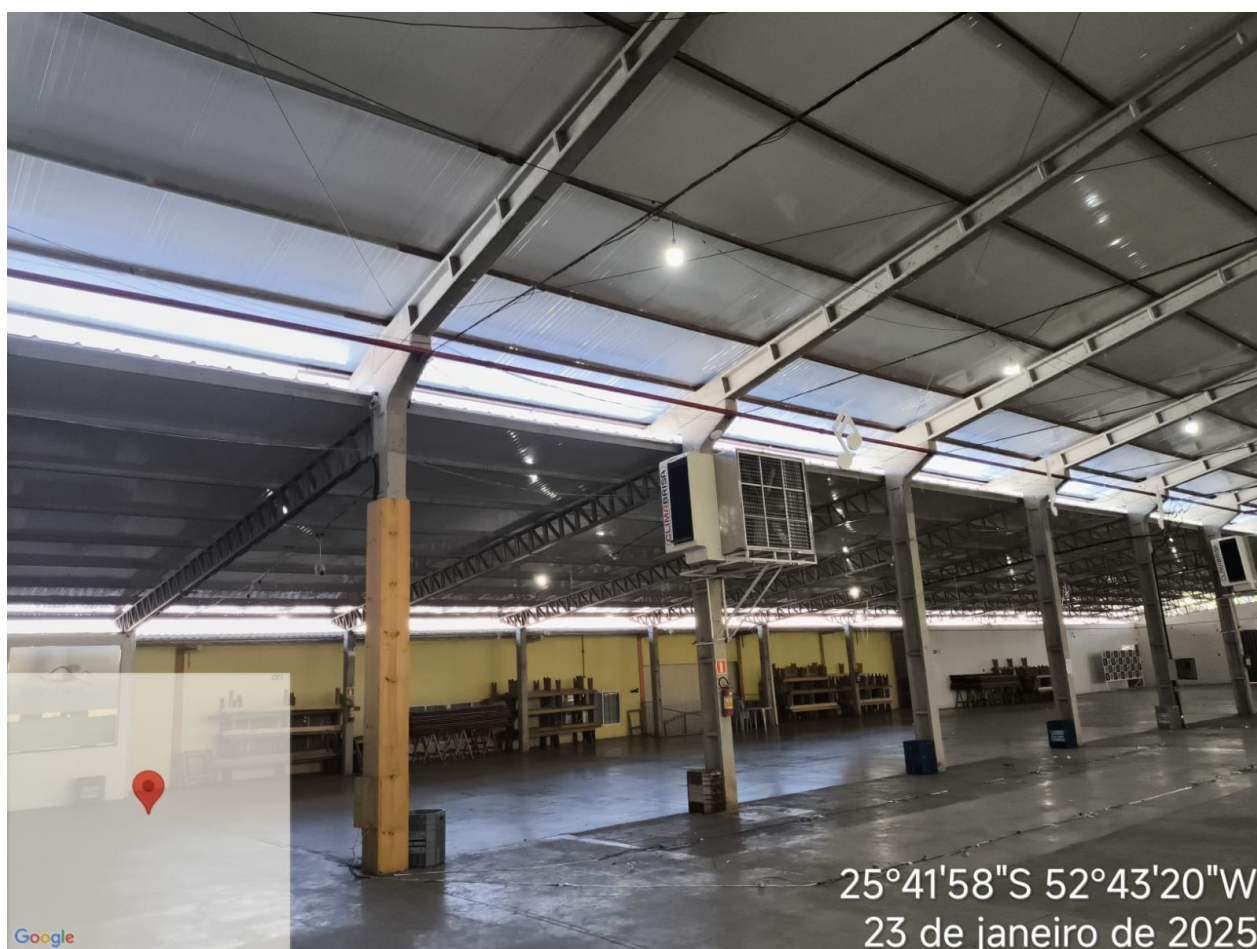

25°41'58"S 52°43'20"W
23 de janeiro de 2025











BM - Boletim de Medição
Selecione o Regime de Execução na Aba Dados

Grau de Sigilo
#PUBLICO

PROPONENTE / TOMADOR PREFEITURA MUNICIPAL DE SULINA		Nº OPERAÇÃO 0	Nº TransfereGOV 0	APELIDO DO EMPREENDIMENTO COBERTURA CENTRO DE EVENTOS MUNICIPAL	INÍCIO DE OBRA 00/01/00
Nº CTEF 141/2024	EMPRESA EXECUTORA LB ENGENHARIA LTDA	CNPJ 04.351.798/0001-77	REGIME DE EXECUÇÃO (SELECIONAR)		PERÍODO DA MEDIÇÃO 27/12/2024 a 23/01/2024
					Nº MEDIÇÃO 2

Realizado Acumulado: 80,72%

Orçamento Contratado						Evolução Física (Qtde.)			Evolução Financeira (R\$)		
Item	Descrição	Unidade	Quantidade	Preço Unitário (com BDI) (R\$)	Preço Total (R\$)	Acum. Anterior	Período	Acum. Incluindo o Período	Acum. Anterior	Período	Acum. Incluindo o Período
Objeto do CTEF:						-	-	-	225.303,00	69.324,00	294.627,00
TOTAL:						-	-	-	225.303,00	69.324,00	294.627,00
1.	COBERTURA CENTRO DE EVENTOS MUNICIPAL	-	-	-	365.000,00	-	-	-	225.303,00	69.324,00	294.627,00
1.1.	RETIRADA DO TELHADO EXISTENTE	-	-	-	8.592,87	-	-	-	5.577,00	1.716,00	7.293,00
1.1.1.	REMOÇÃO DE TELHAS DE FIBROCIMENTO METÁLICA E CERÂMICA, DE FORMA MANUAL, SEM REAPROVEITAMENTO. AF_09/2023	M2	2.003,00	4,29	8.592,87	1.300,00	400,00	1.700,00	5.577,00	1.716,00	7.293,00
1.2.	REMOÇÃO, REALOCAÇÃO E PINTURA DAS TESOURAS METÁLICAS E TERÇAS	-	-	-	17.860,07	-	-	-	-	-	-
1.2.1.	REMOÇÃO DE TESOURAS METÁLICAS, COM VÃO MAIOR OU IGUAL A 8M, DE FORMA MECANIZADA, COM REAPROVEITAMENTO. AF_09/2023	UN	13,00	333,79	4.339,27	-	-	-	-	-	-
1.2.2.	INSTALAÇÃO DE TESOURA (INTEIRA OU MEIA), EM AÇO, PARA VÃOS MAIORES OU IGUAIS A 10,0 M E MENORES QUE 12,0 M, INCLUSO IÇAMENTO. AF_07/2019	UN	13,00	389,32	5.061,16	-	-	-	-	-	-
1.2.3.	PINTURA COM TINTA ACRÍLICA DE ACABAMENTO PULVERIZADA SOBRE SUPERFÍCIES METÁLICAS (EXCETO PERFIL) EXECUTADO EM OBRA (POR DEMÃO). AF_01/2020_PE	M2	671,40	12,60	8.459,64	-	-	-	-	-	-
1.3.	TELHADO	-	-	-	338.547,06	-	-	-	219.726,00	67.608,00	287.334,00
1.3.1.	TELHAMENTO COM TELHA REVESTIDA EM AÇO GALVALUME, FACE SUPERIOR TRAPEZOIDAL E FACE INFERIOR PLANA, REVESTIMENTO COM ESPESSURA DE 0,50 MM COM PRE-PINTURA NAS DUAS FACES, NÚCLEO EM POLIESTIRENO (EPS) DE 30 MM - FORNECIMENTO E INSTALAÇÃO	M2	2.003,00	169,02	338.547,06	1.300,00	400,00	1.700,00	219.726,00	67.608,00	287.334,00

Observações:

Foi considerado arredondamento de duas casas decimais para Quantidade; Preço unitário; Preço total; Medição.

Os serviços medidos informados neste BM encontram-se concluídos, estão em conformidade com os projetos e especificações aceitos pela CAIXA e foram executados de acordo com as normas técnicas.

SULINA/PR
Local

quinta-feira, 23 de janeiro de 2025
Data

Responsável Técnico pela Fiscalização
Nome: LUCIANO S. SANTIAGO
Profissão: ENGENHEIRO CIVIL
CREA/CAU: 31879/D
ART/RRT: 1720246024198



Estado do Paraná
Prefeitura Municipal de
SULINA
Rua Tupinambá, 68 - Fone: (46) 3244-8000 - Centro - CEP 85565-000 - Sulina - Paraná

PAÇO MUNICIPAL 25 DE JULHO
CNPJ 80.869.886/0001-43
prefeitura@sulina.pr.gov.br
www.sulina.pr.gov.br

MUNICÍPIO	SULINA
CONTRATADA	L B ENGENHARIA LTDA
CONTRATO Nº	141/2024
OBJETO	EXECUÇÃO DE TROCA DA COBERTURA DO CENTRO DE EVENTOS MUNICIPAL
MEDICÇÃO Nº	02
DATA DA VISTORIA	23/01/2025

RELATÓRIO FOTOGRÁFICO

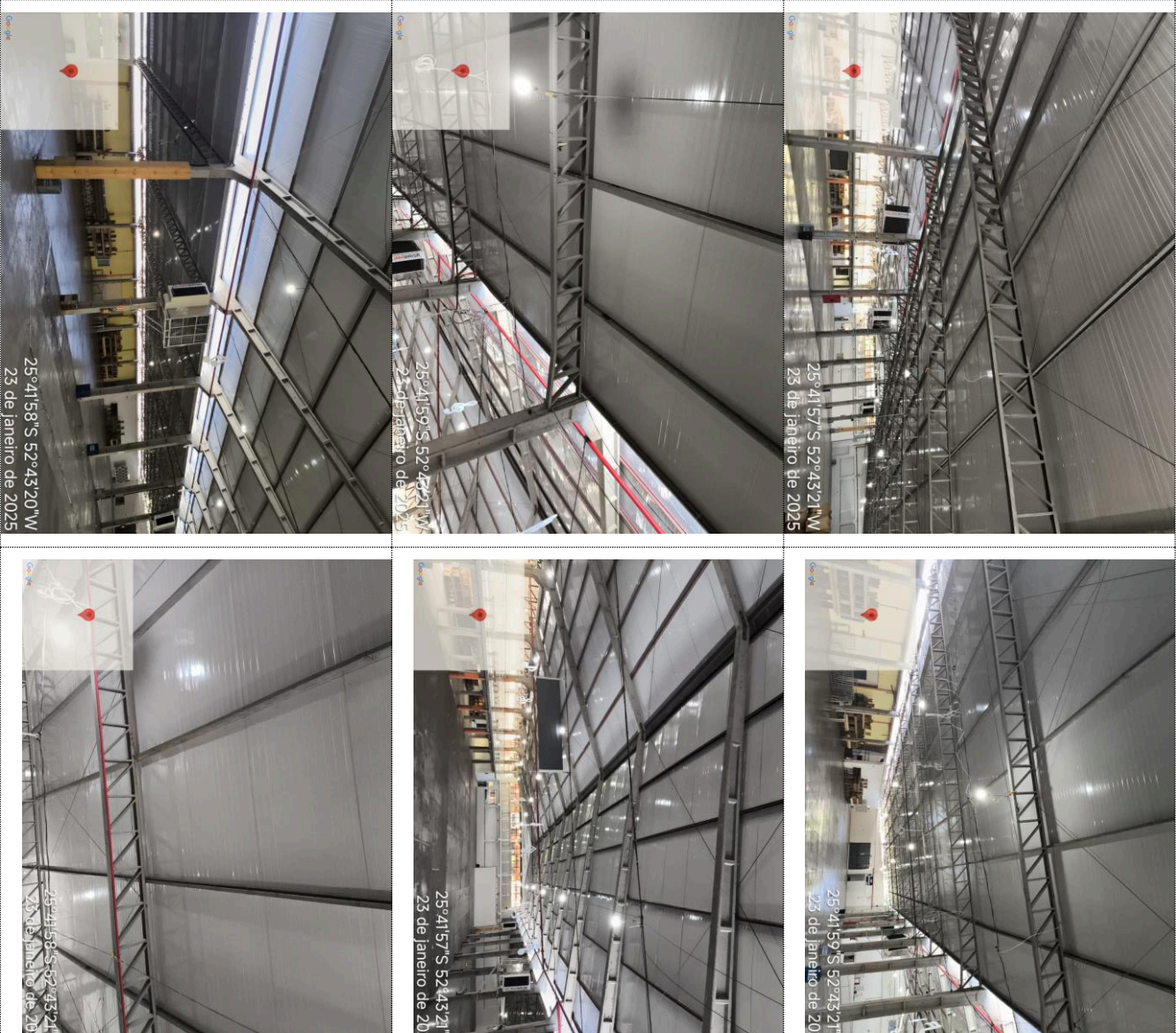



Estado do Paraná
Prefeitura Municipal de
SULINA

Rua Tupinambá, 68 - Fone: (46) 3244-8000 - Centro - CEP 85565-000 - Sulina - Paraná

PAÇO MUNICIPAL 25 DE JULHO
CNPJ 80.869.886/0001-43
prefeitura@sulina.pr.gov.br
www.sulina.pr.gov.br

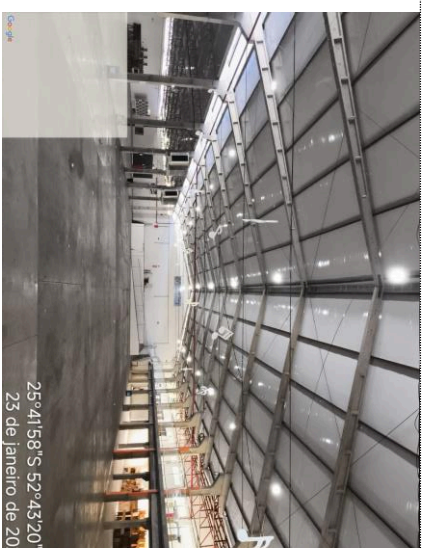

Sulina, 23 de janeiro de 2025.

Luciano S. Santiago
CREA-PR 31879/D
ART Fiscalização: 1720246024198

VERIFICAÇÃO DAS
ASSINATURAS

Código para verificação: E28D-8280-243E-6161

Este documento foi assinado digitalmente pelos seguintes signatários nas datas indicadas:

- ✓ LUCIANO STEINEMANN SANTIAGO (CPF 815.XXX.XXX-91) em 23/01/2025 11:11:13 (GMT-03:00)
Papel: Parte
Emitido por: Sub-Autoridade Certificadora 1Doc (Assinatura 1Doc)
- ✓ LEANDRO BAU (CPF 946.XXX.XXX-68) em 23/01/2025 12:45:39 (GMT-03:00)
Papel: Parte
Emitido por: AC VALID RFB v5 << AC Secretaria da Receita Federal do Brasil v4 << Autoridade Certificadora Raiz Brasileira v5 (Assinatura ICP-Brasil)
- ✓ GILBERTO JOÃO ROSSI (CPF 031.XXX.XXX-01) em 24/01/2025 08:54:23 (GMT-03:00)
Papel: Parte
Emitido por: Sub-Autoridade Certificadora 1Doc (Assinatura 1Doc)

Para verificar a validade das assinaturas, acesse a Central de Verificação por meio do link:

<https://sulina.1doc.com.br/verificacao/E28D-8280-243E-6161>



Estado do Paraná

Prefeitura Municipal de

SULINA

Rua Tupinambá, 68 - Fone: (46) 3244-8000 - Centro - CEP 85565-000 - Sulina - Paraná

PAÇO MUNICIPAL 25 DE JULHO

CNPJ 80.869.886/0001-43

prefeitura@sulina.pr.gov.br

www.sulina.pr.gov.br

TERMO DE SITUAÇÃO DE OBRA

MUNICÍPIO:

SULINA - PR.SUBPROJETO: **TROCA DE COBERTURA DO CENTRO DE EVENTOS MUNICIPAL**EMPRESA CONTRATADA: **L B ENGENHARIA LTDA**

VALOR REAL:

R\$ 365.000,00

CONTRATO Nº:

141/2024

TROCA DA COBERTURA DO CENTRO DE EVENTOS MUNICIPAL, sob regime de Empreitada por Preço Global, conforme as especificações constantes do Termo de Referência ou Projeto Básico e do Memorial Descritivo do processo administrativo Concorrência nº 14/2024. P1 As obras e/ou serviços serão executados com obediência rigorosa, fiel e integral de todas as exigências, normas, itens, elementos, condições gerais, e especiais contidos no Projeto Básico e/ou no Memorial Descritivo, no Cronograma Físico-Financeiro, em detalhes e informações fornecidas pelo CONTRATANTE, bem como nas normas técnicas para a execução e conservação das obras ou serviços. P2 A cada alteração contratual, por acréscimo ou redução do objeto, valor ou prazo do Contrato, observados os limites legais estabelecidos nos arts. Etc.

OBSERVAÇÕES E RESSALVAS:

Sem medição no período

Aos 27 (vinte e sete) dias do mês de fevereiro do ano de dois mil e vinte e cinco, o Prefeito Municipal, declara que a obra está em andamento, aguardando a próxima medição.

GILBERTO JOÃO ROSSI
Prefeito Municipal

Sulina - PR, 27 de fevereiro de 2025.



25°41'59"S 52°43'21"W
20 de março de 2025

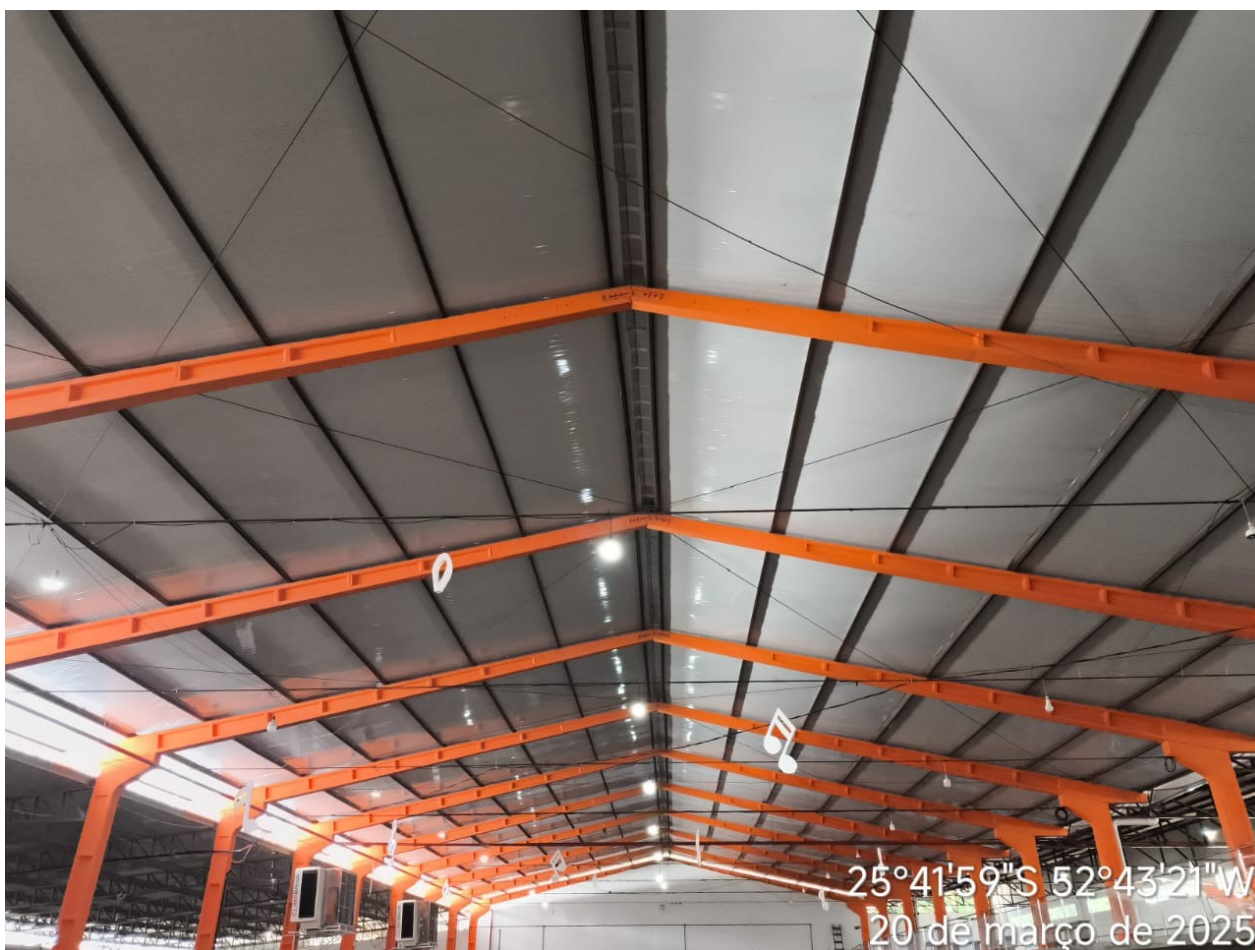





25°41'59"S 52°43'21"W
20 de março de 2025





Prefeitura Municipal de
Sulina

Proc. Administrativo 25- 5.715/2024

De: LUCAS C. - DE

Para: L B ENGENHARIA LTDA

Data: 15/04/2025 às 10:46:31

Setores envolvidos:

PREF-VICE, DC, DCO, DE, SMECE, SMVOS-DO, DF, DE

EMPENHO CONTRATO 98/2024 - TROCA DA COBERTURA DO CENTRO DE EVENTOS MUNICIPAL

Bom dia. Segue em anexo Medição referente ao aditivo de valor da obra, valor total de **R\$ 27.995,50**. Solicio a empresa, que assine a medição, e encmainhe juntamnete com a NF, todas as certidões.

—

Lucas José Chioquetta

Dir. do Dep. de Engenharia

Anexos:

PLANILHA_DE_ADITIVO.pdf

Relatorio_Fotografico.pdf

Assinado por 3 pessoas: LEANDRO BAU, LUCIANO STEINEMANN SANTIAGO e GILBERTO JOÃO ROSSI
Para verificar a validade das assinaturas, acesse <https://sulina.1doc.com.br/verificacao/E0BE-5696-5743-66F4> e informe o código E0BE-5696-5743-66F4



MEDIÇÃO DO ADITIVO						 <div>Estado do Paraná Prefeitura Municipal de Sulina Rua Tupinambá, 68 - Fone: (46) 3244-8000 - Centro - CEP 85565-000 - Sulina - Paraná</div>			
OBRA:	TROCA DA COBERTURA DO CENTRO DE EVENTOS MUNICIPAL								
LOCAL:	CENTRO DE EVENTOS MUNICIPAL DE SULINA								
DATA:	15/04/2025								
Código	Origem	Serviço	Unidade	Quantidade	Preço Unitário (com BDI) (R\$)	Valor Total R\$	Medição %	Valor Total Medição R\$	
1.3.1	SINAPI	TELHAMENTO COM TELHA REVESTIDA EM AÇO GALVALUME, FACE SUPERIOR TRAPEZOIDAL E FACE INFERIOR PLANA, REVESTIMENTO COM ESPESSURA DE 0,50 MM COM PRE-PINTURA NAS DUAS FACES, NUCLEO EM POLIESTIRENO (EPS) DE 30 MM - FORNECIMENTO E INSTALAÇÃO	M2	165,2	R\$ 169,02	R\$ 27.995,50	100,00%	R\$ 27.995,50	
TOTAL FINAL								R\$ 27.995,50	
ASSINATURAS									
LUCIANO S. SANTIAGO ENGENHEIRO CIVIL FISCAL DA OBRA CREA PR: 31879/D					L B ENGENHARIA LTDA EMPRESA CONTRATADA CNPJ nº 04.351.798/0001-77				



Estado do Paraná

Prefeitura Municipal de

SULINA

Rua Tupinambá, 68 - Fone: (46) 3244-8000 - Centro - CEP 85565-000 - Sulina - Paraná

PAÇO MUNICIPAL 25 DE JULHO

CNPJ 80.869.886/0001-43

prefeitura@sulina.pr.gov.br

www.sulina.pr.gov.br

MUNICÍPIO**CONTRATADA****CONTRATO Nº****OBJETO****MEDICÃO Nº****DATA DA VISTORIA****SULINA****L B ENGENHARIA LTDA****141/2024****EXECUÇÃO DE TROCA DA
COBERTURA DO CENTRO DE EVENTOS MUNICIPAL****01 – ADITIVO DE VALOR****15/04/2025**

RELATÓRIO FOTOGRÁFICO SERVIÇOS EXECUTADOS REFERENTE AO ADIVITO DE VALOR



Sulina, 15 de abril de 2025.

Luciano S. Santiago
CREA-PR 31879/D
ART Fiscalização: 1720246024198

Assinado por 3 pessoas: LEANDRO BAU, LUCIANO STEINEMANN SANTIAGO e GILBERTO JOÃO ROSSI
Para verificar a validade das assinaturas, acesse <https://sulina.1doc.com.br/verificacao/E0BE-5696-5743-66F4> e informe o código E0BE-5696-5743-66F4

VERIFICAÇÃO DAS
ASSINATURAS

Código para verificação: E0BE-5696-5743-66F4

Este documento foi assinado digitalmente pelos seguintes signatários nas datas indicadas:

- ✓ LEANDRO BAU (CPF 946.XXX.XXX-68) em 15/04/2025 10:55:31 GMT-03:00
Papel: Parte
Emitido por: AC VALID RFB v5 << AC Secretaria da Receita Federal do Brasil v4 << Autoridade Certificadora Raiz Brasileira v5 (Assinatura ICP-Brasil)
- ✓ LUCIANO STEINEMANN SANTIAGO (CPF 815.XXX.XXX-91) em 16/04/2025 08:59:57 GMT-03:00
Papel: Parte
Emitido por: Sub-Autoridade Certificadora 1Doc (Assinatura 1Doc)
- ✓ GILBERTO JOÃO ROSSI (CPF 031.XXX.XXX-01) em 16/04/2025 09:23:11 GMT-03:00
Papel: Parte
Emitido por: Sub-Autoridade Certificadora 1Doc (Assinatura 1Doc)

Para verificar a validade das assinaturas, acesse a Central de Verificação por meio do link:

<https://sulina.1doc.com.br/verificacao/E0BE-5696-5743-66F4>





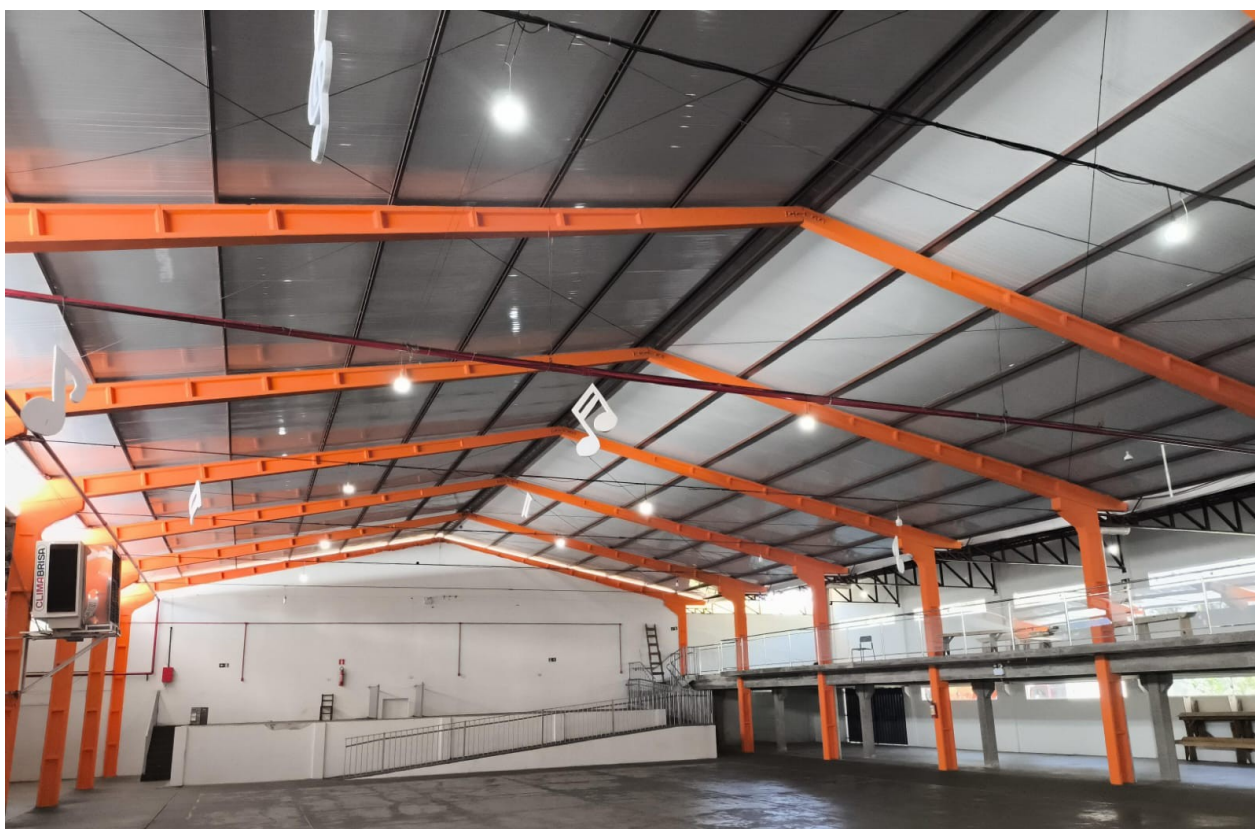



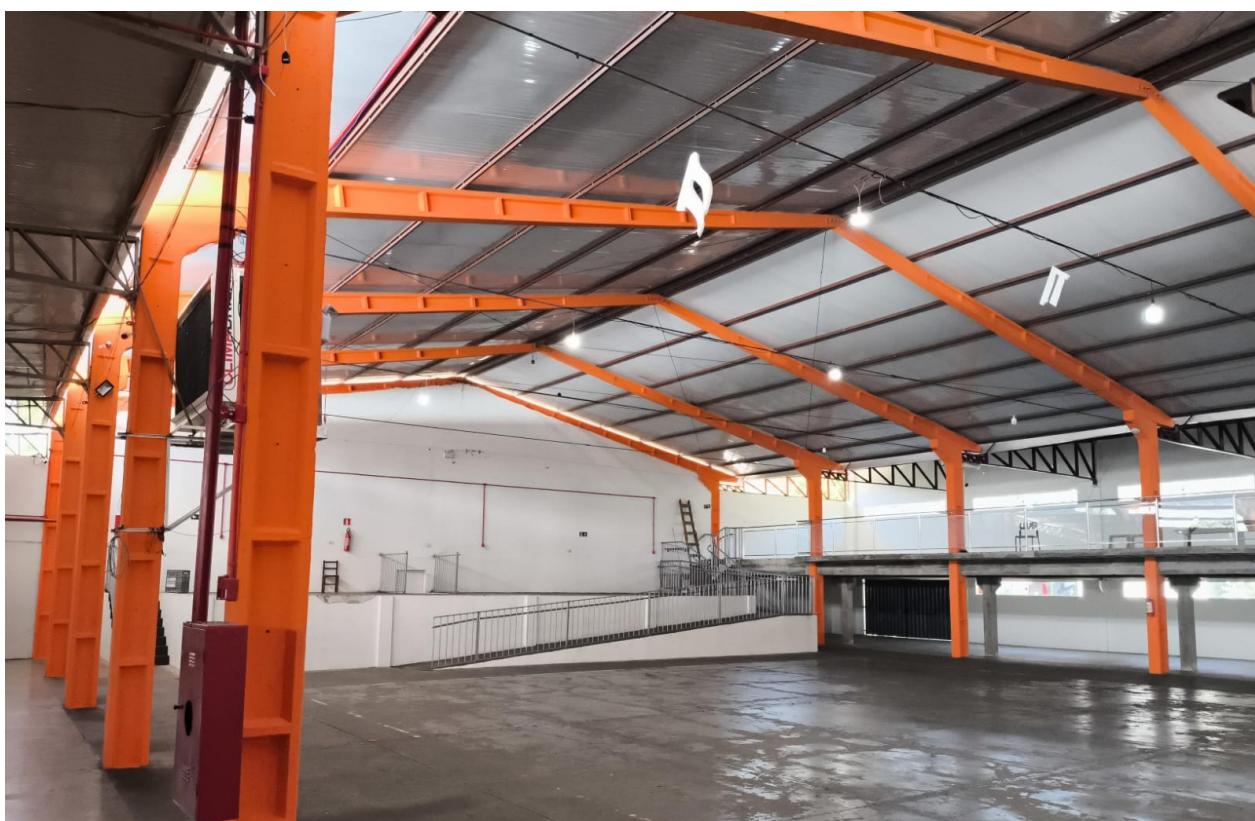



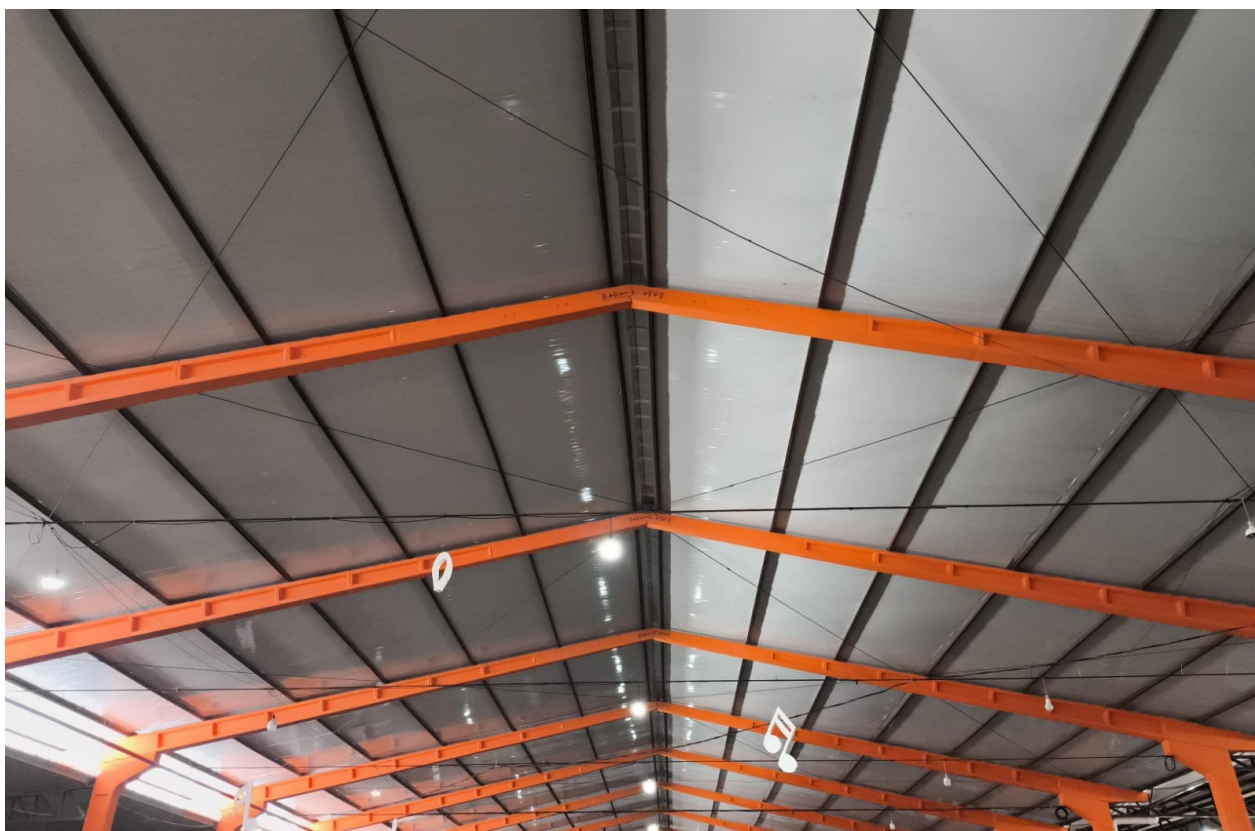



BM - Boletim de Medição
Selecione o Regime de Execução na Aba Dados

Grau de Sigilo
#PUBLICO

PROPONENTE / TOMADOR PREFEITURA MUNICIPAL DE SULINA		Nº OPERAÇÃO 0	Nº TransfereGOV 0	APELIDO DO EMPREENDIMENTO COBERTURA CENTRO DE EVENTOS MUNICIPAL	INÍCIO DE OBRA 00/01/00
Nº CTEF 141/2024	EMPRESA EXECUTORA LB ENGENHARIA LTDA	CNPJ 04.351.798/0001-77	REGIME DE EXECUÇÃO (SELECIONAR)		PERÍODO DA MEDIÇÃO 24/01/2024 a 24/04/2025
					Nº MEDIÇÃO 3

Realizado Acumulado: 100,00%

Orçamento Contratado						Evolução Física (Qtde.)			Evolução Financeira (R\$)		
Item	Descrição	Unidade	Quantidade	Preço Unitário (com BDI) (R\$)	Preço Total (R\$)	Acum. Anterior	Período	Acum. Incluindo o Período	Acum. Anterior	Período	Acum. Incluindo o Período
Objeto do CTEF:						-	-	-	294.627,00	60.883,00	355.510,00
1.	COBERTURA CENTRO DE EVENTOS MUNICIPAL	-	-	-	355.510,00	-	-	-	294.627,00	60.883,00	355.510,00
1.1.	RETIRADA DO TELHADO EXISTENTE	-	-	-	8.592,87	-	-	-	7.293,00	1.299,87	8.592,87
1.1.1.	REMOÇÃO DE TELHAS DE FIBROCIMENTO METÁLICA E CERÂMICA, DE FORMA MANUAL, SEM REAPROVEITAMENTO. AF_09/2023	M2	2.003,00	4,29	8.592,87	1.700,00	303,00	2.003,00	7.293,00	1.299,87	8.592,87
1.2.	REMOÇÃO, REALOCAÇÃO E PINTURA DAS TESOURAS METÁLICAS E TERÇAS	-	-	-	8.459,64	-	-	-	-	8.459,64	8.459,64
-	REMOÇÃO DE TESOURAS METÁLICAS, COM VÃO MAIOR OU IGUAL A 8M, DE FORMA MECANIZADA, COM REAPROVEITAMENTO. AF_09/2023	UN	-	333,79	-	-	-	-	-	-	-
-	INSTALAÇÃO DE TESOURA (INTEIRA OU MEIA), EM AÇO, PARA VÃOS MAIORES OU IGUAIS A 10,0 M E MENORES QUE 12,0 M, INCLUSO IÇAMENTO. AF_07/2019	UN	-	389,32	-	-	-	-	-	-	-
1.2.1.	PINTURA COM TINTA ACRÍLICA DE ACABAMENTO PULVERIZADA SOBRE SUPERFÍCIES METÁLICAS (EXCETO PERFIL) EXECUTADO EM OBRA (POR DEMÃO). AF_01/2020_PE	M2	671,40	12,60	8.459,64	-	671,40	671,40	-	8.459,64	8.459,64
1.3.	TELHADO	-	-	-	338.547,06	-	-	-	287.334,00	51.213,06	338.547,06
1.3.1.	TELHAMENTO COM TELHA REVESTIDA EM AÇO GALVALUME, FACE SUPERIOR TRAPEZOIDAL E FACE INFERIOR PLANA, REVESTIMENTO COM ESPESSURA DE 0,50 MM COM PRE-PINTURA NAS DUAS FACES, NUCLEO EM POLIESTIRENO (EPS) DE 30 MM - FORNECIMENTO E INSTALAÇÃO	M2	2.003,00	169,02	338.547,06	1.700,00	303,00	2.003,00	287.334,00	51.213,06	338.547,06

Observações:

Foi considerado arredondamento de duas casas decimais para Quantidade; Preço unitário; Preço total; Medição.

Os serviços medidos informados neste BM encontram-se concluídos, estão em conformidade com os projetos e especificações aceitos pela CAIXA e foram executados de acordo com as normas técnicas.

SULINA/PR
Local

quinta-feira, 24 de abril de 2025
Data

Responsável Técnico pela Fiscalização
Nome: LUCIANO S. SANTIAGO
Profissão: ENGENHEIRO CIVIL
CREA/CAU: 31879/D
ART/RRT: 1720246024198



Estado do Paraná
Prefeitura Municipal de
SULINA

PAGU MUNICIPAL 25 DE JULHO
CNPJ 80.869.886/0001-43
prefeitura@sulina.pr.gov.br
www.sulina.pr.gov.br

Rua Tupinambá, 68 - Fone: (46) 3244-8000 - Centro - CEP 85565-000 - Sulina - Paraná

MUNICÍPIO	SULINA
CONTRATADA	L B ENGENHARIA LTDA
CONTRATO Nº	141/2024
OBJETO	EXECUÇÃO DE TROCA DA COBERTURA DO CENTRO DE EVENTOS MUNICIPAL
MEDICÇÃO Nº	03 - FINAL
DATA DA VISTORIA	23/04/2025

RELATÓRIO FOTOGRÁFICO

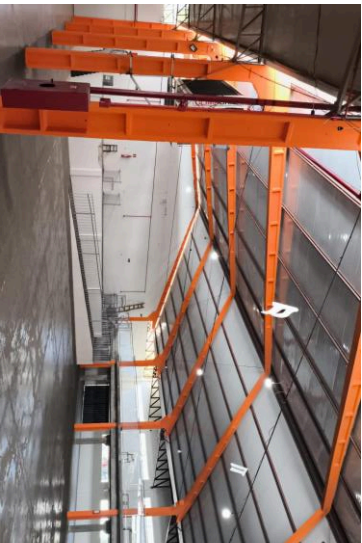
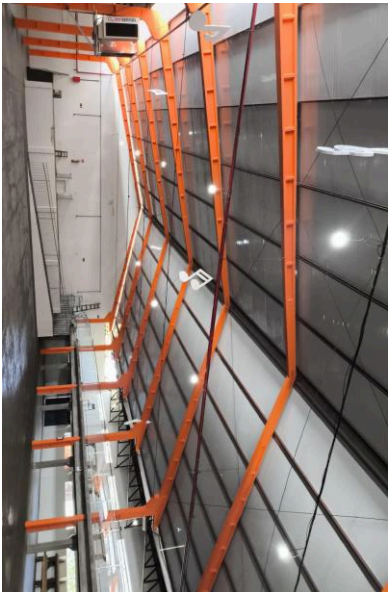



Estado do Paraná
Prefeitura Municipal de
SULINA

Rua Tupinambá, 68 - Fone: (46) 3244-8000 - Centro - CEP 85565-000 - Sulina - Paraná

PÁGO MUNICIPAL 25 DE JULHO
CNPJ 80.869.886/0001-43
prefeitura@sulina.pr.gov.br
www.sulina.pr.gov.br

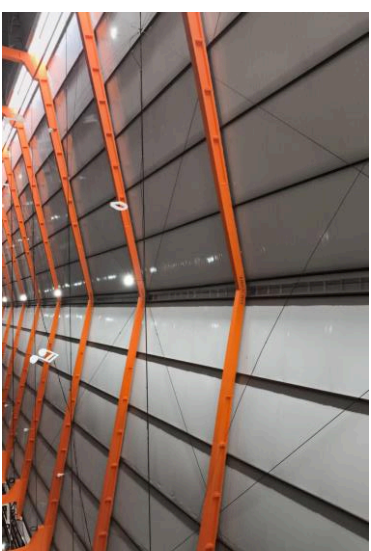

Sulina, 24 de abril de 2025.

Luciano S. Santiago
CREA-PR 31879/D
ART Fiscalização: 1720246024198

VERIFICAÇÃO DAS
ASSINATURAS

Código para verificação: 094D-6856-8AF7-03A9

Este documento foi assinado digitalmente pelos seguintes signatários nas datas indicadas:

- ✓ LUCIANO STEINEMANN SANTIAGO (CPF 815.XXX.XXX-91) em 24/04/2025 11:01:16 GMT-03:00
Papel: Parte
Emitido por: Sub-Autoridade Certificadora 1Doc (Assinatura 1Doc)
- ✓ LEANDRO BAU (CPF 946.XXX.XXX-68) em 24/04/2025 11:06:55 GMT-03:00
Papel: Parte
Emitido por: AC VALID RFB v5 << AC Secretaria da Receita Federal do Brasil v4 << Autoridade Certificadora Raiz Brasileira v5 (Assinatura ICP-Brasil)
- ✓ GILBERTO JOAO ROSSI (CPF 031.XXX.XXX-01) em 24/04/2025 12:44:53 GMT-03:00
Papel: Parte
Emitido por: AC SAFEWEB RFB v5 << AC Secretaria da Receita Federal do Brasil v4 << Autoridade Certificadora Raiz Brasileira v5 (Assinatura ICP-Brasil)
- ✓ CLECILDE FABIANE (CPF 020.XXX.XXX-06) em 24/04/2025 12:59:55 GMT-03:00
Papel: Parte
Emitido por: Sub-Autoridade Certificadora 1Doc (Assinatura 1Doc)

Para verificar a validade das assinaturas, acesse a Central de Verificação por meio do link:

<https://sulina.1doc.com.br/verificacao/094D-6856-8AF7-03A9>



Estado do Paraná
Prefeitura Municipal de
SULINA
Rua Tupinambá, 68 - Fone: (46) 3244-8000 - Centro - CEP 85565-000 - Sulina - Paraná

PAÇO MUNICIPAL 25 DE JULHO
CNPJ 80.869.886/0001-43
prefeitura@sulina.pr.gov.br
www.sulina.pr.gov.br



TERMO DE CONCLUSÃO DE OBRA - PROVISÓRIO

O Município de Sulina /PR, Inscrito Sob CNPJ: 86.869.886/0001-43, expede este **Termo de Recebimento de Obra Provisório**, atestando para os devidos fins, que a obra foi executada em conformidade com as exigências contratuais, no que concerne aos elementos visíveis, estando em condição de recebimento provisório nesta data, os serviços licitados conforme objeto do processo **Licitatório Concorrência Eletrônica nº 14/2024, Contrato nº 141/2024**, tendo em vista que a execução dos referidos serviços atende por completo às especificações constantes do Instrumento Convocatório da licitação.

Obra: EXECUÇÃO DE TROCA DA COBERTURA DO CENTRO DE EVENTOS MUNICIPAL.

Empresa Executora: L B ENGENHARIA LTDA, pessoa jurídica de direito privado, inscrita sob o CNPJ nº 04.351.798/0001-77.

Valor total do contrato inicial: R\$ 365.000,00 (trezentos e sessenta e cinco mil reais).

Valor total do aditivo de supressão/glosa: R\$ 9.490,00 (nove mil quatrocentos e noventa reais).

Valor total do aditivo de valor/acrécimo: R\$ 27.995,50 (vinte e sete mil novecentos e noventa e cinco reais e cinquenta centavos).

Valor global do contrato: R\$ 383.505,50 (Trezentos e oitenta e três mil, quinhentos e cinco reais e cinquenta centavos).

Vigência do contrato: vigência de 1 (um) ano, contada da data do contrato, válido entre 1º de outubro de 2024 até 1º de outubro de 2025.

Prazo de execução: O prazo de vigência de execução vigorou até a data de 03 de março de 2025, conforme termo aditivo ao contrato de 19 de dezembro de 2024.

ART de Execução: 1720245844582

Pelo presente Termo de Conclusão de Obra Provisório declaramos que a obra supracitada foi concluída e está para ser vistoriada pela Comissão de Recebimento de Obras Públicas da Contratante Prefeitura Municipal de Sulina CNPJ: 80.869.886/0001-43.

Sulina, 24 de abril de 2025.

Gilberto J. Rossi
Prefeito Municipal

Luciano S. Santiago
Engenheiro Civil Fiscal da Obra

Cleilde Fabiane
Gestora do Contrato

Assinado por 4 pessoas: LUCIANO STEINEMANN SANTIAGO, LEANDRO BAU, GILBERTO JOAO ROSSI e CLEILDE FABIANE
Para verificar a validade das assinaturas, acesse <https://sulina.1doc.com.br/verificacao/094D-6856-8AF7-03A9> e informe o código 094D-6856-8AF7-03A9



VERIFICAÇÃO DAS
ASSINATURAS

Código para verificação: 094D-6856-8AF7-03A9

Este documento foi assinado digitalmente pelos seguintes signatários nas datas indicadas:

- ✓ LUCIANO STEINEMANN SANTIAGO (CPF 815.XXX.XXX-91) em 24/04/2025 11:01:16 GMT-03:00
Papel: Parte
Emitido por: Sub-Autoridade Certificadora 1Doc (Assinatura 1Doc)
- ✓ LEANDRO BAU (CPF 946.XXX.XXX-68) em 24/04/2025 11:06:55 GMT-03:00
Papel: Parte
Emitido por: AC VALID RFB v5 << AC Secretaria da Receita Federal do Brasil v4 << Autoridade Certificadora Raiz Brasileira v5 (Assinatura ICP-Brasil)
- ✓ GILBERTO JOAO ROSSI (CPF 031.XXX.XXX-01) em 24/04/2025 12:44:53 GMT-03:00
Papel: Parte
Emitido por: AC SAFEWEB RFB v5 << AC Secretaria da Receita Federal do Brasil v4 << Autoridade Certificadora Raiz Brasileira v5 (Assinatura ICP-Brasil)
- ✓ CLECILDE FABIANE (CPF 020.XXX.XXX-06) em 24/04/2025 12:59:55 GMT-03:00
Papel: Parte
Emitido por: Sub-Autoridade Certificadora 1Doc (Assinatura 1Doc)

Para verificar a validade das assinaturas, acesse a Central de Verificação por meio do link:

<https://sulina.1doc.com.br/verificacao/094D-6856-8AF7-03A9>