

# INTERVENÇÕES

Intervenção	Ano	Obra	Contrato/Aditivo	Prazo	Data Inicial	Valor Total	% Medição
9	2024	REFORMA E AMPLIAÇÃO CRAS NOSSA SENHORA APARECIDA	Contrato 121/2024	150	05/07/2024	R\$ 252.895,23	100,00%
		<b>Esta intervenção foi concluída</b>					

Nº9/2024  
Data Inicial: 05/07/2024

## REFORMA E AMPLIAÇÃO CRAS NOSSA SENHORA APARECIDA

R\$ 252.895,23

## Intervenção X Bem

Bem Patrimonial

30994

## Empenho X Intervenção

Nº do Empenho	Ano	Data	Origem
3999	2024	12/07/2024	12249
4000	2024	12/07/2024	12249

## Intervenção X Ação do Planejamento

Pessoa Jurídica	Código da Ação	Código de Controle de Leis e Atos	Data
12249	1026	4061	01/10/2024

## Vigência de Documento(s)

Data de Vigência	Nº do Documento	Tipo de Documento
02/12/2024	121/2024	Contrato

## Responsabilidades Técnica

Tipo Doc. (Responsável Técnico)	Doc. (Responsável Técnico)	Tipo Doc. (Orgão Classe)	Doc. (Orgão Classe)	Responsabilidade Técnica	Resp. Técnica Ativa?
CPF	04*.5*.1**-26	RRT (CAU)	13**6*9*	Projeto Arquitetônico	Sim
CPF	04*.5*.1**-26	RRT (CAU)	13**6*9*	Orçamento	Sim
CPF	04*.5*.1**-26	RRT (CAU)	14**4*7*	Fiscalização	Sim
CPF	09*.6*.0**-60	ART (CREA)	17**2*4**95**	Execução de Obra	Sim

## Planilhas de Orçamento

Tipo	Contrato/Aditivo	Ano	CNPJ	Lei ou Ato	Valor	Data	% Medição
Base				9001295	R\$ 252.895,23	01/12/2023	
Contrato	121	2024	76.995.414/0001-60	9001296	R\$ 205.500,00	04/06/2024	100,00%

## Acompanhamentos

Lei ou Ato	Tipo	Número	Origem	Data	Tipo de Medição	Contrato/Aditivo	% Medição
------------	------	--------	--------	------	-----------------	------------------	-----------

9001297	Medição	1	Jurisdicionado	02/10/2024	Execução Indireta - Contrato	Contrato 121/2024	7,75%
9001305	Medição	2	Jurisdicionado	02/11/2024	Execução Indireta - Contrato	Contrato 121/2024	26,03%
9001305	Medição	3	Jurisdicionado	02/12/2024	Execução Indireta - Contrato	Contrato 121/2024	26,03%
9001305	Medição	4	Jurisdicionado	02/01/2025	Execução Indireta - Contrato	Contrato 121/2024	26,03%
9001330	Medição	5	Jurisdicionado	21/02/2025	Execução Indireta - Contrato	Contrato 121/2024	31,35%
9001330	Medição	6	Jurisdicionado	21/03/2025	Execução Indireta - Contrato	Contrato 121/2024	31,35%
9001330	Medição	7	Jurisdicionado	22/04/2025	Execução Indireta - Contrato	Contrato 121/2024	31,35%
9001355	Paralisação	8	Jurisdicionado	05/05/2025			
9001375	Medição	9	Jurisdicionado	01/08/2025	Execução Indireta - Contrato	Contrato 121/2024	100,00%
9001376	Conclusão	10	Jurisdicionado	01/08/2025			

## Matrículas de Obras

Número CEI	Número CND	Sequencial	Data de Emissão	Data de Validade	Data de Cancelamento
900217205575					

Nº9/2024  
Data Inicial: 05/07/2024

# REFORMA E AMPLIAÇÃO CRAS NOSSA SENHORA APARECIDA

Documentos

R\$ 252.895,23











## RELATÓRIO FOTOGRÁFICO DA OBRA CRAS NOSSA SENHORA APARECIDA

2ª MEDIÇÃO – 06/11/2024

PLACA DE OBRA:



## RELATÓRIO FOTOGRÁFICO DA OBRA CRAS NOSSA SENHORA APARECIDA

2ª MEDIÇÃO – 06/11/2024

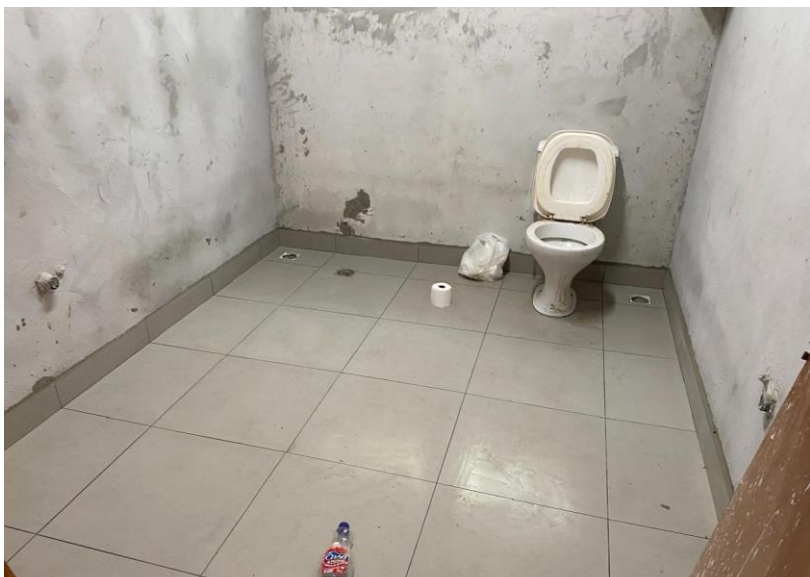
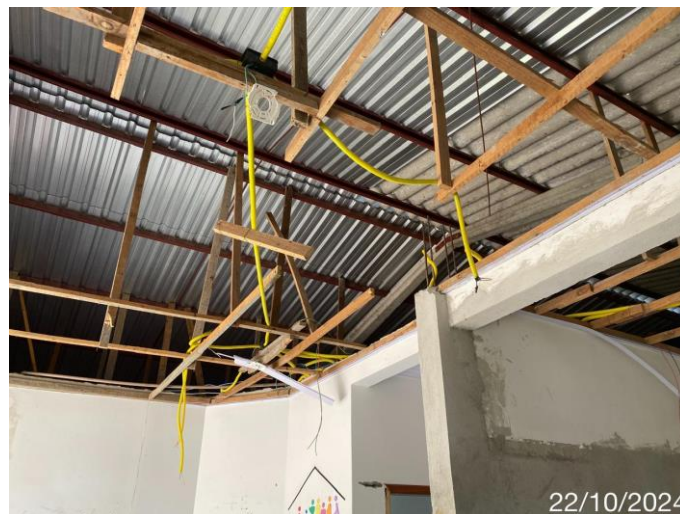
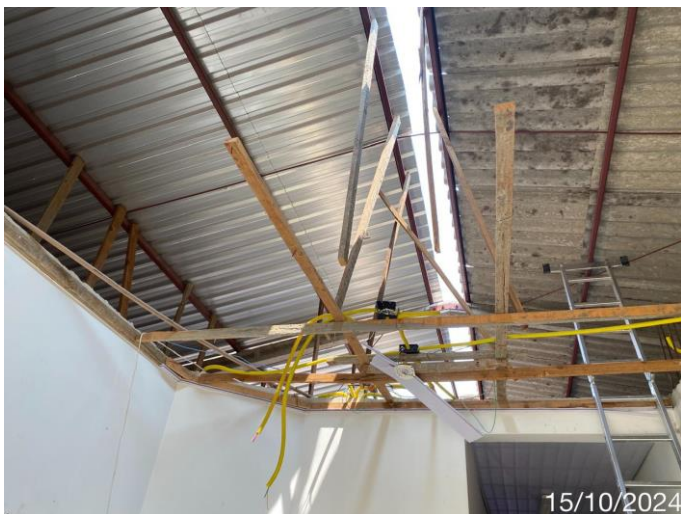





LAT 25 50 51 S, LONG 52 31 21 W

Drywall banheiros



LAT 25 50 51 S, LONG 52 31 21 W

Sala fundos



LAT 25 50 51 S, LONG 52 31 21 W

Cozinha



LAT 25 50 51 S, LONG 52 31 21 W

Almoxarifado



LAT 25 50 51 S, LONG 52 31 21 W

Eletrica banheiro