

# INTERVENÇÕES

Intervenção	Ano	Obra	Contrato/Aditivo	Prazo	Data Inicial	Valor Total	% Medição
8	2024	CONSTRUÇÃO DE CINQUENTA UNIDADES HABITACIONAIS NO LOTEAMENTO NOVO HORIZONTE	Contrato 102/2024	360	27/06/2024	R\$ 3.758.777,35	56,90%
<b>Esta intervenção está em andamento</b>							

Nº8/2024  
Data Inicial: 27/06/2024

**CONSTRUÇÃO DE CINQUENTA UNIDADES  
HABITACIONAIS NO LOTEAMENTO NOVO  
HORIZONTE**

**R\$ 3.758.777,35**

## Intervenção X Bem

Bem Patrimonial

42165; 42166; 42167; 42168; 42169; 42170; 42171; 42172; 42173; 42174

## Empenho X Intervenção

Nº do Empenho	Ano	Data	Origem
3365	2024	13/06/2024	12249
255	2025	28/01/2025	12249

## Intervenção X Ação do Planejamento

Pessoa Jurídica	Código da Ação	Código de Controle de Leis e Atos	Data
12249	1003	4061	01/09/2024

## Vigência de Documento(s)

Data de Vigência	Nº do Documento	Tipo de Documento
10/01/2026	102/2024	Contrato

## Responsabilidades Técnica

Tipo Doc. (Responsável Técnico)	Doc. (Responsável Técnico)	Tipo Doc. (Orgão Classe)	Doc. (Orgão Classe)	Responsabilidade Técnica	Resp. Técnica Ativa?
CPF	07*.5*.1**-32	ART (CREA)	17**2*3**82**	Execução de Obra	Sim
CPF	07*.7*.1**-48	ART (CREA)	17**2*0**81**	Projeto Arquitetônico	Sim
CPF	07*.7*.1**-48	ART (CREA)	17**2*0**81**	Orçamento	Sim
CPF	07*.7*.1**-48	ART (CREA)	17**2*4**81**	Fiscalização	Sim

## Planilhas de Orçamento

Tipo	Contrato/Aditivo	Ano	CNPJ	Lei ou Ato	Valor	Data	% Medição
Base				9001285	R\$ 3.259.605,25	30/07/2024	
Contrato	102	2024	76.995.414/0001-60	9001286	R\$ 3.197.502,26	22/04/2024	56,90%

## Acompanhamentos

Lei ou Ato	Tipo	Número	Origem	Data	Tipo de Medição	Contrato/Aditivo	% Medição
------------	------	--------	--------	------	-----------------	------------------	-----------

9001287	Medição	1	Jurisdicionado	02/09/2024	Execução Indireta - Contrato	Contrato 102/2024	0,39%
9001288	Medição	2	Jurisdicionado	30/09/2024	Execução Indireta - Contrato	Contrato 102/2024	7,65%
9001288	Medição	3	Jurisdicionado	30/10/2024	Execução Indireta - Contrato	Contrato 102/2024	7,65%
9001306	Medição	4	Jurisdicionado	01/11/2024	Execução Indireta - Contrato	Contrato 102/2024	32,48%
9001306	Medição	5	Jurisdicionado	02/12/2024	Execução Indireta - Contrato	Contrato 102/2024	32,48%
9001306	Medição	6	Jurisdicionado	02/01/2025	Execução Indireta - Contrato	Contrato 102/2024	32,48%
9001331	Medição	7	Jurisdicionado	04/02/2025	Execução Indireta - Contrato	Contrato 102/2024	34,48%
9001332	Medição	8	Jurisdicionado	19/02/2025	Execução Indireta - Contrato	Contrato 102/2024	35,47%
9001332	Medição	9	Jurisdicionado	19/03/2025	Execução Indireta - Contrato	Contrato 102/2024	35,47%
9001344	Medição	10	Jurisdicionado	15/04/2025	Execução Indireta - Contrato	Contrato 102/2024	42,92%
9001352	Medição	11	Jurisdicionado	07/05/2025	Execução Indireta - Contrato	Contrato 102/2024	56,90%

## Matrículas de Obras

Número CEI	Número CND	Sequencial	Data de Emissão	Data de Validade	Data de Cancelamento
------------	------------	------------	-----------------	------------------	----------------------

900201362879

Nº8/2024  
Data Inicial: 27/06/2024

# CONSTRUÇÃO DE CINQUENTA UNIDADES HABITACIONAIS NO LOTEAMENTO NOVO HORIZONTE

Documentos

R\$ 3.758.777,35



# Município de Chopinzinho

ESTADO DO PARANÁ

CNPJ 76.995.414/0001-60 e-mail: prefeitura@chopinzinho.pr.gov.br  
 Telefone: (46) 3242-8600 Rua Miguel Procópio Kurpel, 3811, Bairro São Miguel  
 85.560-000 CHOPINZINHO PARANÁ

<b>MUNICÍPIO</b>	<b>CHOPINZINHO</b>
<b>REFERÊNCIA</b>	<b>Contrato nº: 0619977-26</b>
<b>PROGRAMA</b>	<b>PRO-MORADIA</b>
<b>CONTRATADA</b>	<b>ARTEFATOS DE CIMENTO AZ LTDA</b>
<b>CONTRATO Nº</b>	<b>102/2024</b>
<b>OBJETO</b>	<b>Construção de 50 unidades habitacionais no Loteamento Novo Horizonte</b>
<b>MEDIÇÃO Nº</b>	<b>01</b>

## RELATÓRIO FOTOGRÁFICO

Chopinzinho, 18 de Julho de 2024.

Ana Kelle Malaguti  
 CREA-PR 134.259/D  
 ART 1720244078134

### 1. INSTALAÇÃO DA PLACA DE OBRA



Foto 01 – Placa da obra instalada no Lote 01 da Quadra 09 do Lot. Novo Horizonte. Rua Prof. Maria Fca. Chichorro, esquina com Domingos Baldisseira.

Assinado por 1 pessoa: ANA KELLE MALAGUTI  
 Para verificar a validade das assinaturas, acesse <https://chopinzinho.1doc.com.br/verificacao/5D5E-5C06-8A23-829B> e informe o código 5D5E-5C06-8A23-829B



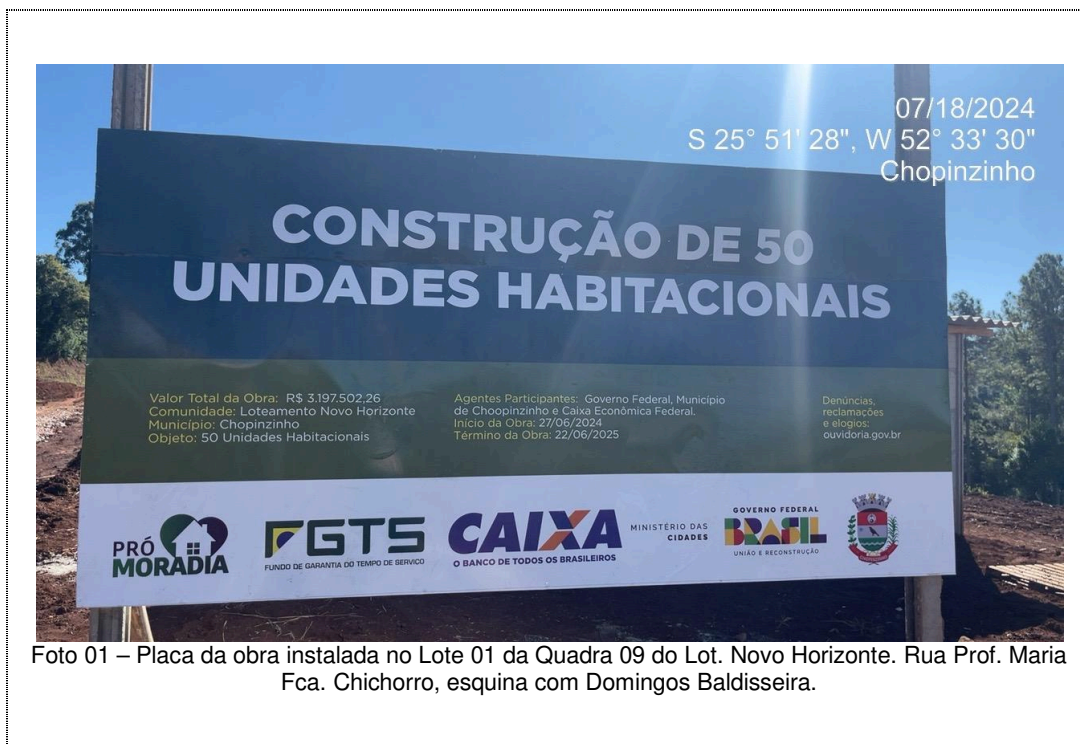

# Município de Chopinzinho

ESTADO DO PARANÁ

CNPJ 76.995.414/0001-60 e-mail: prefeitura@chopinzinho.pr.gov.br  
 Telefone: (46) 3242-8600 Rua Miguel Procópio Kurpel, 3811, Bairro São Miguel  
 85.560-000 CHOPINZINHO PARANÁ



Foto 02 – Placa da obra e escritório da obra instalados no Lote 01 da Quadra 09 do Lot. Novo Horizonte. Rua Prof. Maria Fca. Chichorro, esquina com Domingos Baldisseira.



Foto 03 – Placa da obra instalada na Rua São Paulo esquina com Av. XV de Novembro.

Assinado por 1 pessoa: ANA KELLE MALAGUTI  
 Para verificar a validade das assinaturas, acesse <https://chopinzinho.1doc.com.br/verificacao/5D5E-5C06-8A23-829B> e informe o código 5D5E-5C06-8A23-829B





# Município de Chopinzin

ESTADO DO PARANÁ

CNPJ 76.995.414/0001-60 e-mail: [prefeitura@chopinzinho.pr.gov.br](mailto:prefeitura@chopinzinho.pr.gov.br)  
Telefone: (46) 3242-8600 Rua Miguel Procopio Kurpel, 3811, Bairro São Mig  
CHOPINZINHO PARANÁ  
85.560-000



Foto 04 – Escritório de Obra com sanitário

## 2. LOCAÇÃO DE 10 CASAS



Foto 04 – Locação de obra com cavaletes (1)



# Município de Chopinzin

ESTADO DO PARANÁ

CNPJ 76.995.414/0001-60 e-mail: [prefeitura@chopinzinho.pr.gov.br](mailto:prefeitura@chopinzinho.pr.gov.br)  
Telefone: (46) 3242-8600 Rua Miguel Procópio Kurpel, 3811, Bairro São Mig  
CHOPINZINHO PARANÁ



07/18/2024  
S 25° 51' 26", W 52° 33' 32"  
Chopinzinho

Foto 05 – Locação de obra com cavaletes, diversas casas, quadra 09 (2)



07/18/2024  
S 25° 51' 26", W 52° 33' 34"  
Chopinzinho

Foto 06 – Locação de obra na quadra 09



VERIFICAÇÃO DAS  
ASSINATURAS



Código para verificação: 5D5E-5C06-8A23-829B

Este documento foi assinado digitalmente pelos seguintes signatários nas datas indicadas:

- ✓ ANA KELLE MALAGUTI (CPF 074.XXX.XXX-48) em 28/08/2024 14:51:24 (GMT-03:00)  
Papel: Parte  
Emitido por: Sub-Autoridade Certificadora 1Doc (Assinatura 1Doc)

Para verificar a validade das assinaturas, acesse a Central de Verificação por meio do link:

<https://chopinzinho.1doc.com.br/verificacao/5D5E-5C06-8A23-829B>



# Município de Chopinzinho

ESTADO DO PARANÁ

CNPJ 76.995.414/0001-60 e-mail: prefeitura@chopinzinho.pr.gov.br  
 Telefone: (46) 3242-8600 Rua Miguel Procópio Kurpel, 3811, Bairro São Miguel  
 85.560-000 CHOPINZINHO PARANÁ

<b>MUNICÍPIO</b>	<b>CHOPINZINHO</b>
<b>REFERÊNCIA</b>	<b>Contrato nº: 0619977-26</b>
<b>PROGRAMA</b>	<b>PRO-MORADIA</b>
<b>CONTRATADA</b>	<b>ARTEFATOS DE CIMENTO AZ LTDA</b>
<b>CONTRATO Nº</b>	<b>102/2024</b>
<b>OBJETO</b>	<b>Construção de 50 unidades habitacionais no Loteamento Novo Horizonte</b>

## RELATÓRIO FOTOGRÁFICO

Chopinzinho, 28 de Agosto de 2024.

Ana Kelle Malaguti  
 CREA-PR 134.259/D  
 ART 1720244078134

## MEDIÇÃO 02



Foto 01 – 10 unidades habitacionais pré-moldadas, construídas e cobertas. (Local 02 e 06)



# Município de Chopinzinho

ESTADO DO PARANÁ

CNPJ 76.995.414/0001-60 e-mail: [prefeitura@chopinzinho.pr.gov.br](mailto:prefeitura@chopinzinho.pr.gov.br)  
Telefone: (46) 3242-8600 Rua Miguel Procópio Kurpel, 3811, Bairro São Mig  
CHOPINZINHO PARANÁ  
85.560-000



22/08/2024  
S 25° 51' 27", W 52° 33' 34"  
Chopinzinho

Foto 02 – Unidades habitacionais da quadra 09, Lot. Novo Horizonte (Local 02 e 06)



22/08/2024  
S 25° 51' 26", W 52° 33' 34"  
Chopinzinho

Foto 03 – Tesouras de madeira e manta térmica aluminiada.



# Município de Chopinzinho

ESTADO DO PARANÁ

CNPJ 76.995.414/0001-60 e-mail: [prefeitura@chopinzinho.pr.gov.br](mailto:prefeitura@chopinzinho.pr.gov.br)  
 Telefone: (46) 3242-8600 Rua Miguel Procópio Kurpel, 3811, Bairro São Mig  
 CHOPINZINHO PARANÁ



Foto 04 – Tesouras de madeira e manta térmica aluminizada.(2)



Foto 05 – Fachada de casa pre-moldada com verga e contra-verga instalada, oitão em madeira pinus 2,5cm



VERIFICAÇÃO DAS  
ASSINATURAS



Código para verificação: 5D5E-5C06-8A23-829B

Este documento foi assinado digitalmente pelos seguintes signatários nas datas indicadas:

- ✓ ANA KELLE MALAGUTI (CPF 074.XXX.XXX-48) em 28/08/2024 14:51:24 (GMT-03:00)  
Papel: Parte  
Emitido por: Sub-Autoridade Certificadora 1Doc (Assinatura 1Doc)

Para verificar a validade das assinaturas, acesse a Central de Verificação por meio do link:

<https://chopinzinho.1doc.com.br/verificacao/5D5E-5C06-8A23-829B>



# Município de Chopinzinho

ESTADO DO PARANÁ

CNPJ 76.995.414/0001-60 e-mail: prefeitura@chopinzinho.pr.gov.br  
 Telefone: (46) 3242-8600 Rua Miguel Procópio Kurpel, 3811, Bairro São Miguel  
 85.560-000 CHOPINZINHO PARANÁ

<b>MUNICÍPIO</b>	<b>CHOPINZINHO</b>
<b>REFERÊNCIA</b>	<b>Contrato nº: 0619977-26</b>
<b>PROGRAMA</b>	<b>PRO-MORADIA</b>
<b>CONTRATADA</b>	<b>ARTEFATOS DE CIMENTO AZ LTDA</b>
<b>CONTRATO Nº</b>	<b>102/2024</b>
<b>OBJETO</b>	<b>Construção de 50 unidades habitacionais no Loteamento Novo Horizonte</b>

## RELATÓRIO FOTOGRÁFICO – MEDIÇÃO 03



Foto 01 – Placa de Identificação da Obra registro recente (Local 01)

Assinado por 1 pessoa: ANA KELLE MALAGUTI  
 Para verificar a validade das assinaturas, acesse <https://chopinzinho.1doc.com.br/verificacao/131B-09DD-824C-E3F2> e informe o código 131B-09DD-824C-E3F2





# Município de Chopinzin

ESTADO DO PARANÁ

CNPJ 76.995.414/0001-60 e-mail: [prefeitura@chopinzinho.pr.gov.br](mailto:prefeitura@chopinzinho.pr.gov.br)  
 Telefone: (46) 3242-8600 Rua Miguel Procópio Kurpel, 3811, Bairro São Mig  
 CHOPINZINHO PARANÁ



30/10/2024, 14:30  
 S 25° 51' 28", W 52° 33' 31"  
 Chopinzinho

Foto 02 – 10 unidades habitacionais pré-moldadas, construídas e cobertas. (Local 01)

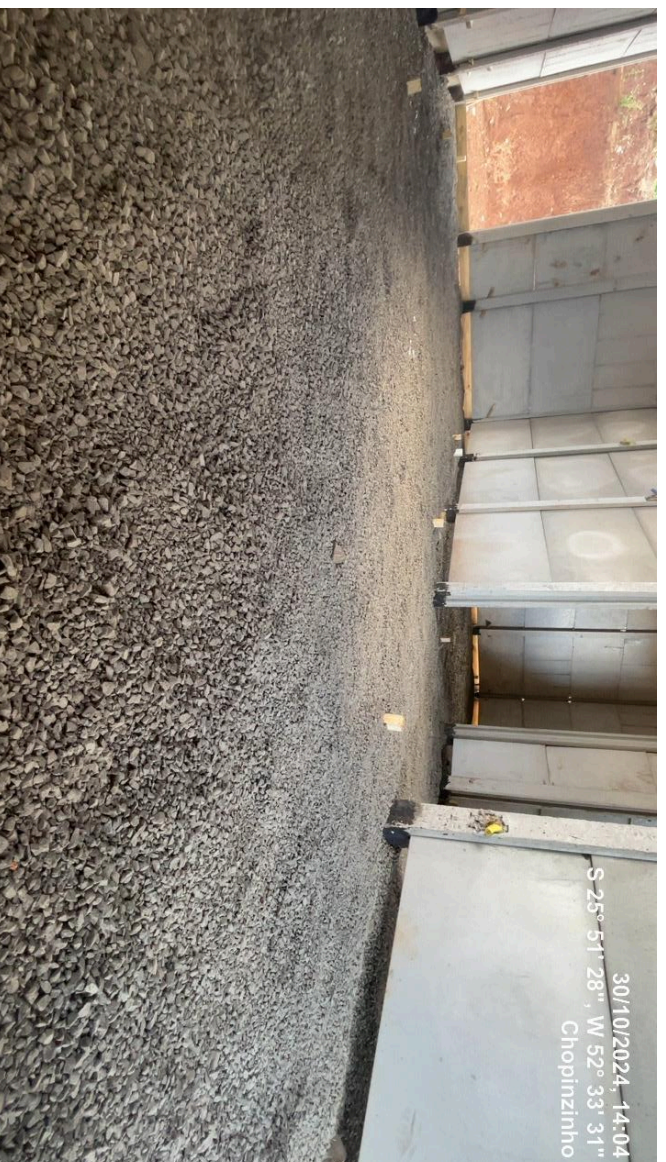

30/10/2024, 14:04  
 S 25° 51' 28", W 52° 33' 31"  
 Chopinzinho

Foto 03 – Lastro de brita para piso iniciado (Local 01)



# Município de Chopinzinho

ESTADO DO PARANÁ

CNPJ 76.995.414/0001-60 e-mail: prefeitura@chopinzinho.pr.gov.br  
 Telefone: (46) 3242-8600 Rua Miguel Procópio Kurpel, 3811, Bairro São Miguel  
 85.560-000 CHOPINZINHO PARANÁ



Foto 04 – Estrutura da cobertura com manta térmica aluminizada, lastro de brita iniciado, tubulação de esgoto iniciada.



Foto 05 – Interior de habitação do Local 02, com piso de concreto executado e paredes com as juntas tratadas.

Assinado por 1 pessoa: ANA KELLE MALAGUTI  
 Para verificar a validade das assinaturas, acesse <https://chopinzinho.1doc.com.br/verificacao/131B-09DD-824C-E3F2> e informe o código 131B-09DD-824C-E3F2



# Município de Chopinzin

ESTADO DO PARANÁ

CNPJ 76.995.414/0001-60 e-mail: [prefeitura@chopinzinho.pr.gov.br](mailto:prefeitura@chopinzinho.pr.gov.br)  
 Telefone: (46) 3242-8600 Rua Miguel Procópio Kurpel, 3811, Bairro São Mig  
 CHOPINZINHO PARANÁ  
 85.560-000



Foto 06 – Interior de habitação do Local 07, com piso de concreto executado e paredes com as juntas tratadas.



Foto 07 – Interior de habitação do Local 01 sem lastro executado.

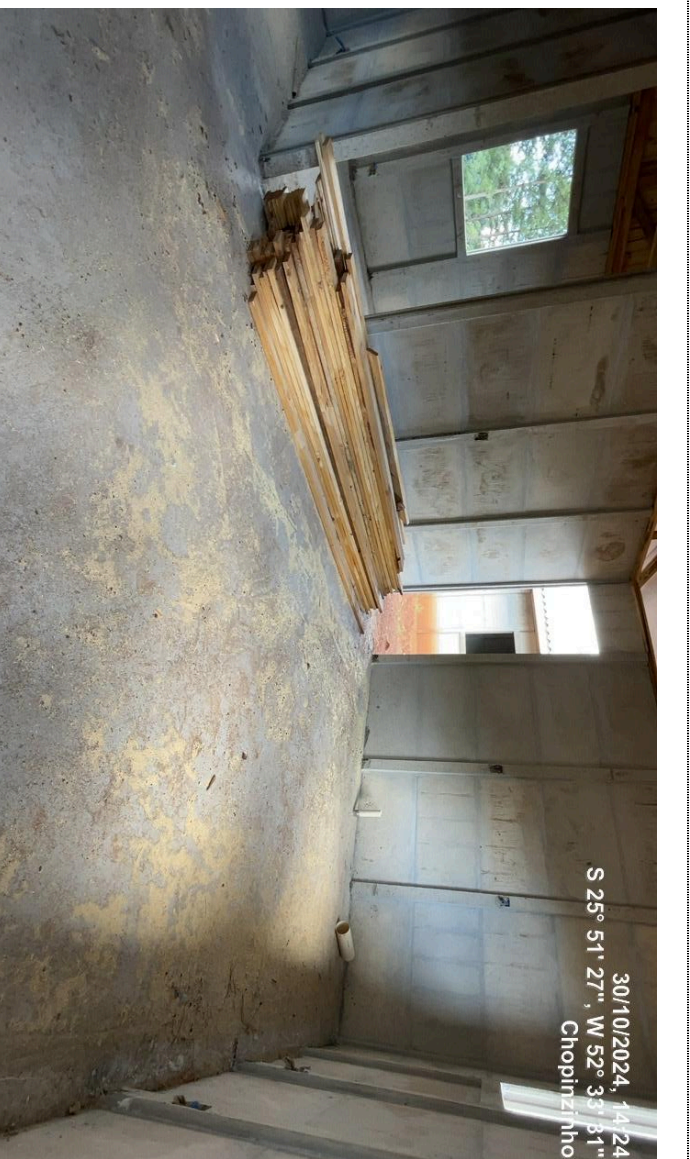

# Município de Chopinzinho

ESTADO DO PARANÁ

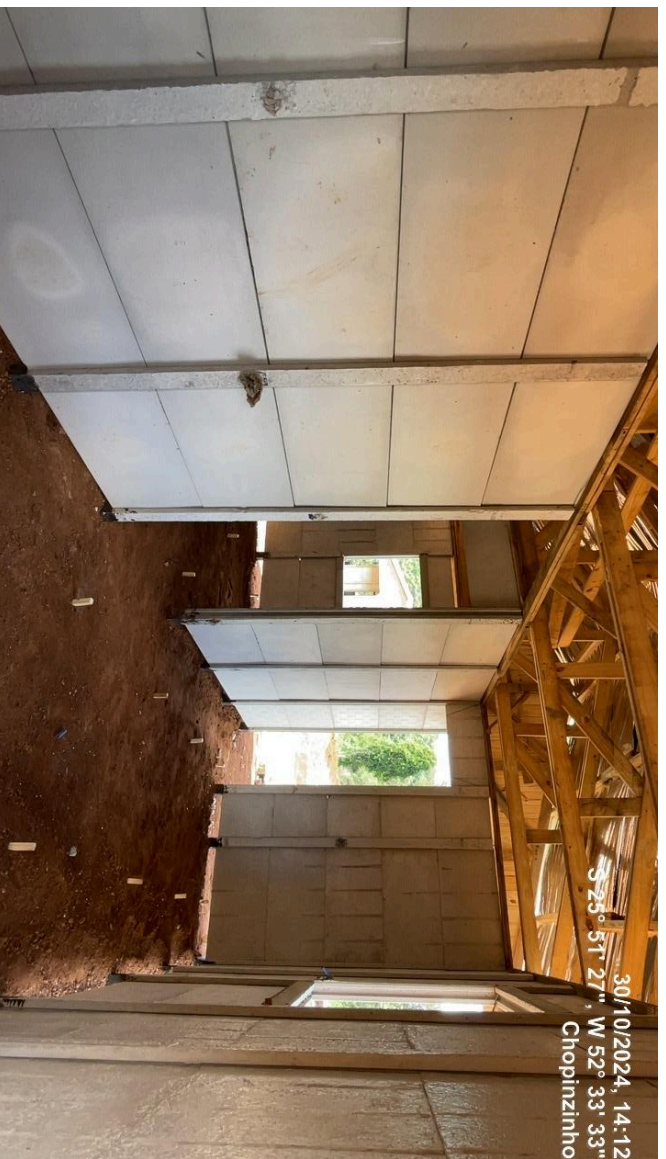
CNPJ 76.995.414/0001-60 e-mail: [prefeitura@chopinzinho.pr.gov.br](mailto:prefeitura@chopinzinho.pr.gov.br)  
 Telefone: (46) 3242-8600 Rua Miguel Procópio Kurpel, 3811, Bairro São Miguel  
 CHOPINZINHO PARANÁ  
 85.560-000



Foto 08 – Emassamento das paredes de banheiros, local 02 e 07.

Chopinzinho, 04 de Novembro de 2024.

Ana Kelle Malagu  
 CREA-PR 134.259/0-0  
 ART 172024407813



VERIFICAÇÃO DAS  
ASSINATURAS



Código para verificação: 131B-09DD-824C-E3F2

Este documento foi assinado digitalmente pelos seguintes signatários nas datas indicadas:

- ✓ ANA KELLE MALAGUTI (CPF 074.XXX.XXX-48) em 04/11/2024 14:53:32 (GMT-03:00)  
Papel: Parte  
Emitido por: Sub-Autoridade Certificadora 1Doc (Assinatura 1Doc)

Para verificar a validade das assinaturas, acesse a Central de Verificação por meio do link:

<https://chopinzinho.1doc.com.br/verificacao/131B-09DD-824C-E3F2>