

INTERVENÇÕES

Intervenção	Ano	Obra	Contrato/Aditivo	Prazo	Data Inicial	Valor Total	% Medição
9	2024	Iluminação Publica ao Acesso a Linha Águas Termais e Iluminação da Praça dos Imigrantes Esta intervenção foi concluída	Contrato 64/2024	90	01/07/2024	R\$ 116.000,00	100,00%
9	2024	Iluminação Publica ao Acesso a Linha Águas Termais e Iluminação da Praça dos Imigrantes Esta intervenção foi concluída	Aditivo 1/2024	90	01/07/2024	R\$ 116.000,00	100,00%

Nº9/2024
Data Inicial: 01/07/2024

Iluminação Pública ao Acesso a Linha Águas Termais e Iluminação da Praça dos Imigrantes

R\$ 116.000,00

Intervenção X Bem

Bem Patrimonial

10001671; 728

Empenho X Intervenção

Nº do Empenho	Ano	Data	Origem
4461	2024	26/06/2024	12543
7374	2024	01/10/2024	12543

Intervenção X Ação do Planejamento

Pessoa Jurídica	Código da Ação	Código de Controle de Leis e Atos	Data
12543	2015	1129	01/07/2024

Vigência de Documento(s)

Data de Vigência	Nº do Documento	Tipo de Documento
21/06/2025	64	Contrato

Responsabilidades Técnica

Tipo Doc. (Responsável Técnico)	Doc. (Responsável Técnico)	Tipo Doc. (Orgão Classe)	Doc. (Orgão Classe)	Responsabilidade Técnica	Resp. Técnica Ativa?
CPF	05*.1*.8**-19	ART (CREA)	17**2*3**39**	Execução de Obra	Sim
CPF	09*.9*.5**-43	ART (CREA)	17**2*2**27**	Projeto Arquitetônico	Sim
CPF	09*.9*.5**-43	ART (CREA)	17**2*2**27**	Orçamento	Sim
CPF	10*.0*.5**-14	ART (CREA)	17**2*3**43**	Fiscalização	Sim

Planilhas de Orçamento

Tipo	Contrato/Aditivo	Ano	CNPJ	Lei ou Ato	Valor	Data	% Medição
Base				5679	R\$ 156.826,48	13/05/2024	
Contrato	64	2024	80.869.886/0001-43	5680	R\$ 116.000,00	19/06/2024	100,00%
Aditivo	1	2024	80.869.886/0001-43	5730	R\$ 20.275,84	06/09/2024	100,00%

Acompanhamentos

Lei ou Ato	Tipo	Número	Origem	Data	Tipo de Medição	Contrato/Aditivo	% Medição
------------	------	--------	--------	------	-----------------	------------------	-----------

5681	Medição	1	Jurisdicionado	23/07/2024	Execução Indireta - Contrato	Contrato 64/2024	74,94%
5690	Medição	2	Jurisdicionado	05/08/2024	Execução Indireta - Contrato	Contrato 64/2024	74,94%
5701	Medição	3	Jurisdicionado	04/09/2024	Execução Indireta - Contrato	Contrato 64/2024	74,94%
5715	Medição	4	Jurisdicionado	10/10/2024	Execução Indireta - Contrato	Contrato 64/2024	74,94%
5732	Medição	5	Jurisdicionado	11/10/2024	Execução Indireta - Aditivo	Aditivo 1/2024	100,00%
5725	Medição	6	Jurisdicionado	27/11/2024	Execução Indireta - Contrato	Contrato 64/2024	100,00%
5733	Conclusão	7	Jurisdicionado	28/11/2024			

Matrículas de Obras

Número CEI	Número CND	Sequencial	Data de Emissão	Data de Validade	Data de Cancelamento
------------	------------	------------	-----------------	------------------	----------------------

900198365270

Nº9/2024
Data Inicial: 01/07/2024

Iluminação Pública ao Acesso a Linha Águas Termais e Iluminação da Praça dos Imigrantes

Documentos

R\$ 116.000,00

**DEOCLECIO DALZOTTO ELETRO**

CNPJ: 31.494.697/0001-28

Rua 14 de dezembro, 3916, Centro, Chopinzinho –
PR.CEP: 85.560-000.

Fone: (46) 3242-3063 / WhatsApp: (46) 99113-4264

E-mail: cle_cio@hotmail.com**ANEXO IV – PROPOSTA DE PREÇOS**

AO MUNICÍPIO DE SULINA
DEPARTAMENTO DE LICITAÇÕES E CONTRATOS - SETOR DE COMPRAS
CONCORRÊNCIA Nº 07/2024.
OBJETO: Execução de iluminação pública ao acesso da Linha Àguas Thermais e
iluminação na Praça dos Imigrantes.

A Empresa Deoclecio Dalzotto Eletro, CNPJ nº 31.494.697/0001-28, com sede na cidade de Chopinzinho, estado do Paraná, situada na R. 14 de Dezembro, n.º 3916, CEP 85.560-000, Telefone (46) 3242-3063, e-mail cle_cio@hotmail.com, propõe ao Município de Sulina a execução do objeto da Licitação supra referenciada, tudo em conformidade com o edital, o contrato e os anexos da licitação em referência.

1) O preço proposto é de R\$ 116.000,00 (cento e dezesseis mil reais), sendo 60 % (sessenta por cento) referente aos materiais e 40 % (quarenta por cento) referente à mão de obra.

2) O prazo de validade da Proposta será de, no mínimo, 60 (sessenta) dias corridos, contados a partir da data de abertura da Licitação. Se vencedor da licitação, assinará o contrato administrativo, na qualidade de representante legal, o Sr. Deoclecio Dalzotto portador do CPF 042.321.059-99 e será responsável técnico pelos serviços o Sr. Ednilson Huk de Souza, Título engenheiro eletricista, CREA/n.º PR-186699/D.

A presente proposta tem prazo de validade de 60 (sessenta) dias contados da apresentação da proposta.

Chopinzinho, 19 de Junho de 2024

DEOCLECIO DALZOTTO
 ELETRO:314946970001
 28

Assinado de forma digital por
 DEOCLECIO DALZOTTO
 ELETRO:31494697000128
 Dados: 2024.06.19 09:58:05 -03'00'

.....
 DEOCLECIO DALZOTTO
 RG/CPF nº: 6.894.499-6 SESP/PR / 042.321.059-99
 Cargo: Empresário

31.494.697/0001-28**DEOCLECIO DALZOTTO ELETRO**

RUA 14 DE DEZEMBRO, 3916,
 BAIRRO:
 CENTRO, 85.560-000 -
 CHOPINZINHO - PR



PO - PLANILHA ORÇAMENTÁRIA
Orçamento Licitado - (SELECIONAR)

Grau de Sigilo
#PUBLICO

Nº OPERAÇÃO 0	Nº TransfereGOV 0	PROponente / TOMADOR PREFEITURA MUNICIPAL	APELIDO DO EMPREENDIMENTO ILUMINAÇÃO ACESSO A LINHA ÁGUAS THERMAIS E PRAÇA MUNICIPAL
LOCALIDADE SINAPI CURITIBA	DATA BASE 03-24 (DES.)	NOME DA EMPRESA 0	REGIME DE EXECUÇÃO (SELECIONAR)
			Nº CTEF 0

Empresa DEOCLECIO DALZOTTO ELETRO, inscrita no CNPJ sob nº 31.494.697/0001-28, sediada na Rua 14 de dezembro, nº 3916, CEP: 85.560-000, na cidade de Chopinzinho, Estado do Paraná.

Item	Fonte	Código	Descrição	Unidade	Quantidade		Preço Unitário (com BDI) (R\$)	Preço Total (R\$)	
0								116.000,00	
1.			ILUMINAÇÃO AO ACESSO A LINHA ÁGUAS THERMAS E ILUMINAÇÃO DA PRAÇA MUNICIPAL				-	116.000,00	
1.1.			ILUMINAÇÃO AO ACESSO A LINHA ÁGUAS THERMAIS				-	96.631,42	
1.1.1.	SINAPI	101657	LUMINÁRIA DE LED PARA ILUMINAÇÃO PÚBLICA, DE 98 W ATÉ 137 W - FORNECIMENTO E INSTALAÇÃO. AF_08/2020	UN	38,00		448,53	17.044,14	RA
1.1.2.	SINAPI-I	5050	POSTE CONICO CONTINUO EM ACO GALVANIZADO, RETO, FLANGEADO, H = 3 M, DIAMETRO INFERIOR = *95* MM	UN	38,00		490,93	18.655,34	RA
1.1.3.	SINAPI	100757	PINTURA COM TINTA ALQUÍDICA DE ACABAMENTO (ESMALTE SINTÉTICO ACETINADO) PULVERIZADA SOBRE SUPERFÍCIES METÁLICAS (EXCETO PERFIL) EXECUTADO EM OBRA (02 DEMÃOS). AF_01/2020_PE	M2	13,00		51,71	672,23	RA
1.1.4.	SINAPI	94975	CONCRETO FCK = 15MPA, TRAÇO 1:3,4:3,5 (EM MASSA SECA DE CIMENTO/ AREIA MÉDIA/ BRITA 1) - PREPARO MANUAL. AF_05/2021	M3	10,55		454,06	4.790,33	RA
1.1.5.	SINAPI	93358	ESCAVAÇÃO MANUAL DE VALA COM PROFUNDIDADE MENOR OU IGUAL A 1,30 M. AF_02/2021	M3	7,30		92,72	676,86	RA
1.1.6.	Cotação	001	FITA DE ALERTA DE REDE ELÉTRICA SUBTERRÂNEA	M	1.022,00		0,73	746,06	RA
1.1.7.	SINAPI	96986	HASTE DE ATERRAMENTO, DIÂMETRO 3/4", COM 3 METROS - FORNECIMENTO E INSTALAÇÃO. AF_08/2023	UN	40,00		123,58	4.943,20	RA
1.1.8.	SINAPI-I	34641	CAIXA DE ATERRAMENTO EM CONCRETO PRE-MOLDADO, DIAMETRO DE 0,30 M E ALTURA DE 0,35 M, SEM FUNDO E COM TAMPA	UN	40,00		67,39	2.695,60	RA
1.1.9.	SINAPI	91933	CABO DE COBRE FLEXÍVEL ISOLADO, 10 MM², ANTI-CHAMA 0,6/1,0 KV, PARA CIRCUITOS TERMINAIS - FORNECIMENTO E INSTALAÇÃO. AF_03/2023	M	817,00		15,50	12.663,50	RA
1.1.10.	Cotação	002	CONECTOR DERIVAÇÃO PERFURANTE - PRINCIPAL 10MM-95MM E DERIVAÇÃO 1,5-10MM	UN.	120,00		10,26	1.231,20	RA
1.1.11.	SINAPI-I	39257	CABO MULTIPOLAR DE COBRE, FLEXIVEL, CLASSE 4 OU 5, ISOLACAO EM HEPR, COBERTURA EM PVC-ST2, ANTICHAMA BWF-B, 0,6/1 KV, 3 CONDUTORES DE 1,5 MM2	M	190,00		5,25	997,50	RA
1.1.12.	SINAPI	104766	CHUMBAMENTO LINEAR EM ALVENARIA PARA ELETRODUTOS COM DIÂMETROS MENORES OU IGUAIS A 40 MM. AF_09/2023	M	192,00		16,37	3.143,04	RA
1.1.13.	SINAPI	104780	RASGO LINEAR MECANIZADO EM ALVENARIA, PARA ELETRODUTOS, DIÂMETROS MENORES OU IGUAIS A 40 MM. AF_09/2023	M	192,00		6,01	1.153,92	RA
1.1.14.	SINAPI	91843	ELETRODUTO FLEXIVEL CORRUGADO REFORÇADO, PVC, DN 20 MM (1/2"), PARA CIRCUITOS TERMINAIS, INSTALADO EM LAJE - FORNECIMENTO E INSTALAÇÃO. AF_03/2023	M	60,00		7,06	423,60	RA
1.1.15.	SINAPI	91847	ELETRODUTO FLEXIVEL CORRUGADO REFORÇADO, PVC, DN 32 MM (1"), PARA CIRCUITOS TERMINAIS, INSTALADO EM LAJE - FORNECIMENTO E INSTALAÇÃO. AF_03/2023	M	930,00		14,29	13.289,70	RA
1.1.16.	SINAPI	104749	CONECTOR GRAMPO METÁLICO TIPO OLHAL, PARA SPDA, PARA HASTE DE ATERRAMENTO DE 3/4" E CABOS DE 10 A 50 MM2 - FORNECIMENTO E INSTALAÇÃO. AF_08/2023	UN	40,00		20,88	835,20	RA

← RECURSO



PO - PLANILHA ORÇAMENTÁRIA
Orçamento Licitado - (SELECIONAR)

Grau de Sigilo
#PUBLICO

Nº OPERAÇÃO 0	Nº TransfereGOV 0	PROPONENTE / TOMADOR PREFEITURA MUNICIPAL	APELIDO DO EMPREENDIMENTO ILUMINAÇÃO ACESSO A LINHA ÁGUAS THERMAIS E PRAÇA MUNICIPAL
LOCALIDADE SINAPI CURITIBA	DATA BASE 03-24 (DES.)	NOME DA EMPRESA 0	REGIME DE EXECUÇÃO (SELECIONAR)
			Nº CTEF 0

Item	Fonte	Código	Descrição	Unidade	Quantidade			Preço Unitário (com BDI) (R\$)	Preço Total (R\$)	
									116.000,00	
1.1.18.	SINAPI	91931	CABO DE COBRE FLEXÍVEL ISOLADO, 6 MM², ANTI-CHAMA 0,6/1,0 KV, PARA CIRCUITOS TERMINAIS - FORNECIMENTO E INSTALAÇÃO. AF_03/2023	M	1.100,00			9,74	10.714,00	RA
1.1.19.	SINAPI	101632	RELÉ FOTOELÉTRICO PARA COMANDO DE ILUMINAÇÃO EXTERNA 1000 W - FORNECIMENTO E INSTALAÇÃO. AF_08/2020	UN	40,00			36,55	1.462,00	RA
1.2.			ILUMINAÇÃO DA PRAÇA MUNICIPAL					-	19.368,58	
1.2.1.	SINAPI	100616	ASSENTAMENTO DE POSTE DE CONCRETO COM COMPRIMENTO NOMINAL DE 12 M, CARGA NOMINAL DE 1000 DAN, ENGASTAMENTO BASE CONCRETADA COM 1 M DE CONCRETO E 0,8 M DE SOLO (NÃO INCLUI FORNECIMENTO). AF_11/2019	UN	2,00			1.643,99	3.287,98	RA
1.2.2.	SINAPI-I	41180	POSTE DE CONCRETO ARMADO DE SECAO CIRCULAR, EXTENSAO DE 13,00 M, RESISTENCIA DE 1000 DAN, TIPO C-23	UN	2,00			3.529,99	7.059,98	RA
1.2.3.	SINAPI	101659	LUMINÁRIA DE LED PARA ILUMINAÇÃO PÚBLICA, DE 181 W ATÉ 239 W - FORNECIMENTO E INSTALAÇÃO. AF_08/2020	UN	8,00			660,87	5.286,96	RA
1.2.4.	SINAPI	91931	CABO DE COBRE FLEXÍVEL ISOLADO, 6 MM², ANTI-CHAMA 0,6/1,0 KV, PARA CIRCUITOS TERMINAIS - FORNECIMENTO E INSTALAÇÃO. AF_03/2023	M	184,00			9,73	1.790,32	RA
1.2.5.	SINAPI	91845	ELETRODUTO FLEXÍVEL CORRUGADO REFORÇADO, PVC, DN 25 MM (3/4"), PARA CIRCUITOS TERMINAIS, INSTALADO EM LAJE - FORNECIMENTO E INSTALAÇÃO. AF_03/2023	M	92,00			8,89	817,88	RA
1.2.6.	SINAPI	93661	DISJUNTOR BIPOLAR TIPO DIN, CORRENTE NOMINAL DE 16A - FORNECIMENTO E INSTALAÇÃO. AF_10/2020	UN	2,00			57,69	115,38	RA
1.2.7.	SINAPI-I	39799	QUADRO DE DISTRIBUICAO, SEM BARRAMENTO, EM PVC, DE SOBREPOR, PARA 3 DISJUNTORES NEMA OU 4 DISJUNTORES DIN	UN	2,00			49,20	98,40	RA
1.2.8.	SINAPI-I	39465	DISPOSITIVO DPS CLASSE II, 1 POLO, TENSAO MAXIMA DE 175 V, CORRENTE MAXIMA DE *20* KA (TIPO AC)	UN	4,00			66,24	264,96	RA
1.2.9.	Cotação	004	SUPORTE FIXAÇÃO 4 PETALAS PARA LUMINARIAS PÚBLICAS	UN.	2,00			323,36	646,72	RA

Encargos sociais: Para elaboração deste orçamento, foram utilizados os encargos sociais do SINAPI para a Unidade da Federação indicada.

Observações:

Foi considerado arredondamento de duas casas decimais para Quantidade; Custo Unitário; BDI; Preço Unitário; Preço Total.

Siglas da Composição do Investimento: RA - Rateio proporcional entre Repasse e Contrapartida; RP - 100% Repasse; CP - 100% Contrapartida; OU - 100% Outros.



PO - PLANILHA ORÇAMENTÁRIA
Orçamento Licitado - (SELECIONAR)

Grau de Sigilo
#PUBLICO

Nº OPERAÇÃO 0	Nº TransfereGOV 0	PROPONENTE / TOMADOR PREFEITURA MUNICIPAL	APELIDO DO EMPREENDIMENTO ILUMINAÇÃO ACESSO A LINHA ÁGUAS THERMAIS E PRAÇA MUNICIPAL	
LOCALIDADE SINAPI CURITIBA	DATA BASE 03-24 (DES.)	NOME DA EMPRESA	REGIME DE EXECUÇÃO (SELECIONAR)	Nº CTEF 0

Item	Fonte	Código	Descrição	Unidade	Quantidade			Preço Unitário (com BDI) (R\$)	Preço Total (R\$)
0									116.000,00

SULINA PR

Local

quarta-feira, 19 de junho de 2024

Data

EDNILSON HUK
DE
SOUZA:052118809
19

Assinado digitalmente por EDNILSON
HUK DE SOUZA:05211880919
ND: C=BR, O=ICP-Brasil, OU=
Presencial, OU=31904918000199, OU=
AC SyngularID Multipla, CN=EDNILSON
HUK DE SOUZA:05211880919
Data: 2024.06.19 12:10:34-03'00'

DEOCLECIO DALZOTTO
ELETRO:314946970001
28

Assinado de forma digital por
DEOCLECIO DALZOTTO
ELETRO:31494697000128
Dados: 2024.06.19 13:36:00
-03'00'

Responsável Técnico

Nome: Ednilson Huk de Souza 0
CREA/CAU: PR-186699/D 0
ART/RRT: 0

Responsável legal

Nome: DEOCLECIO DALZOTTO
RG/CPF nº: 6.894.499-6 SESP/PR / 042.321.059-99
Cargo: Empresário

RECURSO

←

Município de Sulina

CRONOGRAMA FÍSICO-FINANCEIRO LICITADO
 (SELECIONAR)

 Grau de Sigilo
#PUBLICO

Nº OPERAÇÃO 0	Nº TGOV 0	PROponente TOMADOR PREFEITURA MUNICIPAL	ApELIDO EMPREENHIMENTO ILUMINAÇÃO ACESSO A LINHA ÁGUAS THERMAIS E PRAÇA M	NOME DA EMPRESA 0	Nº CTEF 0
------------------	--------------	--	--	----------------------	--------------

Empresa DEOCLECIO DALZOTTO ELETRO, inscrita no CNPJ sob nº 31.494.697/0001-28, sediada na Rua 14 de dezembro, nº 3916, CEP: 85.560-000, na cidade de Chopinzinho, Estado do Paraná.

Item	Descrição	Valor (R\$)	Parcelas:	1	2	3	4	5	6	7	8	9	10	11	12
				07/24	08/24	09/24	10/24	11/24	12/24	01/25	02/25	03/25	04/25	05/25	06/25
1.	ILUMINAÇÃO AO ACESSO A LINHA ÁGUAS	116.000,00	% Período:	30,83%	50,01%	19,17%									
1.1.	ILUMINAÇÃO AO ACESSO A LINHA ÁGUAS	96.631,42	% Período:	35,00%	45,00%	20,00%									
1.2.	ILUMINAÇÃO DA PRAÇA MUNICIPAL	19.368,58	% Período:	10,00%	75,00%	15,00%									
Total: R\$ 116.000,00				%:	30,83%	50,01%	19,17%								
				Repasso:	-	-	-								
				Contrapartida:	35.757,86	58.010,57	22.231,57								
				Outros:	-	-	-								
				Investimento:	35.757,86	58.010,57	22.231,57								
				%:	30,83%	80,83%	100,00%								
				Repasso:	-	-	-								
				Contrapartida:	35.757,86	93.768,43	116.000,00								
				Outros:	-	-	-								
				Investimento:	35.757,86	93.768,43	116.000,00								

 SULINA PR
 Local

 quarta-feira, 19 de junho de 2024
 Data

Responsável Técnico

 Nome:
 CREA/CAU:
 ART/RRT:

 EDNILSON HUK
 DE
 SOUZA:05211880
 1919

 Assinado digitalmente por EDNILSON
 HUK DE SOUZA:05211880919
 ND: C=BR, O=ICP-Brasil, OU=
 Presencial, OU=31904918000199,
 OU=AC SyngularID Multipla, CN=
 EDNILSON HUK DE
 SOUZA:05211880919
 Data: 2024.06.19 12:11:05-03'00'

 Responsável Técnico
 Nome: Ednilson Huk de Souza
 CREA/CAU: PR-186699/D
 ART/RRT:

 DEOCLECIO DALZOTTO
 ELETRO:3149469700012
 8

 Assinado de forma digital por
 DEOCLECIO DALZOTTO
 ELETRO:31494697000128
 Dados: 2024.06.19 13:32:37
 -03'00'

 Responsável legal
 Nome: DEOCLECIO DALZOTTO
 RG/CPF nº: 6.894.499-6 SESP/PR / 042.321.059-99
 Cargo: Empresário

Município de Sulina



Quadro de Composição do BDI

 Grau de Sigilo
 #PÚBLICO

Nº OPERAÇÃO 0	Nº TRANSFEREGOV 0	PROPONENTE / TOMADOR PREFEITURA MUNICIPAL
------------------	----------------------	--

APELIDO DO EMPREENDIMENTO / DESCRIÇÃO DO LOTE

ILUMINAÇÃO ACESSO A LINHA ÁGUAS THERMAIS E PRAÇA MUNICIPAL /

Conforme legislação tributária municipal, definir estimativa de percentual da base de cálculo para o ISS:	40,00%
Sobre a base de cálculo, definir a respectiva alíquota do ISS (entre 2% e 5%):	5,00%

Empresa DEOCLECIO DALZOTTO ELETRO, inscrita no CNPJ sob nº 31.494.697/0001-28, sediada na Rua 14 de dezembro, nº 3916, CEP: 85.560-000, na cidade de Chopinzinho, Estado do Paraná.

BDI 1

TIPO DE OBRA

Construção e Manutenção de Estações e Redes de Distribuição de Energia Elétrica

Itens	Siglas	% Adotado
Administração Central	AC	5,29%
Seguro e Garantia	SG	0,51%
Risco	R	1,48%
Despesas Financeiras	DF	1,01%
Lucro	L	8,00%
Tributos (impostos COFINS 3%, e PIS 0,65%)	CP	3,65%
Tributos (ISS, variável de acordo com o município)	ISS	2,00%
Tributos (Contribuição Previdenciária sobre a Receita Bruta - 0% ou 4,5% - Desoneração)	CRPB	4,50%
BDI SEM desoneração (Fórmula Acórdão TCU)	BDI PAD	24,04%
BDI COM desoneração	BDI DES	30,25%

Os valores de BDI foram calculados com o emprego da fórmula:

$$BDI = \frac{(1+AC + S + R + G) * (1 + DF) * (1+L)}{(1-CP-ISS-CRPB)} - 1$$

Declaro para os devidos fins que, conforme legislação tributária municipal, a base de cálculo deste tipo de obra corresponde à 40%, com a respectiva alíquota de 5%.

Declaro para os devidos fins que o regime de Contribuição Previdenciária sobre a Receita Bruta adotado para elaboração do orçamento foi COM Desoneração, e que esta é a alternativa mais adequada para a Administração Pública.

Observações:

 SULINA PR
 Local

 quarta-feira, 19 de junho de 2024
 Data

 Responsável Técnico
 Nome: Ednilson Huk de Souza
 CREA/CAU: PR-186699/D
 ART/RRT:

 0
 0
 0

 DEOCLECIO
 DALZOTTO
 ELETRO:31494697
 000128

 Assinado de forma digital
 por DEOCLECIO DALZOTTO
 ELETRO:31494697000128
 Dados: 2024.06.19 13:34:22
 -03'00'

 Responsável legal
 Nome: DEOCLECIO DALZOTTO
 RG/CPF nº: 6.894.499-6 SESP/PR / 042.321.059-99
 Cargo: Empresário



Quadro de Composição do BDI

 Grau de Sigilo
#PÚBLICO

Nº OPERAÇÃO 0	Nº TRANSFEREGOV 0	PROPONENTE / TOMADOR PREFEITURA MUNICIPAL
------------------	----------------------	--

APELIDO DO EMPREENDIMENTO / DESCRIÇÃO DO LOTE

ILUMINAÇÃO ACESSO A LINHA ÁGUAS THERMAIS E PRAÇA MUNICIPAL /

Conforme legislação tributária municipal, definir estimativa de percentual da base de cálculo para o ISS:	40,00%
Sobre a base de cálculo, definir a respectiva alíquota do ISS (entre 2% e 5%):	5,00%

Empresa DEOCLECIO DALZOTTO ELETRO, inscrita no CNPJ sob nº 31.494.697/0001-28, sediada na Rua 14 de dezembro, nº 3916, CEP: 85.560-000, na cidade de Chopinzinho, Estado do Paraná.

BDI 2

TIPO DE OBRA

(SELECIONAR)

Itens	Siglas	% Adotado
Administração Central	AC	
Seguro e Garantia	SG	
Risco	R	
Despesas Financeiras	DF	
Lucro	L	
Tributos (impostos COFINS 3%, e PIS 0,65%)	CP	
Tributos (ISS, variável de acordo com o município)	ISS	0,00%
Tributos (Contribuição Previdenciária sobre a Receita Bruta - 0% ou 4,5% - Desoneração)	CPRB	0,00%
BDI SEM desoneração (Fórmula Acórdão TCU)	BDI PAD	0,00%
BDI COM desoneração	BDI DES	0,00%

#N/D #N/D

Os valores de BDI foram calculados com o emprego da fórmula:

$$BDI = \frac{(1+AC + S + R + G) * (1 + DF) * (1+L)}{(1-CP-ISS-CRPB)} - 1$$

Declaro para os devidos fins que, conforme legislação tributária municipal, a base de cálculo deste tipo de obra corresponde à 40%, com a respectiva alíquota de 5%.

Declaro para os devidos fins que o regime de Contribuição Previdenciária sobre a Receita Bruta adotado para elaboração do orçamento foi COM Desoneração, e que esta é a alternativa mais adequada para a Administração Pública.

Observações:

 SULINA PR
 Local

quarta-feira, 19 de junho de 2024

Data

 DEOCLECIO DALZOTTO
 ELETRO:31494697000128

 Assinado de forma digital por
 DEOCLECIO DALZOTTO
 ELETRO:31494697000128
 Dados: 2024.06.19 13:35:12 -03'00'

Responsável Técnico

 Nome: Ednilson Huk de Souza
 CREA/CAU: PR-186699/D
 ART/RRT:

 0
 0
 0

Responsável legal

 Nome: DEOCLECIO DALZOTTO
 RG/CPF nº: 6.894.499-6 SESP/PR / 042.321.059-99
 Cargo: Empresário

Município de Sulina



Quadro de Composição do BDI

 Grau de Sigilo
#PUBLICO

Nº OPERAÇÃO 0	Nº TRANSFEREGOV 0	PROPONENTE / TOMADOR PREFEITURA MUNICIPAL
------------------	----------------------	--

APELIDO DO EMPREENDIMENTO / DESCRIÇÃO DO LOTE

ILUMINAÇÃO ACESSO A LINHA ÁGUAS THERMAIS E PRAÇA MUNICIPAL /

Conforme legislação tributária municipal, definir estimativa de percentual da base de cálculo para o ISS:	40,00%
Sobre a base de cálculo, definir a respectiva alíquota do ISS (entre 2% e 5%):	5,00%

Empresa DEOCLECIO DALZOTTO ELETRO, inscrita no CNPJ sob nº 31.494.697/0001-28, sediada na Rua 14 de dezembro, nº 3916, CEP: 85.560-000, na cidade de Chopinzinho, Estado do Paraná.

BDI 3

TIPO DE OBRA

(SELECIONAR)

Itens	Siglas	% Adotado
Administração Central	AC	
Seguro e Garantia	SG	
Risco	R	
Despesas Financeiras	DF	
Lucro	L	
Tributos (impostos COFINS 3%, e PIS 0,65%)	CP	
Tributos (ISS, variável de acordo com o município)	ISS	0,00%
Tributos (Contribuição Previdenciária sobre a Receita Bruta - 0% ou 4,5% - Desoneração)	CPRB	0,00%
BDI SEM desoneração (Fórmula Acórdão TCU)	BDI PAD	0,00%
BDI COM desoneração	BDI DES	0,00%

#N/D #N/D

Os valores de BDI foram calculados com o emprego da fórmula:

$$BDI = \frac{(1+AC + S + R + G) * (1 + DF) * (1+L)}{(1-CP-ISS-CRPB)} - 1$$

Declaro para os devidos fins que, conforme legislação tributária municipal, a base de cálculo deste tipo de obra corresponde à 40%, com a respectiva alíquota de 5%.

Declaro para os devidos fins que o regime de Contribuição Previdenciária sobre a Receita Bruta adotado para elaboração do orçamento foi COM Desoneração, e que esta é a alternativa mais adequada para a Administração Pública.

Observações:

SULINA PR

Local

 EDNILSON HUK DE SOUZA:05211880919
 Assinado digitalmente por EDNILSON HUK DE SOUZA:05211880919
 NDI: C=BR, O=CP-Brazil, OU=Presencial, OU=31904918000199, OU=AC SyngularID
 Multipla, CN=EDNILSON HUK DE SOUZA:05211880919
 Data: 2024.06.19 12:35:58 -03'00'

Responsável Técnico

 Nome: Ednilson Huk de Souza 0
 CREA/CAU: PR-186699/D 0
 ART/RRT: 0

quarta-feira, 19 de junho de 2024

Data

 DEOCLECIO DALZOTTO
 ELETRO:31494697000128
 Assinado de forma digital por DEOCLECIO DALZOTTO
 ELETRO:31494697000128
 Dados: 2024.06.19 13:33:33 -03'00'

 Responsável legal
 Nome: DEOCLECIO DALZOTTO
 RG/CPF nº: 6.894.499-6 SESP/PR / 042.321.059-99
 Cargo: Empresário

PLANILHA DE ADITIVO



Estado do Paraná
 Prefeitura Municipal de
Sulina
 Rua Tupinambá, 68 - Fone: (46) 3244-8000 - Centro - CEP 85565-000 - Sulina - Paraná

PAÇO MUNICIPAL 25 DE JULHO
 CNPJ 80.869.886/0001-43
 prefeitura@sulina.pr.gov.br
 www.sulina.pr.gov.br

Código	Origem	Serviço	Unidade	Quantidade	Preço Unitário (com BDI) R\$	Preço Total (R\$)
ILUMINAÇÃO AO ACESSO A LINHA ÁGUAS THERMAS E ILUMINAÇÃO DA PRAÇA MUNICIPAL						
ILUMINAÇÃO AO ACESSO A LINHA ÁGUAS THERMAIS						
1.1.4.	SINAPI	CONCRETO FCK = 15MPA, TRAÇO 1:3,4:3,5 (EM MASSA SECA DE CIMENTO/ AREIA MÉDIA/ BRITA 1) - PREPARO MANUAL. AF_05/2021	M3	2	R\$ 454,06	R\$ 908,12
1.1.5.	SINAPI	ESCAVAÇÃO MANUAL DE VALA COM PROFUNDIDADE MENOR OU IGUAL A 1,30 M. AF_02/2021	M3	3,00	R\$ 92,72	R\$ 278,16
1.1.9.	SINAPI	CABO DE COBRE FLEXÍVEL ISOLADO, 10 MM², ANTI-CHAMA 0,6/1,0 KV, PARA CIRCUITOS TERMINAIS - FORNECIMENTO E INSTALAÇÃO. AF_03/2023	M	450,00	R\$ 15,50	R\$ 6.975,00
1.1.11.	SINAPI	CABO MULTIPOLAR DE COBRE, FLEXIVEL, CLASSE 4 OU 5, ISOLACAO EM HEPR, COBERTURA EM PVC-ST2, ANTICHAMA BWF-B, 0,6/1 KV, 3 CONDUTORES DE 1,5 MM2	M	87,00	R\$ 5,25	R\$ 456,75
1.1.18.	SINAPI	CABO DE COBRE FLEXÍVEL ISOLADO, 6 MM², ANTI-CHAMA 0,6/1,0 KV, PARA CIRCUITOS TERMINAIS - FORNECIMENTO E INSTALAÇÃO. AF_03/2023	M	1100,00	R\$ 9,74	R\$ 10.714,00
ILUMINAÇÃO DA PRAÇA MUNICIPAL						
1.2.4.	SINAPI	CABO DE COBRE FLEXÍVEL ISOLADO, 6 MM², ANTI-CHAMA 0,6/1,0 KV, PARA CIRCUITOS TERMINAIS - FORNECIMENTO E INSTALAÇÃO. AF_03/2023	M	97,00	R\$ 9,73	R\$ 943,81
TOTAL FINAL						R\$ 20.275,84

VALOR DO CONTRATO	R\$ 116.000,00
VALOR DO ADITIVO	R\$ 20.275,84
% DE ADITIVO	17,48

LUCAS JOSÉ CHIOQUETTA
ENGENHEIRO CIVIL
CREA: 209647/D

por 1 pessoa: LUCAS JOSÉ CHIOQUETTA, engenheiro civil, inscrita no Conselho Regional de Engenharia e Arquitetura - CREA/PR nº 209647/D, para assinar e validar a validade das assinaturas, adese



VERIFICAÇÃO DAS
ASSINATURAS



Código para verificação: 57D5-1047-55AB-989F

Este documento foi assinado digitalmente pelos seguintes signatários nas datas indicadas:

- ✓ LUCAS JOSE CHIOQUETTA (CPF 107.XXX.XXX-14) em 06/09/2024 16:40:12 (GMT-03:00)
Papel: Parte
Emitido por: Sub-Autoridade Certificadora 1Doc (Assinatura 1Doc)

Para verificar a validade das assinaturas, acesse a Central de Verificação por meio do link:

<https://sulina.1doc.com.br/verificacao/57D5-1047-55AB-989F>













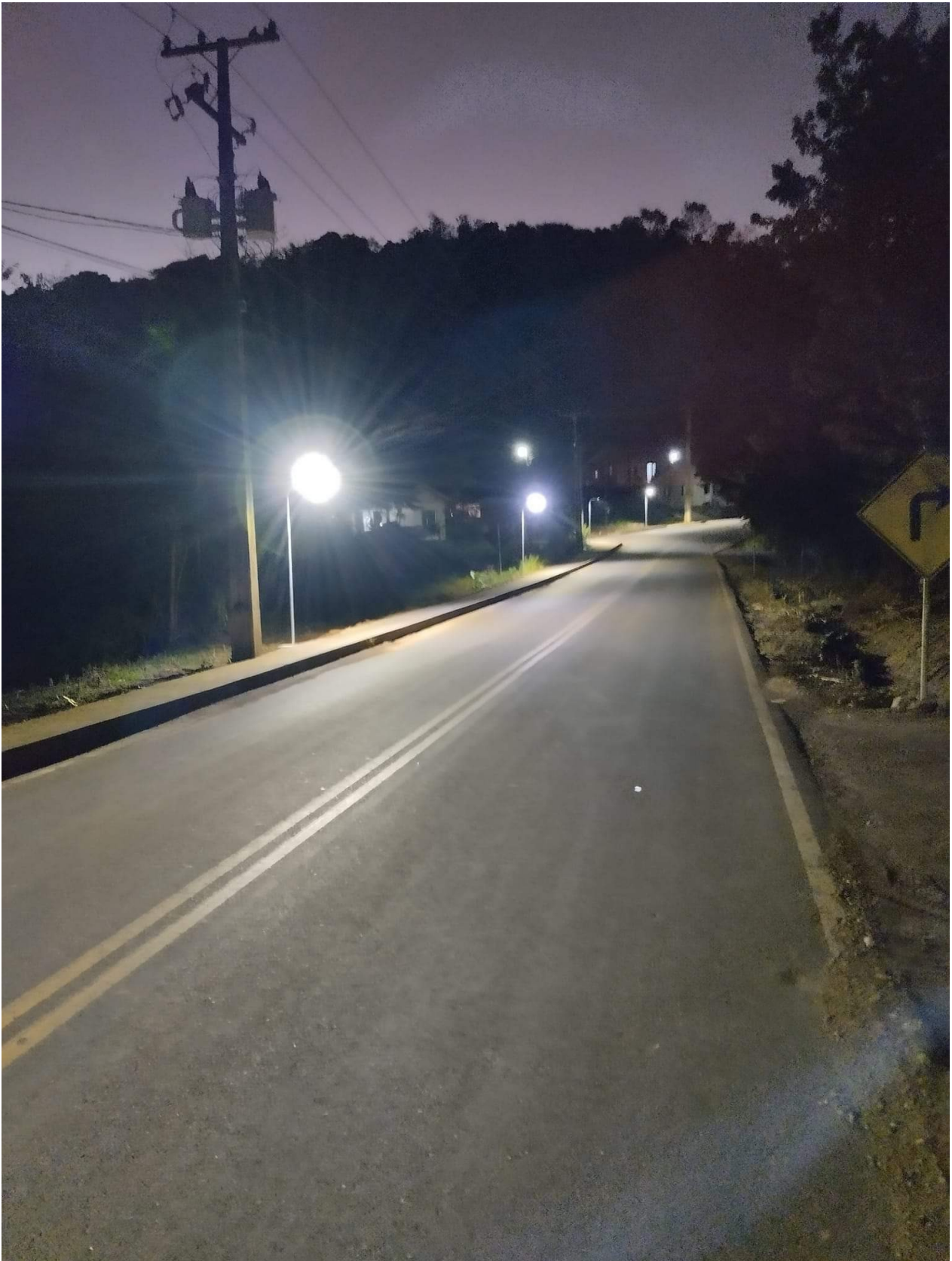









BM - Boletim de Medição
Selecione o Regime de Execução na Aba Dados

Grau de Sigilo
#PUBLICO

PROPONENTE / TOMADOR PREFEITURA MUNICIPAL		Nº OPERAÇÃO 0	Nº TransfereGOV 0	APELIDO DO EMPREENDIMENTO ILUMINAÇÃO ACESSO A LINHA ÁGUAS THERMAIS E PRAÇA MUNICIPAL		INÍCIO DE OBRA 01/07/24
Nº CTEF 64/2024	EMPRESA EXECUTORA DEOCLECIO DALZOTTO ELETRO	CNPJ 31.494.697/0001-28	REGIME DE EXECUÇÃO (SELECIONAR)		PERÍODO DA MEDIÇÃO 01/07/2024 a 22/07/2024	Nº MEDIÇÃO 1

Realizado Acumulado: 74,94%

Item	Descrição	Unidade	Quantidade	Preço Unitário (com BDI) (R\$)	Preço Total (R\$)	Evolução Física (Qtde.)			Evolução Financeira (R\$)			
						Acum. Anterior	Período	Acum. Incluindo o Período	Acum. Anterior	Período	Acum. Incluindo o Período	
Objeto do CTEF:												
TOTAL:					116.000,00	-	-	-	-	86.930,80	86.930,80	
1.	ILUMINAÇÃO AO ACESSO A LINHA ÁGUAS THERMAS E ILUMINAÇÃO DA PRAÇA MUNICIPAL	-	-	-	116.000,00	-	-	-	-	86.930,80	86.930,80	
1.1.	ILUMINAÇÃO AO ACESSO A LINHA ÁGUAS THERMAIS	-	-	-	96.631,42	-	-	-	-	86.930,80	86.930,80	
1.1.1.	LUMINÁRIA DE LED PARA ILUMINAÇÃO PÚBLICA, DE 98 W ATÉ 137 W - FORNECIMENTO E INSTALAÇÃO. AF_08/2020	UN	38,00	448,53	17.044,14	-	23,00	23,00	-	10.316,19	10.316,19	
1.1.2.	POSTE CONICO CONTINUO EM ACO GALVANIZADO, RETO, FLANGEADO, H = 3 M, DIAMETRO INFERIOR = *95* MM	UN	38,00	490,93	18.655,34	-	38,00	38,00	-	18.655,34	18.655,34	
1.1.3.	PINTURA COM TINTA ALQUÍDICA DE ACABAMENTO (ESMALTE SINTÉTICO ACETINADO) PULVERIZADA SOBRE SUPERFÍCIES METÁLICAS (EXCETO PERFIL) EXECUTADO EM OBRA (02 DEMÃOS). AF_01/2020_PE	M2	13,00	51,71	672,23	-	13,00	13,00	-	672,23	672,23	
1.1.4.	CONCRETO FCK = 15MPA, TRAÇO 1:3,4:3:5 (EM MASSA SECA DE CIMENTO/ AREIA MÉDIA/ BRITA 1) - PREPARO MANUAL. AF_05/2021	M3	10,55	454,06	4.790,33	-	10,55	10,55	-	4.790,33	4.790,33	
1.1.5.	ESCAVAÇÃO MANUAL DE VALA COM PROFUNDIDADE MENOR OU IGUAL A 1,30 M. AF_02/2021	M3	7,30	92,72	676,86	-	7,30	7,30	-	676,86	676,86	
1.1.6.	FITA DE ALERTA DE REDE ELÉTRICA SUBTERRÂNEA	M	1.022,00	0,73	746,06	-	850,00	850,00	-	620,50	620,50	
1.1.7.	HASTE DE ATERRAMENTO, DIÂMETRO 3/4", COM 3 METROS - FORNECIMENTO E INSTALAÇÃO. AF_08/2023	UN	40,00	123,58	4.943,20	-	35,00	35,00	-	4.325,30	4.325,30	
1.1.8.	CAIXA DE ATERRAMENTO EM CONCRETO PRE-MOLDADO, DIAMETRO DE 0,30 M E ALTURA DE 0,35 M, SEM FUNDO E COM TAMPA	UN	40,00	67,39	2.695,60	-	38,00	38,00	-	2.560,82	2.560,82	
1.1.9.	CABO DE COBRE FLEXÍVEL ISOLADO, 10 MM², ANTI-CHAMA 0,6/1,0 KV, PARA CIRCUITOS TERMINAIS - FORNECIMENTO E INSTALAÇÃO. AF_03/2023	M	817,00	15,50	12.663,50	-	817,00	817,00	-	12.663,50	12.663,50	
1.1.10.	CONECTOR DERIVAÇÃO PERFURANTE - PRINCIPAL 10MM-95MM E DERIVAÇÃO 1,5-10MM	UN.	120,00	10,26	1.231,20	-	85,00	85,00	-	872,10	872,10	
1.1.11.	CABO MULTIPOLAR DE COBRE, FLEXIVEL, CLASSE 4 OU 5, ISOLACAO EM HEPR, COBERTURA EM PVC-ST2, ANTICHAMA BWF-B, 0,6/1 KV, 3 CONDUTORES DE 1,5 MM2	M	190,00	5,25	997,50	-	115,00	115,00	-	603,75	603,75	
1.1.12.	CHUMBAMENTO LINEAR EM ALVENARIA PARA ELETRODUTOS COM DIÂMETROS MENORES OU IGUAIS A 40 MM. AF_09/2023	M	192,00	16,37	3.143,04	-	192,00	192,00	-	3.143,04	3.143,04	
1.1.13.	RASGO LINEAR MECANIZADO EM ALVENARIA, PARA ELETRODUTOS, DIÂMETROS MENORES OU IGUAIS A 40 MM. AF_09/2023	M	192,00	6,01	1.153,92	-	192,00	192,00	-	1.153,92	1.153,92	
1.1.14.	ELETRODUTO FLEXÍVEL CORRUGADO REFORÇADO, PVC, DN 20 MM (1/2"), PARA CIRCUITOS TERMINAIS, INSTALADO EM LAJE - FORNECIMENTO E INSTALAÇÃO. AF_03/2023	M	60,00	7,06	423,60	-	38,00	38,00	-	268,28	268,28	
1.1.15.	ELETRODUTO FLEXÍVEL CORRUGADO REFORÇADO, PVC, DN 32 MM (1"), PARA CIRCUITOS TERMINAIS, INSTALADO EM LAJE - FORNECIMENTO E INSTALAÇÃO. AF_03/2023	M	930,00	14,29	13.289,70	-	930,00	930,00	-	13.289,70	13.289,70	
1.1.16.	CONECTOR GRAMPO METÁLICO TIPO OLHAL, PARA SPDA, PARA HASTE DE ATERRAMENTO DE 3/4" E CABOS DE 10 A 50 MM2 - FORNECIMENTO E INSTALAÇÃO. AF_08/2023	UN	40,00	20,88	835,20	-	23,00	23,00	-	480,24	480,24	
1.1.17.	TERMINAL TIPO SAPATA PARA CABO 50MM	UN.	40,00	12,35	494,00	-	23,00	23,00	-	284,05	284,05	
1.1.18.	CABO DE COBRE FLEXÍVEL ISOLADO, 6 MM², ANTI-CHAMA 0,6/1,0 KV, PARA CIRCUITOS TERMINAIS - FORNECIMENTO E INSTALAÇÃO. AF_03/2023	M	1.100,00	9,74	10.714,00	-	1.100,00	1.100,00	-	10.714,00	10.714,00	
1.1.19.	RELÉ FOTOELÉTRICO PARA COMANDO DE ILUMINAÇÃO EXTERNA 1000 W - FORNECIMENTO E INSTALAÇÃO. AF_08/2020	UN	40,00	36,55	1.462,00	-	23,00	23,00	-	840,65	840,65	



BM - Boletim de Medição
Selecione o Regime de Execução na Aba Dados

Grau de Sigilo
#PUBLICO

PROPONENTE / TOMADOR PREFEITURA MUNICIPAL		Nº OPERAÇÃO 0	Nº TransfereGOV 0	APELIDO DO EMPREENDIMENTO ILUMINAÇÃO ACESSO A LINHA ÁGUAS THERMAIS E PRAÇA MUNICIPAL		INÍCIO DE OBRA 01/07/24
Nº CTEF 64/2024	EMPRESA EXECUTORA DEOCLECIO DALZOTTO ELETRO	CNPJ 31.494.697/0001-28	REGIME DE EXECUÇÃO (SELECIONAR)		PERÍODO DA MEDIÇÃO 01/07/2024 a 22/07/2024	Nº MEDIÇÃO 1

Realizado Acumulado: 74,94%

Item	Descrição	Unidade	Quantidade	Preço Unitário (com BDI) (R\$)	Preço Total (R\$)	Evolução Física (Qtde.)			Evolução Financeira (R\$)			
						Acum. Anterior	Período	Acum. Incluindo o Período	Acum. Anterior	Período	Acum. Incluindo o Período	
Objeto do CTEF:												
TOTAL:					116.000,00	-	-	-	-	86.930,80	86.930,80	
1.2.1.	ASSENTAMENTO DE POSTE DE CONCRETO COM COMPRIMENTO NOMINAL DE 12 M, CARGA NOMINAL DE 1000 DAN, ENGASTAMENTO BASE CONCRETADA COM 1 M DE CONCRETO E 0,8 M DE SOLO (NÃO INCLUI FORNECIMENTO). AF 11/2019	UN	2,00	1.643,99	3.287,98	-	-	-	-	-	-	
1.2.2.	POSTE DE CONCRETO ARMADO DE SECAO CIRCULAR, EXTENSAO DE 13,00 M, RESISTENCIA DE 1000 DAN, TIPO C-23	UN	2,00	3.529,99	7.059,98	-	-	-	-	-	-	
1.2.3.	LUMINÁRIA DE LED PARA ILUMINAÇÃO PÚBLICA, DE 181 W ATÉ 239 W - FORNECIMENTO E INSTALAÇÃO. AF 08/2020	UN	8,00	660,87	5.286,96	-	-	-	-	-	-	
1.2.4.	CABO DE COBRE FLEXÍVEL ISOLADO, 6 MM², ANTI-CHAMA 0,6/1,0 KV, PARA CIRCUITOS TERMINAIS - FORNECIMENTO E INSTALAÇÃO. AF 03/2023	M	184,00	9,73	1.790,32	-	-	-	-	-	-	
1.2.5.	ELETRODUTO FLEXÍVEL CORRUGADO REFORÇADO, PVC, DN 25 MM (3/4"), PARA CIRCUITOS TERMINAIS, INSTALADO EM LAJE - FORNECIMENTO E INSTALAÇÃO. AF 03/2023	M	92,00	8,89	817,88	-	-	-	-	-	-	
1.2.6.	DISJUNTOR BIPOLAR TIPO DIN, CORRENTE NOMINAL DE 16A - FORNECIMENTO E INSTALAÇÃO. AF 10/2020	UN	2,00	57,69	115,38	-	-	-	-	-	-	
1.2.7.	QUADRO DE DISTRIBUIÇÃO, SEM BARRAMENTO, EM PVC, DE SOBREPOR, PARA 3 DISJUNTORES NEMA OU 4 DISJUNTORES DIN	UN	2,00	49,20	98,40	-	-	-	-	-	-	
1.2.8.	DISPOSITIVO DPS CLASSE II, 1 POLO, TENSÃO MÁXIMA DE 175 V, CORRENTE MÁXIMA DE *20* KA (TIPO AC)	UN	4,00	66,24	264,96	-	-	-	-	-	-	
1.2.9.	SUPORTE FIXAÇÃO 4 PÉTALAS PARA LUMINÁRIAS PÚBLICAS	UN.	2,00	323,36	646,72	-	-	-	-	-	-	

Observações:

Foi considerado arredondamento de duas casas decimais para Quantidade; Preço unitário; Preço total; Medição.

Os serviços medidos informados neste BM encontram-se concluídos, estão em conformidade com os projetos e especificações aceitos pela CAIXA e foram executados de acordo com as normas técnicas.

SULINA PR
 Local

segunda-feira, 22 de julho de 2024
 Data

Responsável Técnico pela Fiscalização
 Nome: LUCAS JOSÉ CHIOQUETTA
 Profissão: ENGENHEIRO CIVIL
 CREA/CAU: 209647/D
 ART/RRT: 1720243674302



Estado do Paraná
Prefeitura Municipal de

SULINA

Rua Tupinambá, 68 - Fone: (46) 3244-8000 - Centro - CEP 85565-000 - Sulina - Paraná

PAÇO MUNICIPAL 25 DE JULHO

CNPJ 80.869.886/0001-43

prefeitura@sulina.pr.gov.br

www.sulina.pr.gov.br

MUNICÍPIO	SULINA
CONTRATADA	DEOCLECIO DALZOTTO ELETRO
CONTRATO Nº	64/2024
OBJETO	ILUMINAÇÃO PÚBLICA AO ACESSO A LINHA ÁGUAS THERMAIS E ILUMINAÇÃO NA PRAÇA DOS IMIGRANTES
MEDIÇÃO Nº	01
DATA DA VISTORIA	22/07/2024

RELATÓRIO FOTOGRÁFICO



Assinado por 3 pessoas: PAULO HORN, DEOCLECIO DALZOTTO e LUCAS JOSE CHIOQUETTA
Para verificar a validade das assinaturas, acesse <https://sulina.1doc.com.br/verificacao/EDBA-4354-C26D-B1BD> e informe o código EDBA-4354-C26D-B1BD



Estado do Paraná
Prefeitura Municipal de
SULINA

Rua Tupinambá, 68 - Fone: (46) 3244-8000 - Centro - CEP 85565-000 - Sulina - Paraná

PAÇO MUNICIPAL 25 DE JULHO
CNPJ 80.869.886/0001-43
prefeitura@sulina.pr.gov.br
www.sulina.pr.gov.br

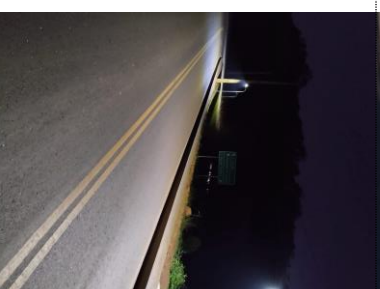
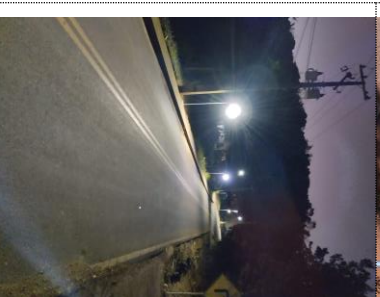

Sulina, 22 de julho de 2024.

Lucas José Chioquetta
Engenheiro Fiscal da Obra
ART: 1720243674302
CREA-PR 209647/D



VERIFICAÇÃO DAS ASSINATURAS



Código para verificação: EDDBA-4354-C26D-B1BD

Este documento foi assinado digitalmente pelos seguintes signatários nas datas indicadas:

- ✓ PAULO HORN (CPF 554.XXX.XXX-49) em 22/07/2024 16:53:40 (GMT-03:00)
Papel: Parte
Emitido por: Sub-Autoridade Certificadora 1Doc (Assinatura 1Doc)

- ✓ DEOCLECIO DALZOTTO ELETRO (CNPJ 31.494.697/0001-28) VIA PORTADOR DEOCLECIO DALZOTTO (CPF 042.XXX.XXX-99) em 22/07/2024 17:18:04 (GMT-03:00)
Papel: Parte
Emitido por: AC SAFEWEB RFB v5 << AC Secretaria da Receita Federal do Brasil v4 << Autoridade Certificadora Raiz Brasileira v5 (Assinatura ICP-Brasil)

- ✓ LUCAS JOSE CHIOQUETTA (CPF 107.XXX.XXX-14) em 23/07/2024 07:46:00 (GMT-03:00)
Papel: Parte
Emitido por: Sub-Autoridade Certificadora 1Doc (Assinatura 1Doc)

Para verificar a validade das assinaturas, acesse a Central de Verificação por meio do link:

<https://sulina.1doc.com.br/verificacao/EDDBA-4354-C26D-B1BD>



Estado do Paraná
 Prefeitura Municipal de
SULINA

Rua Tupinambá, 68 - Fone: (46) 3244-8000 - Centro - CEP 85565-000 - Sulina - Paraná

PAÇO MUNICIPAL 25 DE JULHO

CNPJ 80.869.886/0001-43

prefeitura@sulina.pr.gov.br

www.sulina.pr.gov.br

TERMO DE SITUAÇÃO DE OBRA	
MUNICÍPIO: SULINA – PR.	
SUBPROJETO: Iluminação Pública ao Acesso a Linha Águas Termais e Iluminação da Praça dos Imigrantes	
EMPRESA CONTRATADA: DEOCLECIO DALZOTTO ELETRO	
VALOR REAL: R\$ 116.000,00	CONTRATO Nº: 64/2024
SERVIÇOS EXECUTADOS: (DESCRIÇÃO DA OBRA) a execução das obras "EXECUÇÃO DE ILUMINAÇÃO PÚBLICA AO ACESSO A LINHA ÁGUAS THERMAIS E ILUMINAÇÃO NA PRAÇA DOS IMIGRANTES", sob regime de Empreitada por Preço Global, conforme as especificações constantes do Termo de Referência ou Projeto Básico e do Memorial Descritivo do processo administrativo Concorrência nº 07/2024.	
OBSERVAÇÕES E RESSALVAS: Obra em andamento sem medição no período	
Aos 05 (Cinco) dias do mês de agosto do ano de dois mil e vinte e quatro, o Prefeito Municipal, declara que a obra está em andamento.	
 PAULO HORN Prefeito Municipal	

Sulina – PR, 05 de agosto de 2024.



Estado do Paraná
 Prefeitura Municipal de
SULINA

Rua Tupinambá, 68 - Fone: (46) 3244-8000 - Centro - CEP 85565-000 - Sulina - Paraná

PAÇO MUNICIPAL 25 DE JULHO

CNPJ 80.869.886/0001-43

prefeitura@sulina.pr.gov.br

www.sulina.pr.gov.br

TERMO DE SITUAÇÃO DE OBRA

MUNICÍPIO:

SULINA – PR.

SUBPROJETO:

Iluminação Pública ao Acesso a Linha Águas Termais e Iluminação da Praça dos Imigrantes

EMPRESA CONTRATADA:

DEOCLECIO DALZOTTO ELETRO

VALOR REAL:

RS 116.000,00

CONTRATO Nº:

64/2024

SERVIÇOS EXECUTADOS: (DESCRIÇÃO DA OBRA)

a execução das obras "EXECUÇÃO DE ILUMINAÇÃO PÚBLICA AO ACESSO A LINHA ÁGUAS THERMAIS E ILUMINAÇÃO NA PRAÇA DOS IMIGRANTES", sob regime de Empreitada por Preço Global, conforme as especificações constantes do Termo de Referência ou Projeto Básico e do Memorial Descritivo do processo administrativo Concorrência nº 07/2024.

OBSERVAÇÕES E RESSALVAS:

Obra em andamento sem medição no período

Aos 04 (Quatro) dias do mês de setembro do ano de dois mil e vinte e quatro, o Prefeito Municipal, declara que a obra está em andamento.

PAULO HORN
 Prefeito Municipal

Sulina – PR, 04 de setembro de 2024.



Estado do Paraná
 Prefeitura Municipal de
SULINA

Rua Tupinambá, 68 - Fone: (46) 3244-8000 - Centro - CEP 85565-000 - Sulina - Paraná

PAÇO MUNICIPAL 25 DE JULHO

CNPJ 80.869.886/0001-43

prefeitura@sulina.pr.gov.br

www.sulina.pr.gov.br

TERMO DE SITUAÇÃO DE OBRA

MUNICÍPIO:

SULINA – PR.

SUBPROJETO:

Iluminação Pública ao Acesso a Linha Águas Termais e Iluminação da Praça dos Imigrantes

EMPRESA CONTRATADA:

DEOCLECIO DALZOTTO ELETRO

VALOR REAL:

R\$ 116.000,00

CONTRATO Nº:

64/2024

SERVIÇOS EXECUTADOS: (DESCRIÇÃO DA OBRA)

a execução das obras "EXECUÇÃO DE ILUMINAÇÃO PÚBLICA AO ACESSO A LINHA ÁGUAS THERMAIS E ILUMINAÇÃO NA PRAÇA DOS IMIGRANTES", sob regime de Empreitada por Preço Global, conforme as especificações constantes do Termo de Referência ou Projeto Básico e do Memorial Descritivo do processo administrativo Concorrência nº 07/2024.

OBSERVAÇÕES E RESSALVAS:

Obra em andamento sem medição no período

Aos 10 (Dez) dias do mês de outubro do ano de dois mil e vinte e quatro, o Prefeito Municipal, declara que a obra está em andamento.

PAULO HORN
 Prefeito Municipal

Sulina – PR, 10 de outubro de 2024.

VERIFICAÇÃO DAS
ASSINATURAS

Código para verificação: E920-DC13-9A7D-EDC3

Este documento foi assinado digitalmente pelos seguintes signatários nas datas indicadas:

- ✓ LUCAS JOSE CHIOQUETTA (CPF 107.XXX.XXX-14) em 08/10/2024 10:05:46 (GMT-03:00)
Papel: Parte
Emitido por: Sub-Autoridade Certificadora 1Doc (Assinatura 1Doc)

- ✓ DEOCLECIO DALZOTTO ELETRO (CNPJ 31.494.697/0001-28) VIA PORTADOR DEOCLECIO DALZOTTO (CPF 042.XXX.XXX-99) em 08/10/2024 11:03:25 (GMT-03:00)
Papel: Parte
Emitido por: AC SAFEWEB RFB v5 << AC Secretaria da Receita Federal do Brasil v4 << Autoridade Certificadora Raiz Brasileira v5 (Assinatura ICP-Brasil)

Para verificar a validade das assinaturas, acesse a Central de Verificação por meio do link:

<https://sulina.1doc.com.br/verificacao/E920-DC13-9A7D-EDC3>









BM - Boletim de Medição
Selecione o Regime de Execução na Aba Dados

PROponente / TOMADOR PREFEITURA MUNICIPAL	Nº OPERAÇÃO 0	Nº Transferência GOV 0	APELIDO DO EMPREENDIMENTO ILUMINAÇÃO ACESSO A LINHA ÁGUAS THERMAIS E PRAÇA MUNICIPAL	Grau de Sigilo #PÚBLICO
Nº CTEF 64/2024	CNPJ 31.494.697/0001-28	REGIME DE EXECUÇÃO (SELECIONAR)	PERÍODO DA MEDIÇÃO 23/07/2024 a 27/11/2024	Nº MEDIÇÃO 2
EMPRESA EXECUTORA DECELECIO DALZOTTO ELETRO				

Realizado Acumulado: 100,00%

Item	Descrição	Unidade	Quantidade	Preço Unitário (com BDI) (R\$)	Preço Total (R\$)	Evolução Física (Qtde.)			Evolução Financeira (R\$)			
						Acum. Anterior	Período	Acum. Incluindo o Período	Acum. Anterior	Período	Acum. Incluindo o Período	
Objeto do CTEF:												
1.	ILUMINAÇÃO AO ACESSO A LINHA ÁGUAS THERMAIS E ILUMINAÇÃO DA PRAÇA MUNICIPAL	-	-	TOTAL:	116.000,00	-	-	-	86.930,80	29.069,20	116.000,00	
1.1.	ILUMINAÇÃO AO ACESSO A LINHA ÁGUAS THERMAIS	-	-	-	116.000,00	-	-	-	86.930,80	29.069,20	116.000,00	
1.1.1.	LUMINÁRIA DE LED PARA ILUMINAÇÃO PÚBLICA, DE 98 W ATÉ 137 W - FORNECIMENTO E INSTALAÇÃO. AF_08/2020	UN	38,00	448,53	17.044,14	23,00	15,00	38,00	10.316,19	6.727,95	17.044,14	
1.1.2.	POSTE CONICO CONTINUO EM AÇO GALVANIZADO, RETO, FLANGEADO, H = 3 M, DIÂMETRO INFERIOR = 95* MM	UN	38,00	490,93	18.655,34	38,00	-	38,00	18.655,34	-	18.655,34	
1.1.3.	PINTURA COM TINTA ALQUÍDICA DE ACABAMENTO (ESMALTE SINTÉTICO AGUFINADO) PULVERIZADA SOBRE SUPERFÍCIES METÁLICAS (EXCETO PERFIL) EXECUTADO EM OBRA (02 DEMÃOS). AF_01/2020_PE	M2	13,00	51,71	672,23	13,00	-	13,00	672,23	-	672,23	
1.1.4.	CONCRETO FCK = 15MPa, TRACO 1:3:4,3,5 (EM MASSA SECA DE CIMENTO/ÁREA MÉDIA/BRITA 1) - PREPARO MANUAL. AF_05/2021	M3	10,55	454,06	4.790,33	10,55	-	10,55	4.790,33	-	4.790,33	
1.1.5.	ESCAVAÇÃO MANUAL DE VALA COM PROFUNDIDADE MENOR OU IGUAL A 1,30 M. AF_02/2021	M3	7,30	92,72	676,86	7,30	-	7,30	676,86	-	676,86	
1.1.6.	FITA DE ALERTA DE REDE ELÉTRICA SUBTERRÂNEA	M	1.022,00	0,73	746,06	860,00	172,00	1.022,00	620,50	125,56	746,06	
1.1.7.	HASTE DE ATERRAMENTO, DIÂMETRO 3/4", COM 3 METROS - FORNECIMENTO E INSTALAÇÃO. AF_08/2023	UN	40,00	123,58	4.943,20	35,00	5,00	40,00	4.325,30	617,90	4.943,20	
1.1.8.	CAIXA DE ATERRAMENTO EM CONCRETO PRE-MOLDADO, DIÂMETRO DE 0,30 M E ALTURA DE 0,35 M, SEM FUNDO E COM TAMPA PARA CIRCUITOS TERMINAIS - FORNECIMENTO E INSTALAÇÃO.	UN	40,00	67,39	2.695,60	38,00	2,00	40,00	2.560,82	134,78	2.695,60	
1.1.9.	CABO DE COBRE FLEXÍVEL ISOLADO, 10 MM², ANTI-CHAMA 0,6/1,0 KV, PARA CIRCUITOS TERMINAIS - FORNECIMENTO E INSTALAÇÃO. AF_03/2023	M	817,00	15,50	12.663,50	817,00	-	817,00	12.663,50	-	12.663,50	
1.1.10.	CONECTOR DERIVAÇÃO PERFURANTE - PRINCIPAL 10MMx95MM E DERIVAÇÃO 1,5x10MM	UN.	120,00	10,26	1.231,20	85,00	35,00	120,00	872,10	359,10	1.231,20	
1.1.11.	CABO MULTIPOLAR DE COBRE, FLEXÍVEL, CLASSE 4 OU 5, ISOLAÇÃO EM HEPR, COBERTURA EM PVC-STZ, ANTI-CHAMA BWF-B, 0,6/1 KV, 3 CONDUTORES DE 1,5 MM2	M	190,00	5,25	997,50	115,00	75,00	190,00	603,75	393,75	997,50	
1.1.12.	CHUMBAMENTO LINEAR EM ALVENARIA PARA ELETRODUTOS COM DIÂMETROS MENORES OU IGUAIS A 40 MM. AF_09/2023	M	192,00	16,37	3.143,04	192,00	-	192,00	3.143,04	-	3.143,04	
1.1.13.	RASGO LINEAR MECANIZADO EM ALVENARIA, PARA ELETRODUTOS, DIÂMETROS MENORES OU IGUAIS A 40 MM. AF_09/2023	M	192,00	6,01	1.153,92	192,00	-	192,00	1.153,92	-	1.153,92	
1.1.14.	ELETRODUTO FLEXÍVEL CORRUGADO REFORÇADO PVC, DN 20 MM (1/2"), PARA CIRCUITOS TERMINAIS, INSTALADO EM LAJE - FORNECIMENTO E INSTALAÇÃO. AF_03/2023	M	60,00	7,06	423,60	38,00	22,00	60,00	268,28	155,32	423,60	
1.1.15.	ELETRODUTO FLEXÍVEL CORRUGADO REFORÇADO PVC, DN 32 MM (1"), PARA CIRCUITOS TERMINAIS, INSTALADO EM LAJE - FORNECIMENTO E INSTALAÇÃO. AF_03/2023	M	930,00	14,29	13.289,70	930,00	-	930,00	13.289,70	-	13.289,70	
1.1.16.	CONECTOR GRÁFICO METÁLICO TIPO OLHAL PARA SPDA PARA HASTE DE ATERRAMENTO DE 3/4" E CABOS DE 10 A 50 MM2 - FORNECIMENTO E INSTALAÇÃO. AF_08/2023	UN	40,00	20,88	835,20	23,00	17,00	40,00	480,24	354,96	835,20	
1.1.17.	TERMINAL TIPO SAPATA PARA CABO 50MM	UN.	40,00	12,35	494,00	23,00	17,00	40,00	284,05	209,95	494,00	
1.1.18.	CABO DE COBRE FLEXÍVEL ISOLADO, 6 MM², ANTI-CHAMA, 0,6/1,0 KV, PARA CIRCUITOS TERMINAIS - FORNECIMENTO E INSTALAÇÃO. AF_03/2023	M	1.100,00	9,74	10.714,00	1.100,00	-	1.100,00	10.714,00	-	10.714,00	
1.1.19.	RELÉ FOTOELÉTRICO PARA COMANDO DE ILUMINAÇÃO EXTERNA 1000 W - FORNECIMENTO E INSTALAÇÃO. AF_09/2020	UN	40,00	36,55	1.462,00	23,00	17,00	40,00	840,65	621,35	1.462,00	
1.2.	ILUMINAÇÃO DA PRAÇA MUNICIPAL	-	-	TOTAL:	19.368,68	-	-	-	19.368,68	-	19.368,68	



BM - Boletim de Medição
Selecione o Regime de Execução na Aba Dados

PROPOSTANTE / TOMADOR PREFEITURA MUNICIPAL	Nº OPERAÇÃO 0	Nº TransfereGov	APELIDO DO EMPREENDIMENTO ILUMINAÇÃO ACESSO A LINHA ÁGUAS THERMAIS E PRAÇA MUNICIPAL	Grau de Sigilo #PUBLICO
Nº CTEF 64/2024	EMPRESA EXECUTORA DEOCLECIO DALZOTTO ELETRO	CNPJ 31.494.697/0001-28	REGIME DE EXECUÇÃO (SELECIONAR)	INÍCIO DE OBRA 01/07/24
			PERÍODO DA MEDIÇÃO 23/07/2024 a 27/11/2024	Nº MEDIÇÃO 2

Item	Descrição	Unidade	Quantidade	Preço Unitário (com BDI) (R\$)	Preço Total (R\$)	Evolução Física (Qtde.)			Evolução Financeira (R\$)		
						Acum. Anterior	Período	Acum. Incluindo o Período	Acum. Anterior	Período	Acum. Incluindo o Período
Objeto do CTEF:						-	-	-	86.930,80	28.069,20	115.000,00
1.2.1.	ASSENTAMENTO DE POSTE DE CONCRETO COM COMPRIMENTO NOMINAL DE 12 M, CARGA NOMINAL DE 1000 DAN, ENGASTAMENTO BASE CONCRETADA COM 1 M DE CONCRETO E 0,8 M DE SOLO (NÃO INCLUI FORNECIMENTO). AF_11/2019	UN	2,00	1.643,99	3.287,98	-	2,00	2,00	-	3.287,98	3.287,98
1.2.2.	POSTE DE CONCRETO ARMADO DE SECAO CIRCULAR, EXTENSAO DE 13,00 M, RESISTENCIA DE 1000 DAN, TIPO C-23	UN	2,00	3.529,99	7.059,98	-	2,00	2,00	-	7.059,98	7.059,98
1.2.3.	LUMINÁRIA DE LED PARA ILUMINAÇÃO PÚBLICA, DE 181 W ATÉ 239 W, FORNECIMENTO E INSTALAÇÃO. AF_08/2020	UN	8,00	660,87	5.286,96	-	8,00	8,00	-	5.286,96	5.286,96
1.2.4.	CABO DE COBRE FLEXIVEL ISOLADO 6 MM², ANTI-CHAMA 0,6/1,0 KV, PARA CIRCUITOS TERMINAIS - FORNECIMENTO E INSTALAÇÃO. AF_03/2023	M	184,00	9,73	1.790,32	-	184,00	184,00	-	1.790,32	1.790,32
1.2.5.	ELETRODUTO FLEXIVEL CORRUGADO REFORCADO, PVC, DN 25 MM (3/4"), PARA CIRCUITOS TERMINAIS, INSTALADO EM LAJE - FORNECIMENTO E INSTALAÇÃO. AF_03/2023	M	92,00	8,89	817,88	-	92,00	92,00	-	817,88	817,88
1.2.6.	DISJUNTOR BIPOLAR TIPO DIN, CORRENTE NOMINAL DE 16A - FORNECIMENTO E INSTALAÇÃO. AF_10/2020	UN	2,00	57,69	115,38	-	2,00	2,00	-	115,38	115,38
1.2.7.	QUADRO DE DISTRIBUICAO, SEM BARRAMENTO, EM PVC, DE SOBREPOR, PARA 3 DISJUNTORES NEMA OU 4 DISJUNTORES DIN	UN	2,00	49,20	98,40	-	2,00	2,00	-	98,40	98,40
1.2.8.	DISPOSITIVO DPS CLASSE II, 1 POLO, TENSÃO MÁXIMA DE 175 V, CORRENTE MÁXIMA DE 20" KA (TIPO AC)	UN	4,00	66,24	264,96	-	4,00	4,00	-	264,96	264,96
1.2.9.	SUPORTE FIXAÇÃO 4 PÉTALAS PARA LUMINÁRIAS PÚBLICAS	UN.	2,00	323,36	646,72	-	2,00	2,00	-	646,72	646,72
TOTAL:						116.000,00	-	-	86.930,80	28.069,20	115.000,00

Realizado Acumulado: 100,00%

Observações:

Foi considerado arredondamento de duas casas decimais para Quantidade, Preço unitário, Preço total, Medição.

Os serviços medidos informados neste BM encontram-se concluídos, estão em conformidade com os projetos e especificações aceitos pela CAIXA e foram executados de acordo com as normas técnicas.

SULINA, PR
Local
quarta-feira, 27 de novembro de 2024
Data

Responsável Técnico pela Fiscalização
Nome: LUCAS JOSÉ CHIOQUETTA
Profissão: ENGENHEIRO CIVIL
CREA/CAU: 209647/D
ART/RTT: 1720245674302





Estado do Paraná
 Prefeitura Municipal de
SULINA
 Rua Tupinambá, 68 - Fone: (46) 3244-8000 - Centro - CEP 85565-000 - Sulina - Paraná

PAÇO MUNICIPAL 25 DE JULHO
 CNPJ 80.869.886/0001-43
 prefeitura@sulina.pr.gov.br
 www.sulina.pr.gov.br

MUNICÍPIO	SULINA
CONTRATADA	DEOCLECIO DALZOTTO ELETRO
CONTRATO Nº	64/2024
OBJETO	ILUMINAÇÃO PÚBLICA AO ACESSO A LINHA ÁGUAS THERMAIS E ILUMINAÇÃO NA PRAÇA DOS IMIGRANTES
MEDIÇÃO Nº	02
DATA DA VISTORIA	27/11/2024

RELATÓRIO FOTOGRÁFICO



Assinado por 3 pessoas: LUCAS JOSE CHIOQUETTA, DEOCLECIO DALZOTTO e PAULO HORN
 Para verificar a validade das assinaturas, acesse <https://sulina.1doc.com.br/verificacao/9137-0780-F743-E410> e informe o código 9137-0780-F743-E410



Estado do Paraná
Prefeitura Municipal de
SULINA
Rua Tupinambá, 68 - Fone: (46) 3244-8000 - Centro - CEP 85565-000 - Sulina - Paraná

PAÇO MUNICIPAL 25 DE JULHO
CNPJ 80.869.886/0001-43
prefeitura@sulina.pr.gov.br
www.sulina.pr.gov.br



Assinado por 3 pessoas: LUCAS JOSE CHIOQUETTA, DEOCLECIO DALZOTTO e PAULO HORN
Para verificar a validade das assinaturas, acesse <https://sulina.1doc.com.br/verificacao/9137-0780-F743-E410> e informe o código 9137-0780-F743-E410





Estado do Paraná
Prefeitura Municipal de
SULINA
Rua Tupinambá, 68 - Fone: (46) 3244-8000 - Centro - CEP 85565-000 - Sulina - Paraná

PAÇO MUNICIPAL 25 DE JULHO
CNPJ 80.869.886/0001-43
prefeitura@sulina.pr.gov.br
www.sulina.pr.gov.br



Sulina, 27 de novembro de 2024.

Lucas José Chioquetta
Engenheiro Fiscal da Obra
ART: 1720243674302
CREA-PR 209647/D

VERIFICAÇÃO DAS
ASSINATURAS

Código para verificação: 9137-0780-F743-E410

Este documento foi assinado digitalmente pelos seguintes signatários nas datas indicadas:

- ✓ LUCAS JOSE CHIOQUETTA (CPF 107.XXX.XXX-14) em 27/11/2024 11:17:57 (GMT-03:00)
Papel: Parte
Emitido por: Sub-Autoridade Certificadora 1Doc (Assinatura 1Doc)

- ✓ DEOCLECIO DALZOTTO ELETRO (CNPJ 31.494.697/0001-28) VIA PORTADOR DEOCLECIO DALZOTTO (CPF 042.XXX.XXX-99) em 27/11/2024 13:48:24 (GMT-03:00)
Papel: Parte
Emitido por: AC SAFEWEB RFB v5 << AC Secretaria da Receita Federal do Brasil v4 << Autoridade Certificadora Raiz Brasileira v5 (Assinatura ICP-Brasil)

- ✓ PAULO HORN (CPF 554.XXX.XXX-49) em 27/11/2024 16:36:21 (GMT-03:00)
Papel: Parte
Emitido por: Sub-Autoridade Certificadora 1Doc (Assinatura 1Doc)

Para verificar a validade das assinaturas, acesse a Central de Verificação por meio do link:

<https://sulina.1doc.com.br/verificacao/9137-0780-F743-E410>



















Estado do Paraná
Prefeitura Municipal de
SULINA
Rua Tupinambá, 68 - Fone: (46) 3244-8000 - Centro - CEP 85565-000 - Sulina - Paraná

PAÇO MUNICIPAL 25 DE JULHO
CNPJ 80.869.886/0001-43
prefeitura@sulina.pr.gov.br
www.sulina.pr.gov.br



TERMO DE CONCLUSÃO DE OBRA - DEFINITIVO

O Município de Sulina /PR, Inscrito Sob CNPJ: 86.869.886/0001-43, expede este **Termo de Recebimento de Obra Definitivo**, atestando para os devidos fins, que a obra foi executada em conformidade com as exigências contratuais, no que concerne aos elementos visíveis, estando em condição de recebimento provisório nesta data, os serviços licitados conforme objeto do processo **Licitatório Concorrência Eletrônica nº 07/2024, Contrato nº 64/2024**, tendo em vista que a execução dos referidos serviços atende por completo às especificações constantes do Instrumento Convocatório da licitação.

Obra: EXECUÇÃO DE ILUMINAÇÃO PÚBLICA AO ACESSO A LINHA ÁGUAS THERMAIS E ILUMINAÇÃO NA PRAÇA DOS IMIGRANTES.

Empresa Executora: DEOCLECIO DALZOTTO ELETRO, pessoa jurídica de direito privado, inscrita sob o CNPJ nº 31.494.697/0001-28.

Valor contratado: R\$ 136.275,84 (Cento e trinta e seis mil, duzentos e setenta e cinco reais e oitenta e quatro centavos).

Vigência do contrato: O prazo de vigência do presente Contrato é de 12 (doze) meses, contados a partir da data da assinatura.

Prazo de execução: O prazo de vigência de execução do presente Contrato é de 90 (noventa) dias, contados a partir da data da Ordem de Serviço.

ART Execução: 1720243523959.

Pelo presente Termo de Conclusão de Obra Provisório declaramos que a obra supracitada foi concluída e está para ser vistoriada pela Comissão de Recebimento de Obras Públicas da Contratante Prefeitura Municipal de Sulina CNPJ: 80.869.886/0001-43.

Sulina, 06 de dezembro de 2024.

Paulo Horn

Prefeito Municipal

Lucas J. Chioquetta

Engenheiro Civil Fiscal da Obra



VERIFICAÇÃO DAS ASSINATURAS



Código para verificação: 6913-6883-6C30-FD73

Este documento foi assinado digitalmente pelos seguintes signatários nas datas indicadas:

- ✓ LUCAS JOSE CHIOQUETTA (CPF 107.XXX.XXX-14) em 06/12/2024 11:04:38 (GMT-03:00)
Papel: Parte
Emitido por: Sub-Autoridade Certificadora 1Doc (Assinatura 1Doc)

- ✓ PAULO HORN (CPF 554.XXX.XXX-49) em 09/12/2024 05:52:50 (GMT-03:00)
Papel: Parte
Emitido por: Sub-Autoridade Certificadora 1Doc (Assinatura 1Doc)

Para verificar a validade das assinaturas, acesse a Central de Verificação por meio do link:

<https://sulina.1doc.com.br/verificacao/6913-6883-6C30-FD73>