

INTERVENÇÕES

Intervenção	Ano	Obra	Contrato/Aditivo	Prazo	Data Inicial	Valor Total	% Medição
6	2024	Centro de Convivência São Miguel Esta intervenção foi concluída	Contrato 29/2023	68	13/05/2024	R\$ 418.194,60	100,00%
6	2024	Centro de Convivência São Miguel Esta intervenção foi concluída	Aditivo 5/2024	68	13/05/2024	R\$ 418.194,60	100,00%

Nº6/2024
Data Inicial: 13/05/2024

Centro de Convivência São Miguel

R\$ 418.194,60

Intervenção X Bem

Bem Patrimonial

729

Empenho X Intervenção

Nº do Empenho	Ano	Data	Origem
3441	2024	17/05/2024	12543
3440	2024	17/05/2024	12543
9568	2024	18/12/2024	12543

Intervenção X Ação do Planejamento

Pessoa Jurídica	Código da Ação	Código de Controle de Leis e Atos	Data
12543	2015	1129	03/06/2024

Vigência de Documento(s)

Data de Vigência	Nº do Documento	Tipo de Documento
13/03/2024	29	Contrato

Responsabilidades Técnica

Tipo Doc. (Responsável Técnico)	Doc. (Responsável Técnico)	Tipo Doc. (Orgão Classe)	Doc. (Orgão Classe)	Responsabilidade Técnica	Resp. Técnica Ativa?
CPF	05*.3*.1**-55	ART (CREA)	17**2*6**80**	Projeto Arquitetônico	Sim
CPF	05*.3*.1**-55	ART (CREA)	17**2*6**80**	Orçamento	Sim
CPF	06*.4*.6**-12	RRT (CAU)	12**7*3*	Execução de Obra	Sim
CPF	81*.6*.8**-91	ART (CREA)	17**2*2**80**	Fiscalização	Sim

Planilhas de Orçamento

Tipo	Contrato/Aditivo	Ano	CNPJ	Lei ou Ato	Valor	Data	% Medição
Base				5646	R\$ 420.567,27	16/12/2022	
Contrato	29	2023	80.869.886/0001-43	5647	R\$ 418.194,60	01/03/2023	100,00%
Aditivo	5	2024	80.869.886/0001-43	5754	R\$ 82.631,61	02/12/2024	100,00%

Acompanhamentos

Lei ou Ato	Tipo	Número	Origem	Data	Tipo de Medição	Contrato/Aditivo	% Medição
5659	Medição	1	Jurisdicionado	03/06/2024	Execução Indireta - Contrato	Contrato 29/2023	36,44%
5676	Medição	2	Jurisdicionado	22/07/2024	Execução Indireta - Contrato	Contrato 29/2023	36,44%
5687	Medição	3	Jurisdicionado	26/08/2024	Execução Indireta - Contrato	Contrato 29/2023	54,48%
5698	Medição	4	Jurisdicionado	04/09/2024	Execução Indireta - Contrato	Contrato 29/2023	54,48%
5712	Medição	5	Jurisdicionado	24/10/2024	Execução Indireta - Contrato	Contrato 29/2023	65,54%
5723	Medição	6	Jurisdicionado	04/11/2024	Execução Indireta - Contrato	Contrato 29/2023	65,54%
5746	Medição	7	Jurisdicionado	02/12/2024	Execução Indireta - Contrato	Contrato 29/2023	65,54%
5757	Medição	8	Jurisdicionado	02/01/2025	Execução Indireta - Aditivo	Aditivo 5/2024	100,00%
5765	Medição	9	Jurisdicionado	10/01/2025	Execução Indireta - Contrato	Contrato 29/2023	100,00%
5766	Conclusão	10	Jurisdicionado	11/01/2025			

Matrículas de Obras

Número CEI	Número CND	Sequencial	Data de Emissão	Data de Validade	Data de Cancelamento
900143142775					
0	900143142775	1	24/03/2023	03/03/2025	

Nº6/2024
Data Inicial: 13/05/2024

Centro de Convivência São Miguel

Documentos

R\$ 418.194,60



Grau de Sigilo
PÚBLICO

Ofício n°: _____

Sulina PR, 28 de maio de 2024

À
CAIXA ECONÔMICA FEDERAL
GIGOV

Assunto: 1ª Solicitação de Desbloqueio de Recursos.
REF: Contrato de Repasse - Operação nº 1083446-19 - SICONV nº 931390

Objeto: Reforma do Centro de Convivencia São Miguel
Proponente / Tomador: Prefeitura Municipal de Sulina

Senhor Gerente

1. Vimos pelo presente, solicitar à Caixa Econômica Federal autorização para desbloqueio da parcela de recursos relativa ao Contrato de Repasse em referência, conforme valores abaixo discriminados e, para tanto, anexamos a documentação necessária ao pleito.

	Valores Vigentes do TC/CR	Evolução da 1ª Medição	Valores Medidos Acumulados
Repasse:	R\$ 334.250,00	R\$ 121.810,25	R\$ 121.810,25
Contrapartida Financeira:	R\$ 83.944,60	R\$ 30.591,81	R\$ 30.591,81
Outros:	R\$ -	R\$ -	R\$ -
Investimento:	R\$ 418.194,60	R\$ 152.402,06	R\$ 152.402,06
Execução Física:	-	36,44%	36,44%

2. Informamos também a manutenção da Placa de Obra em local visível e de acordo com padrão estabelecido pela Presidência da República, constante do Manual Visual de Placas e Adesivos de Obra.

Atenciosamente,

**PAULO
HORN:55407552949**

Assinado de forma digital por
PAULO HORN:55407552949
Dados: 2024.05.28 15:59:33
-03'00'

Paulo Horn
Prefeito Municipal



PLE - PLANILHA DE LEVANTAMENTO DE EVENTOS
 OGU

 Grau de Sigilo
#PUBLICO

Nº OPERAÇÃO 1083446-19	Nº SICONV 931390	PROPONENTE TOMADOR Prefeitura Municipal de Sulina	APELIDO EMPREENDIMENTO CCSM	NOME DA EMPRESA MARCIO GALLINA CONSTRUCAO CIVIL E MATERIAIS DECC	Nº CTEF 29/2023
----------------------------------	----------------------------	---	---------------------------------------	--	---------------------------

 Medição: **1** Período: **30/04/2024 a 28/05/2024** % Realizado Período.: **36,44%** % Realizado Acum.: **36,44%**

Nº do Evento	Título dos Eventos	Ala da Frente	Ala da Lateral direita	Ala da Lateral esquerda	Patio Coberto	Cercamento e Circulação Externa	6	7	8	9	10	11	12	13	14	15	16	17	18	19	20	21	22	23	24	25		
		1	2	3	4	5	Informe abaixo o NÚMERO DA MEDIÇÃO em que os eventos foram concluídos																					
2	SERVIÇOS PRELIMINARES					1																						
3	DEMOLIÇÃO E RETIRADAS	1	1	1																								
4	FUNDAÇÃO E PILAR PARA PATIO COBERTO				1																							
5	SUPRAESTRUTURA PARA PATIO				1																							
6	FORRO																											
7	DRENAGEM				1	1																						
8	PISO, CONTRAPISO, E REVESTIMENTO C/ALVENARIA, CHAPISCO E EMBOÇO																											
9	ALVENARIA, CHAPISCO E EMBOÇO																											
10	ESQUADRIAS																											
11	PINTURA EM GERAL																											
12	INSTALAÇÕES ELÉTRICAS																											
13	INSTALAÇÕES SANITÁRIAS (TUBOS E COLETORES)																											
14	INSTALAÇÕES SANITÁRIAS (LOUÇAS E MOURÕES)																											
15	MOURÕES																											
16	ALAMBRADO																											
17	SERVIÇOS FINAIS E COMPLEMENTARES					1																						
18	TELHADO	1	1	1	1																							

		Data das Medições											
		28/05/2024											
Medições		Medição 1	Medição 2	Medição 3	Medição 4	Medição 5	Medição 6	Medição 7	Medição 8	Medição 9	Medição 10	Medição 11	Medição 12
Período:	%	36,44%	0,00%	0,00%	0,00%	0,00%	0,00%	0,00%	0,00%	0,00%	0,00%	0,00%	0,00%
	R\$	152.402,06	-	-	-	-	-	-	-	-	-	-	-
Acumulado:	%	36,44%	36,44%	36,44%	36,44%	36,44%	36,44%	36,44%	36,44%	36,44%	36,44%	36,44%	36,44%
	R\$	152.402,06	152.402,06	152.402,06	152.402,06	152.402,06	152.402,06	152.402,06	152.402,06	152.402,06	152.402,06	152.402,06	152.402,06

 Sulina PR
 Local

terça-feira, 28 de maio de 2024

Data

 LUCIANO STEINEMANN
 SANTIAGO:81596189991
 Assinado de forma digital por LUCIANO STEINEMANN SANTIAGO:81596189991
 Dados: 2024.05.28 15:56:05 -03'00'

Responsável Técnico pela Fiscalização

Nome: Luciano S. Santiago

Profissão: Engenheiro Civil

CREA/CAU: CREA PR 31.879/D

ART/RRT: 1720242558015



Estado do Paraná
Prefeitura Municipal de
SULINA

Rua Tupinambá, 68 - Fone: (46) 3244-8000 - Centro - CEP 85565-000 - Sulina - Paraná

PAÇO MUNICIPAL 25 DE JULHO

CNPJ 80.869.888/0001-43

prefeitura@sulina.pr.gov.br

www.sulina.pr.gov.br



RELATÓRIO FOTOGRÁFICO DA PLACA DE OBRA

CONTRATO DE REPASSE: 931390/2022

OBRA: REFORMA DO CENTRO DE CONVIVÊNCIA SÃO MIGUEL





Estado do Paraná
 Prefeitura Municipal de
Sulina
 Rua Tupinambá, 68 - Fone: (46) 3244-8000 - Centro - CEP 85565-000 - Sulina - Paraná

PAÇO MUNICIPAL 25 DE JULHO
 CNPJ 80.869.886/0001-43
 prefeitura@sulina.pr.gov.br
 www.sulina.pr.gov.br



Sulina, 05 de junho de 2024.

LUCIANO
 STEINEMANN
 SANTIAGO:81596
 189991

Assinado de forma digital
 por LUCIANO
 STEINEMANN
 SANTIAGO:81596189991
 Dados: 2024.06.05
 09:45:00 -03'00'

Luciano S. Santiago

Eng. Civil fiscal da obra

Assinado por 3 pessoas: LUCIANO STEINEMANN SANTIAGO, MARILENE MARIA KARLING HORN e MARCIO GALLINA CONSTRUÇÃO CIVIL E MATERIAIS DE CONSTRUÇÃO EIRELI
 Para verificar a validade das assinaturas, acesse <https://sulina.1doc.com.br/verificacao/7219-EF53-56DE-675E> e informe o código 7219-EF53-56DE-675E





RRE - RELATÓRIO RESUMO DO EMPREENDIMENTO - TOMADOR

PROPONENTE / TOMADOR Prefeitura Municipal de Sulina	Nº OPERAÇÃO 1083446-19	Nº SICONV 931390	VALORES CONTRATADOS (R\$):			RECURSO OGU
APELIDO DO EMPREENDIMENTO CCSM	MUNICÍPIO / UF Sulina PR	REPASSE 334.250,00	CONTRAPARTIDA 86.317,27	INVESTIMENTO 420.567,27	Nº RRE 1	

Situação do TC/CR: Atrasada	Percentual previsto em: mai-24 100,00%	Saldo a Reprogramar	Repasse (R\$) -	Contrapartida (R\$) 2.372,67
--------------------------------	--	------------------------	--------------------	---------------------------------

Valores Medidos (R\$)

Meta	Descrição da Meta	Situação	Quantidade	Unid.	Lote de Licitação / nº do CTEF	BM / PLE nº	Valor Total (R\$)	Acumulado Período Anterior	No Período	Acumulado incluindo o Período	Execução Física Acum.	
1.	Reforma Centro de Convivência São Migue	Em Análise	725,75	m²	29/2023	1	418.194,60	-	152.402,06	152.402,06	36,44%	
2.		0	0				-	-	-	-	0,00%	
3.		0	0				-	-	-	-	0,00%	
4.		0	0				-	-	-	-	0,00%	
5.		0	0				-	-	-	-	0,00%	
6.		0	0				-	-	-	-	0,00%	
7.		0	0				-	-	-	-	0,00%	
8.		0	0				-	-	-	-	0,00%	
9.		0	0				-	-	-	-	0,00%	
10.		0	0				-	-	-	-	0,00%	
							(%)	(100,00%)	(0,00%)	(36,44%)	(36,44%)	
							Repasse	334.250,00	-	121.810,25	121.810,25	
							Contrapartida	83.944,60	-	30.591,81	30.591,81	36,44%
							Outros	-	-	-	-	
							Investimento	418.194,60	-	152.402,06	152.402,06	

Acumulado Anterior: 0,00%

Observações:

Sulina PR

Local

PAULO HORN:55407552949 Assinado de forma digital por PAULO HORN:55407552949
Dados: 2024.05.28 16:00:06 -03'00'

Representante Tomador

Nome: Paulo Horn

Cargo: Prefeito Municipal

Responsável Social

Nome:

Cargo:

terça-feira, 28 de maio de 2024

Data

LUCIANO STEINEMANN
SANTIAGO:81596189991Assinado de forma digital por LUCIANO STEINEMANN
SANTIAGO:81596189991
Dados: 2024.05.28 16:03:51 -03'00'

Responsável Técnico pela Fiscalização

Nome: Luciano S. Santiago

Profissão: Engenheiro Civil

CREA/CAU: CREA PR 31.879/D

ART/RRT: 1720242558015

Responsável Financeiro

Nome:

Cargo:

VERIFICAÇÃO DAS
ASSINATURAS

Código para verificação: 7219-EF53-56DE-675E

Este documento foi assinado digitalmente pelos seguintes signatários nas datas indicadas:

- ✓ LUCIANO STEINEMANN SANTIAGO (CPF 815.XXX.XXX-91) em 06/06/2024 11:15:34 (GMT-03:00)
Papel: Parte
Emitido por: Sub-Autoridade Certificadora 1Doc (Assinatura 1Doc)

- ✓ MARILENE MARIA KARLING HORN (CPF 654.XXX.XXX-68) em 06/06/2024 15:02:23 (GMT-03:00)
Papel: Parte
Emitido por: Sub-Autoridade Certificadora 1Doc (Assinatura 1Doc)

- ✓ MARCIO GALLINA CONSTRUÇÃO CIVIL E MATERIAIS DE CONSTRUÇÃO EIRELI (CNPJ 16.700.335/0001-52) em 30/07/2024 13:37:00 (GMT-03:00)
Papel: Parte
Emitido por: Sub-Autoridade Certificadora 1Doc (Assinatura 1Doc)

Para verificar a validade das assinaturas, acesse a Central de Verificação por meio do link:

<https://sulina.1doc.com.br/verificacao/7219-EF53-56DE-675E>















Estado do Paraná
 Prefeitura Municipal de
SULINA

Rua Tupinambá, 68 - Fone: (46) 3244-8000 - Centro - CEP 85565-000 - Sulina - Paraná

PAÇO MUNICIPAL 25 DE JULHO

CNPJ 80.869.886/0001-43

prefeitura@sulina.pr.gov.br

www.sulina.pr.gov.br

TERMO DE SITUAÇÃO DE OBRA

MUNICÍPIO:

SULINA – PR.

SUBPROJETO:

CENTRO DE CONVIVÊNCIA SÃO MIGUEL

EMPRESA CONTRATADA:

Marcio Gallina Construção Civil e materiais de Construção - EIRELI

VALOR REAL:

R\$ 418.194,60

CONTRATO Nº:

29/2023

SERVIÇOS EXECUTADOS: (DESCRIÇÃO DA OBRA)

CONTRATAÇÃO DE EMPRESA PARA EXECUÇÃO DE REFORMA DO PRÉDIO PÚBLICO LOCALIZADO NO LOTE 41 DA GLEBA 06 DENOMINADO DE CENTRO DE CONVIVÊNCIA SÃO MIGUEL COM ÁREA DE 725,75 M², SENDO 481,69M² DE ÁREA CONSTRUÍDA, 244,06M² DE ÁREA DE CALÇADAS COBERTA E 118,20M² DE ÁREA DE CALÇADAS. CONTEMPLANDO A DEMOLIÇÃO CONFORME PROJETO, FORNECIMENTO E INSTALAÇÃO DE PLACA DE OBRA, DE ESTRUTURA METÁLICA PARA COBERTURA, COBERTURA MANTA TÉRMICA E FORRO, DRENAGEM PLUVIAL, EXECUÇÃO DE PISO, ALVENARIA E ALAMBRADO, SUBSTITUIÇÃO DE ESQUADRIAS, LUMINÁRIAS E SUBSTITUIÇÃO DE PARTE ELÉTRICA DANIFICADA E SUBSTITUIÇÃO DE INSTALAÇÕES SANITÁRIAS, CONFORME PROJETO ARQUITETÔNICO E MEMORIAL DESCRITIVO, TUDO CONFORME PROJETO BÁSICO, MEMORIAL DESCRITIVO, PLANILHA ORÇAMENTÁRIA E CRONOGRAMA FÍSICO-FINANCEIRO

OBSERVAÇÕES E RESSALVAS:

Obra aguardando a finalização da Segunda medição

Aos 03 (Três) dias do mês de julho do ano de dois mil e vinte e quatro, o Prefeito Municipal, declara que a obra está em andamento, porém com a segunda medição aguardando finalização.

PAULO HORN
 Prefeito Municipal

















RRE - RELATÓRIO RESUMO DO EMPREENDIMENTO - TOMADOR

PROPONENTE / TOMADOR Prefeitura Municipal de Sulina	Nº OPERAÇÃO 1083446-19	Nº SICONV 931390	VALORES CONTRATADOS (R\$):			RECURSO OGU
APELIDO DO EMPREENDIMENTO CCSM	MUNICÍPIO / UF Sulina PR	REPASSE 334.250,00	CONTRAPARTIDA 86.317,27	INVESTIMENTO 420.567,27	Nº RRE 2	

Situação do TC/CR: Atrasada	Percentual previsto em: ago-24 100,00%	Saldo a Reprogramar	Repasse (R\$) -	Contrapartida (R\$) 2.372,67
--------------------------------	---	------------------------	--------------------	---------------------------------

Valores Medidos (R\$)

Meta	Descrição da Meta	Situação	Quantidade	Unid.	Lote de Licitação / nº do CTEF	BM / PLE nº	Valor Total (R\$)	Acumulado Período Anterior	No Período	Acumulado incluindo o Período	Execução Física Acum.	
1.	Reforma Centro de Convivência São Migue	Em Análise	725,75	m²	29/2023	2	418.194,60	152.402,06	75.444,90	227.846,96	54,48%	
2.		0	0				-	-	-	-	0,00%	
3.		0	0				-	-	-	-	0,00%	
4.		0	0				-	-	-	-	0,00%	
5.		0	0				-	-	-	-	0,00%	
6.		0	0				-	-	-	-	0,00%	
7.		0	0				-	-	-	-	0,00%	
8.		0	0				-	-	-	-	0,00%	
9.		0	0				-	-	-	-	0,00%	
10.		0	0				-	-	-	-	0,00%	
							(%)	(100,00%)	(36,44%)	(18,04%)	(54,48%)	
							Repasse	334.250,00	121.810,25	60.300,77	182.111,02	
							Contrapartida	83.944,60	30.591,81	15.144,13	45.735,94	54,48%
							Outros	-	-	-	-	
							Investimento	418.194,60	152.402,06	75.444,90	227.846,96	

Acumulado Anterior: 36,44%

Observações:

Sulina PR

Local

PAULO HORN:55407552949

Assinado de forma digital por PAULO HORN:55407552949
Dados: 2024.08.20 15:53:42 -03'00'

Representante Tomador

Nome: Paulo Horn

Cargo: Prefeito Municipal

Responsável Social

Nome:

Cargo:

terça-feira, 20 de agosto de 2024

Data

LUCIANO STEINEMANN SANTIAGO:81596189991

Assinado de forma digital por LUCIANO STEINEMANN SANTIAGO:81596189991
Dados: 2024.08.20 16:10:54 -03'00'

Responsável Técnico pela Fiscalização

Nome: Luciano S. Santiago

Profissão: Engenheiro Civil

CREA/CAU: CREA PR 31.879/D

ART/RRT: 1720242558015

Responsável Financeiro

Nome:

Cargo:

VERIFICAÇÃO DAS
ASSINATURAS

Código para verificação: 5372-1E7E-18D1-9811

Este documento foi assinado digitalmente pelos seguintes signatários nas datas indicadas:

- ✓ LUCIANO STEINEMANN SANTIAGO (CPF 815.XXX.XXX-91) em 23/08/2024 14:42:06 (GMT-03:00)
Papel: Parte
Emitido por: Sub-Autoridade Certificadora 1Doc (Assinatura 1Doc)

- ✓ MARCIO GALLINA CONSTRUÇÃO CIVIL E MATERIAIS DE CONSTRUÇÃO EIRELI (CNPJ 16.700.335/0001-52) em 23/08/2024 15:14:48 (GMT-03:00)
Papel: Parte
Emitido por: Sub-Autoridade Certificadora 1Doc (Assinatura 1Doc)

- ✓ MARILENE MARIA KARLING HORN (CPF 654.XXX.XXX-68) em 26/08/2024 07:13:20 (GMT-03:00)
Papel: Parte
Emitido por: Sub-Autoridade Certificadora 1Doc (Assinatura 1Doc)

Para verificar a validade das assinaturas, acesse a Central de Verificação por meio do link:

<https://sulina.1doc.com.br/verificacao/5372-1E7E-18D1-9811>



PLE - PLANILHA DE LEVANTAMENTO DE EVENTOS
OGU

Grau de Sigilo
#PUBLICO

Nº OPERAÇÃO 1083446-19	Nº SICONV 931390	PROPONENTE TOMADOR Prefeitura Municipal de Sulina	APELIDO EMPREENDIMENTO CCSM	NOME DA EMPRESA MARCIO GALLINA CONSTRUCAO CIVIL E MATERIAIS DECC	Nº CTEF 29/2023
---------------------------	---------------------	--	--------------------------------	---	--------------------

Medição: **2** Período: **29/05/2024 a 20/08/2024** % Realizado Período.: **18,04%** % Realizado Acum.: **54,48%**

Nº do Evento	Título dos Eventos	Ala da Frente	Ala da Lateral direita	Ala da Lateral esquerda	Patio Coberto	Cercamento e Circulação Externa	6	7	8	9	10	11	12	13	14	15	16	17	18	19	20	21	22	23	24	25
		Informe abaixo o NÚMERO DA MEDIÇÃO em que os eventos foram concluídos																								
2	SERVIÇOS PRELIMINARES					1																				
3	DEMOLIÇÃO E RETIRADAS	1	1	1																						
4	FUNDAÇÃO E PILAR PARA PATIO COBER				1																					
5	SUPRAESTRUTURA PARA PATIO				1																					
6	FORRO	2	2	2																						
7	DRENAGEM				1	1																				
8	PISO, CONTRAPISO, E REVESTIMENTO C																									
9	ALVENARIA, CHAPISCO E EMBOÇO																									
10	ESQUADRIAS																									
11	PINTURA EM GERAL																									
12	INSTALAÇÕES ELETRICAS	2	2	2	2																					
13	INSTALAÇÕES SANITÁRIAS (TUBOS E CO																									
14	INSTALAÇÕES SANITARIAS (LOUÇAS E M																									
15	MOURÕES					2																				
16	ALAMBRADO																									
17	SERVIÇOS FINAIS E COMPLEMENTARES					1																				
18	TELHADO	1	1	1	1																					

Medições	Data das Medições												
		28/05/2024	20/08/2024										
	Período:	Medição 1	Medição 2	Medição 3	Medição 4	Medição 5	Medição 6	Medição 7	Medição 8	Medição 9	Medição 10	Medição 11	Medição 12
%	36,44%	18,04%	0,00%	0,00%	0,00%	0,00%	0,00%	0,00%	0,00%	0,00%	0,00%	0,00%	0,00%
R\$	152.402,06	75.444,90	-	-	-	-	-	-	-	-	-	-	-
%	36,44%	54,48%	54,48%	54,48%	54,48%	54,48%	54,48%	54,48%	54,48%	54,48%	54,48%	54,48%	54,48%
R\$	152.402,06	227.846,96	227.846,96	227.846,96	227.846,96	227.846,96	227.846,96	227.846,96	227.846,96	227.846,96	227.846,96	227.846,96	227.846,96

Sulina PR
Local

terça-feira, 20 de agosto de 2024

Data

LUCIANO STEINEMANN
SANTIAGO:81596189991

Assinado de forma digital por LUCIANO
STEINEMANN SANTIAGO:81596189991
Dados: 2024.08.20 15:08:05 -03'00'

Responsável Técnico pela Fiscalização

Nome: Luciano S. Santiago

Profissão: Engenheiro Civil

CREA/CAU: CREA PR 31.879/D

ART/RRT: 1720242558015



VERIFICAÇÃO DAS ASSINATURAS



Código para verificação: 5372-1E7E-18D1-9811

Este documento foi assinado digitalmente pelos seguintes signatários nas datas indicadas:

- ✓ LUCIANO STEINEMANN SANTIAGO (CPF 815.XXX.XXX-91) em 23/08/2024 14:42:06 (GMT-03:00)
Papel: Parte
Emitido por: Sub-Autoridade Certificadora 1Doc (Assinatura 1Doc)

- ✓ MARCIO GALLINA CONSTRUÇÃO CIVIL E MATERIAIS DE CONSTRUÇÃO EIRELI (CNPJ 16.700.335/0001-52) em 23/08/2024 15:14:48 (GMT-03:00)
Papel: Parte
Emitido por: Sub-Autoridade Certificadora 1Doc (Assinatura 1Doc)

- ✓ MARILENE MARIA KARLING HORN (CPF 654.XXX.XXX-68) em 26/08/2024 07:13:20 (GMT-03:00)
Papel: Parte
Emitido por: Sub-Autoridade Certificadora 1Doc (Assinatura 1Doc)

Para verificar a validade das assinaturas, acesse a Central de Verificação por meio do link:

<https://sulina.1doc.com.br/verificacao/5372-1E7E-18D1-9811>



Estado do Paraná
 Prefeitura Municipal de
SULINA

Rua Tupinambá, 68 - Fone: (46) 3244-8000 - Centro - CEP 85565-000 - Sulina - Paraná

PAÇO MUNICIPAL 25 DE JULHO
 CNPJ 80.869.886/0001-43
 prefeitura@sulina.pr.gov.br
 www.sulina.pr.gov.br

MUNICÍPIO
 CONTRATADA

SULINA
 MARCIO GALLINA CONSTRUCÃO CIVIL E
 MATERIAIS DE CONSTRUÇÃO EIRELI

CONTRATO Nº

29/2023

OBJETO
MEDIÇÃO Nº

REFORMA CENTRO DE CONVIVÊNCIA SÃO MIGUEL
02

DATA DA VISTORIA

20/08/2024

RELATÓRIO FOTOGRÁFICO

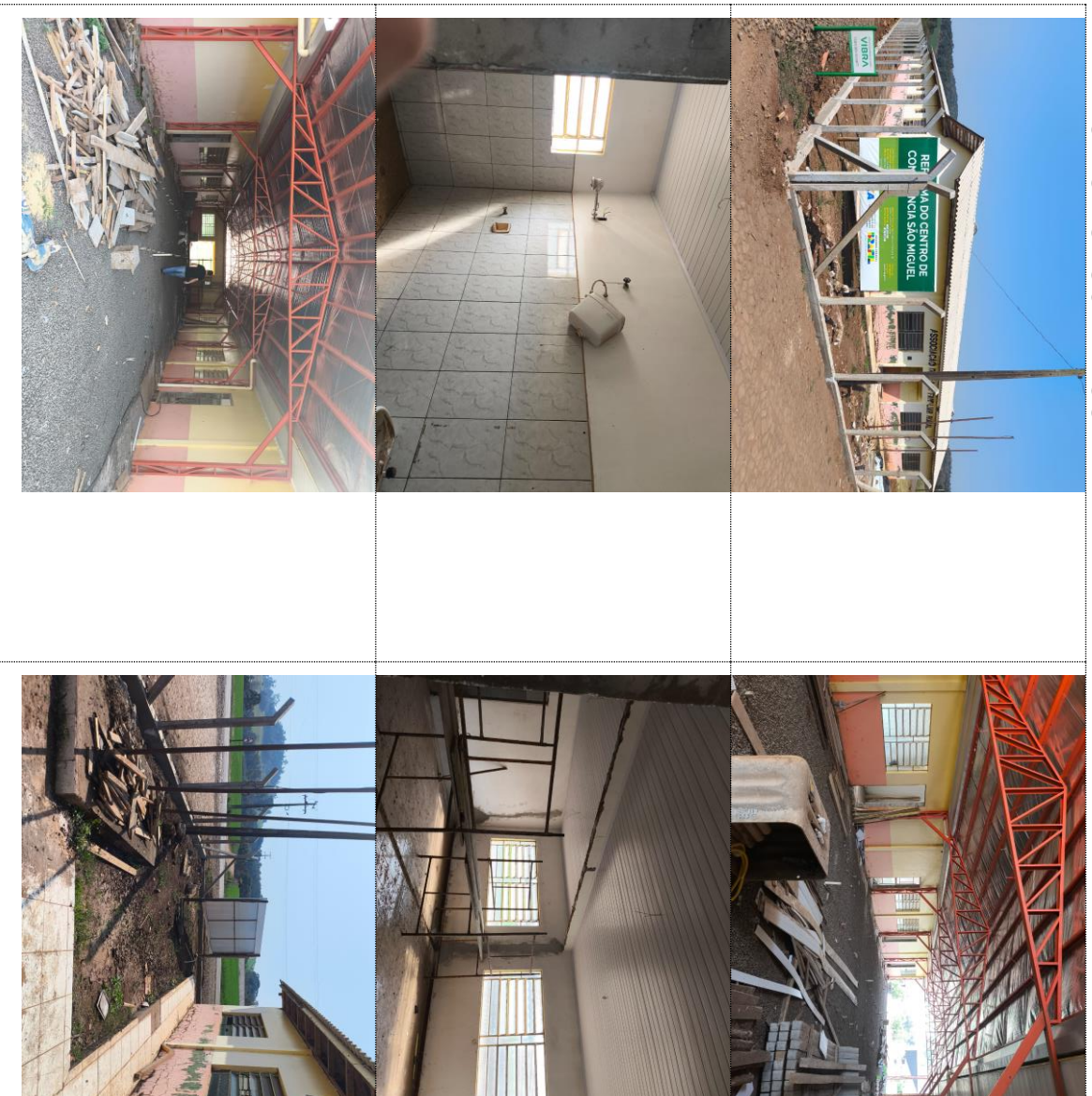



Estado do Paraná
 Prefeitura Municipal de
SULINA

Rua Tupinambá, 68 - Fone: (46) 3244-8000 - Centro - CEP 85565-000 - Sulina - Paraná

PAÇO MUNICIPAL 25 DE JULHO
 CNPJ 80.869.886/0001-43
 prefeitura@sulina.pr.gov.br
 www.sulina.pr.gov.br

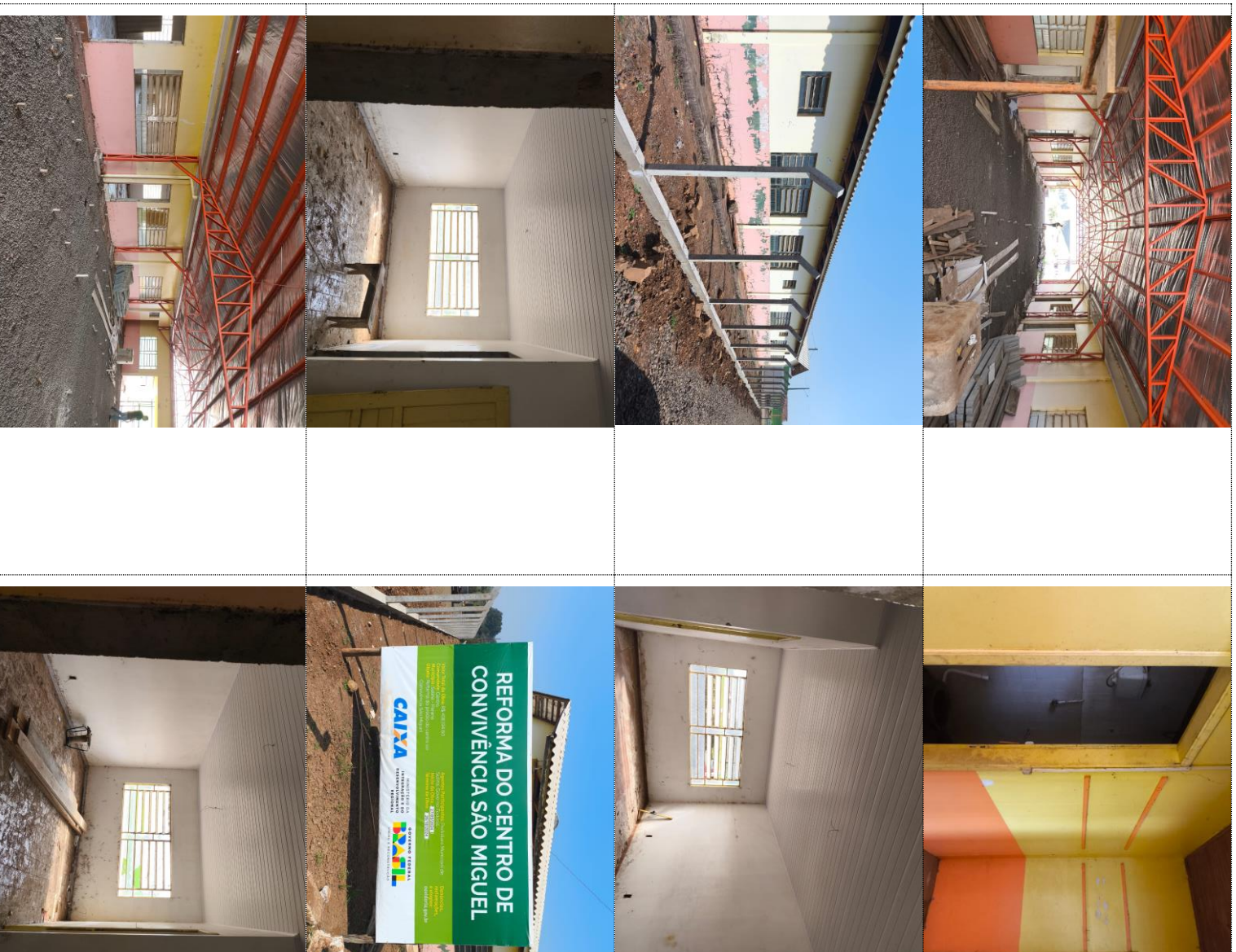

Sulina, 20 de agosto de 2024.

LUCIANO STEINEMANN
 SANTIAGO:81 596 1 89991

Assinado de forma digital por LUCIANO
 STEINEMANN SANTIAGO:81 596 1 89991
 Dados: 2024.08.20 15:16:59 -03'00'

Luciano S. Santiago
 CREA-PR 31879/D

VERIFICAÇÃO DAS
ASSINATURAS

Código para verificação: 5372-1E7E-18D1-9811

Este documento foi assinado digitalmente pelos seguintes signatários nas datas indicadas:

- ✓ LUCIANO STEINEMANN SANTIAGO (CPF 815.XXX.XXX-91) em 23/08/2024 14:42:06 (GMT-03:00)
Papel: Parte
Emitido por: Sub-Autoridade Certificadora 1Doc (Assinatura 1Doc)

- ✓ MARCIO GALLINA CONSTRUÇÃO CIVIL E MATERIAIS DE CONSTRUÇÃO EIRELI (CNPJ 16.700.335/0001-52) em 23/08/2024 15:14:48 (GMT-03:00)
Papel: Parte
Emitido por: Sub-Autoridade Certificadora 1Doc (Assinatura 1Doc)

- ✓ MARILENE MARIA KARLING HORN (CPF 654.XXX.XXX-68) em 26/08/2024 07:13:20 (GMT-03:00)
Papel: Parte
Emitido por: Sub-Autoridade Certificadora 1Doc (Assinatura 1Doc)

Para verificar a validade das assinaturas, acesse a Central de Verificação por meio do link:

<https://sulina.1doc.com.br/verificacao/5372-1E7E-18D1-9811>



Estado do Paraná
 Prefeitura Municipal de
SULINA

Rua Tupinambá, 68 - Fone: (46) 3244-8000 - Centro - CEP 85565-000 - Sulina - Paraná

PAÇO MUNICIPAL 25 DE JULHO

CNPJ 80.869.886/0001-43

prefeitura@sulina.pr.gov.br

www.sulina.pr.gov.br

TERMO DE SITUAÇÃO DE OBRA

MUNICÍPIO:

SULINA – PR.

SUBPROJETO:

CENTRO DE CONVIVÊNCIA SÃO MIGUEL

EMPRESA CONTRATADA:

Marcio Gallina Construção Civil e materiais de Construção - EIRELI

VALOR REAL:

RS 418.194,60

CONTRATO Nº:

29/2023

SERVIÇOS EXECUTADOS: (DESCRIÇÃO DA OBRA)

CONTRATAÇÃO DE EMPRESA PARA EXECUÇÃO DE REFORMA DO PRÉDIO PÚBLICO LOCALIZADO NO LOTE 41 DA GLEBA 06 DENOMINADO DE CENTRO DE CONVIVÊNCIA SÃO MIGUEL COM ÁREA DE 725,75 M², SENDO 481,69M² DE ÁREA CONSTRUÍDA, 244,06M² DE ÁREA DE CALÇADAS COBERTA E 118,20M² DE ÁREA DE CALÇADAS. CONTEMPLANDO A DEMOLIÇÃO CONFORME PROJETO, FORNECIMENTO E INSTALAÇÃO DE PLACA DE OBRA, DE ESTRUTURA METÁLICA PARA COBERTURA, COBERTURA MANTA TÉRMICA E FORRO, DRENAGEM PLUVIAL, EXECUÇÃO DE PISO, ALVENARIA E ALAMBRADO, SUBSTITUIÇÃO DE ESQUADRIAS, LUMINÁRIAS E SUBSTITUIÇÃO DE PARTE ELÉTRICA DANIFICADA E SUBSTITUIÇÃO DE INSTALAÇÕES SANITÁRIAS, CONFORME PROJETO ARQUITETÔNICO E MEMORIAL DESCRITIVO, TUDO CONFORME PROJETO BÁSICO, MEMORIAL DESCRITIVO, PLANILHA ORÇAMENTÁRIA E CRONOGRAMA FÍSICO-FINANCEIRO

OBSERVAÇÕES E RESSALVAS:

Obra aguardando a finalização da Segunda medição

Aos 04 (Quatro) dias do mês de setembro do ano de dois mil e vinte e quatro, o Prefeito Municipal, declara que a obra está em andamento, porém com a segunda medição aguardando finalização.

PAULO HORN
 Prefeito Municipal

Sulina – PR, 04 de setembro de 2024.



























Grau de Sigilo
PÚBLICO

Ofício n°: _____

Sulina PR, 24 de outubro de 2024

À
CAIXA ECONÔMICA FEDERAL
GIGOV

Assunto: 3ª Solicitação de Desbloqueio de Recursos.
REF: Contrato de Repasse - Operação nº 1083446-19 - SICONV nº 931390

Objeto: Reforma do Centro de Convivencia São Miguel
Proponente / Tomador: Prefeitura Municipal de Sulina

Senhor Gerente

1. Vimos pelo presente, solicitar à Caixa Econômica Federal autorização para desbloqueio da parcela de recursos relativa ao Contrato de Repasse em referência, conforme valores abaixo discriminados e, para tanto, anexamos a documentação necessária ao pleito.

	Valores Vigentes do TC/CR	Evolução da 3ª Medição	Valores Medidos Acumulados
Repasse:	R\$ 334.250,00	R\$ 36.943,24	R\$ 219.054,26
Contrapartida Financeira:	R\$ 83.944,60	R\$ 9.278,04	R\$ 55.013,98
Outros:	R\$ -	R\$ -	R\$ -
Investimento:	R\$ 418.194,60	R\$ 46.221,28	R\$ 274.068,24
Execução Física:	-	11,05%	65,54%

2. Encaminhamos ainda a documentação relativa à prestação de contas da etapa físico-financeira anterior.

3. Na oportunidade, informamos que a execução financeira da parcela anterior está devidamente comprovada no SICONV.

4. Informamos também a manutenção da Placa de Obra em local visível e de acordo com padrão estabelecido pela Presidência da República, constante do Manual Visual de Placas e Adesivos de Obra.

Atenciosamente,

PAULO
HORN:55407552949

Assinado de forma digital por
PAULO HORN:55407552949
Dados: 2024.10.24 09:10:29
-03'00'

Paulo Horn
Prefeito Municipal



PLE - PLANILHA DE LEVANTAMENTO DE EVENTOS
 OGU

 Grau de Sigilo
#PUBLICO

Nº OPERAÇÃO 1083446-19	Nº SICONV 931390	PROPONENTE TOMADOR Prefeitura Municipal de Sulina	APELIDO EMPREENDIMENTO CCSM	NOME DA EMPRESA MARCIO GALLINA CONSTRUCAO CIVIL E MATERIAIS DECC	Nº CTEF 29/2023
----------------------------------	----------------------------	---	---------------------------------------	--	---------------------------

 Medição: **3** Período: **21/08/2024 a 04/10/2024** % Realizado Período.: **11,05%** % Realizado Acum.: **65,54%**

Nº do Evento	Título dos Eventos	Ala da Frente	Ala da Lateral direita	Ala da Lateral esquerda	Patio Coberto	Cercamento e Circulação Externa	6	7	8	9	10	11	12	13	14	15	16	17	18	19	20	21	22	23	24	25			
		1	2	3	4	5	Informe abaixo o NÚMERO DA MEDIÇÃO em que os eventos foram concluídos																						
2	SERVIÇOS PRELIMINARES					1																							
3	DEMOLIÇÃO E RETIRADAS	1	1	1																									
4	FUNDAÇÃO E PILAR PARA PATIO COBER				1																								
5	SUPRAESTRUTURA PARA PATIO				1																								
6	FORRO	2	2	2																									
7	DRENAGEM				1	1																							
8	PISO, CONTRAPISO, E REVESTIMENTO C																												
9	ALVENARIA, CHAPISCO E EMBOÇO		3	3		3																							
10	ESQUADRIAS																												
11	PINTURA EM GERAL																												
12	INSTALAÇÕES ELETRICAS	2	2	2	2																								
13	INSTALAÇÕES SANITÁRIAS (TUBOS E CO		3	3		3																							
14	INSTALAÇÕES SANITARIAS (LOUÇAS E M																												
15	MOURÕES					2																							
16	ALAMBRADO					3																							
17	SERVIÇOS FINAIS E COMPLEMENTARES					1																							
18	TELHADO	1	1	1	1																								

Medições	Data das Medições												
		28/05/2024	20/08/2024	04/10/2024									
	Período:	Medição 1	Medição 2	Medição 3	Medição 4	Medição 5	Medição 6	Medição 7	Medição 8	Medição 9	Medição 10	Medição 11	Medição 12
%	36,44%	18,04%	11,05%	0,00%	0,00%	0,00%	0,00%	0,00%	0,00%	0,00%	0,00%	0,00%	0,00%
R\$	152.402,06	75.444,90	46.221,28	-	-	-	-	-	-	-	-	-	-
%	36,44%	54,48%	65,54%	65,54%	65,54%	65,54%	65,54%	65,54%	65,54%	65,54%	65,54%	65,54%	65,54%
R\$	152.402,06	227.846,96	274.068,24	274.068,24	274.068,24	274.068,24	274.068,24	274.068,24	274.068,24	274.068,24	274.068,24	274.068,24	274.068,24

 Sulina PR
 Local

quinta-feira, 24 de outubro de 2024

Data

 LUCIANO STEINEMANN
 SANTIAGO:81596189991

 Assinado de forma digital por LUCIANO STEINEMANN
 SANTIAGO:81596189991
 Dados: 2024.10.24 08:59:29 -03'00'

Responsável Técnico pela Fiscalização

Nome: Luciano S. Santiago

Profissão: Engenheiro Civil

CREA/CAU: CREA PR 31.879/D

ART/RRT: 1720242558015



Estado do Paraná
 Prefeitura Municipal de
SULINA

Rua Tupinambá, 68 - Fone: (46) 3244-8000 - Centro - CEP 85565-000 - Sulina - Paraná

PAÇO MUNICIPAL 25 DE JULHO
 CNPJ 80.869.886/0001-43
 prefeitura@sulina.pr.gov.br
 www.sulina.pr.gov.br

MUNICÍPIO	SULINA
CONTRATADA	MARCIO GALLINA CONSTRUCÃO CIVIL E MATERIAIS DE CONSTRUÇÃO EIRELI
CONTRATO Nº	29/2023
OBJETO	REFORMA CENTRO DE CONVIVÊNCIA SÃO MIGUEL
MEDIÇÃO Nº	03
DATA DA VISTORIA	04/10/2024

RELATÓRIO FOTOGRÁFICO

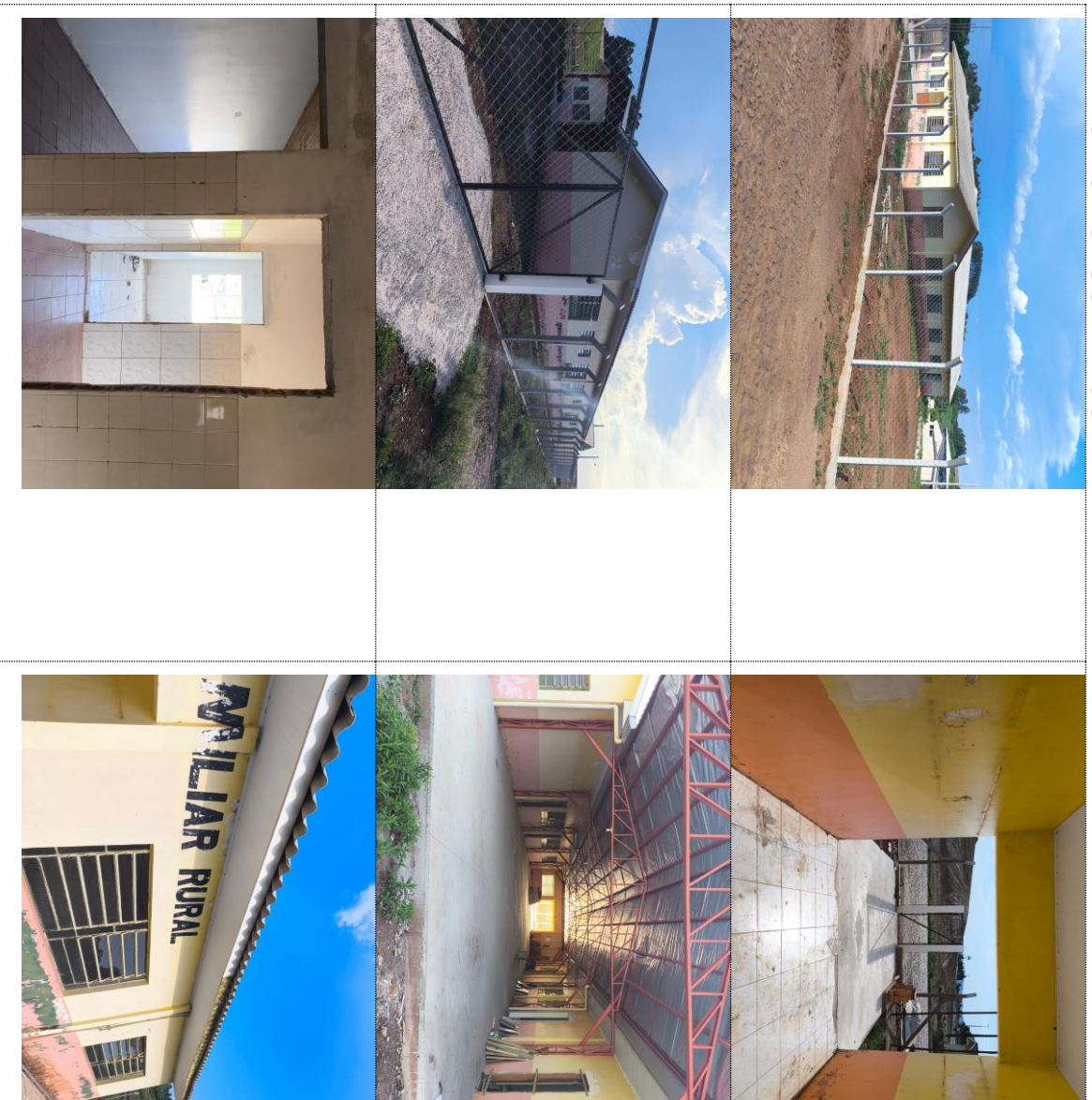



Estado do Paraná
 Prefeitura Municipal de
SULINA
 Rua Tupinambá, 68 - Fone: (46) 3244-8000 - Centro - CEP 85565-000 - Sulina - Paraná

PAÇO MUNICIPAL 25 DE JULHO
 CNPJ 80.869.886/0001-43
 prefeitura@sulina.pr.gov.br
 www.sulina.pr.gov.br





Estado do Paraná
 Prefeitura Municipal de
SULINA

Rua Tupinambá, 68 - Fone: (46) 3244-8000 - Centro - CEP 85565-000 - Sulina - Paraná

PAÇO MUNICIPAL 25 DE JULHO
 CNPJ 80.869.886/0001-43
 prefeitura@sulina.pr.gov.br
 www.sulina.pr.gov.br



Sulina, 30 de outubro de 2024.

Luciano S. Santiago
 CREA-PR 31879/D



RRE - RELATÓRIO RESUMO DO EMPREENDIMENTO - TOMADOR

PROPONENTE / TOMADOR Prefeitura Municipal de Sulina	Nº OPERAÇÃO 1083446-19	Nº SICONV 931390	VALORES CONTRATADOS (R\$):			RECURSO OGU
APELIDO DO EMPREENDIMENTO CCSM	MUNICÍPIO / UF Sulina PR	REPASSE 334.250,00	CONTRAPARTIDA 86.317,27	INVESTIMENTO 420.567,27	Nº RRE 3	

Situação do TC/CR: Atrasada	Percentual previsto em: out-24 100,00%	Saldo a Reprogramar	Repasse (R\$) -	Contrapartida (R\$) 2.372,67
--------------------------------	--	------------------------	--------------------	---------------------------------

Valores Medidos (R\$)

Meta	Descrição da Meta	Situação	Quantidade	Unid.	Lote de Licitação / nº do CTEF	BM / PLE nº	Valor Total (R\$)	Acumulado Período Anterior	No Período	Acumulado incluindo o Período	Execução Física Acum.	
1.	Reforma Centro de Convivência São Migue	Em Análise	725,75	m²	29/2023	3	418.194,60	227.846,96	46.221,28	274.068,24	65,54%	
2.		0	0				-	-	-	-	0,00%	
3.		0	0				-	-	-	-	0,00%	
4.		0	0				-	-	-	-	0,00%	
5.		0	0				-	-	-	-	0,00%	
6.		0	0				-	-	-	-	0,00%	
7.		0	0				-	-	-	-	0,00%	
8.		0	0				-	-	-	-	0,00%	
9.		0	0				-	-	-	-	0,00%	
10.		0	0				-	-	-	-	0,00%	
							(%)	(100,00%)	(54,48%)	(11,05%)	(65,54%)	
							Repasse	334.250,00	182.111,02	36.943,24	219.054,26	
							Contrapartida	83.944,60	45.735,94	9.278,04	55.013,98	65,54%
							Outros	-	-	-	-	
							Investimento	418.194,60	227.846,96	46.221,28	274.068,24	

Acumulado Anterior: 54,48%

Observações:

Sulina PR

Local PAULO
HORN:55407552949

Assinado de forma digital por PAULO
HORN:55407552949
Dados: 2024.10.24 09:11:19 -03'00'

Representante Tomador
Nome: Paulo Horn
Cargo: Prefeito Municipal

Responsável Social

Nome:
Cargo:

quinta-feira, 24 de outubro de 2024

Data

LUCIANO STEINEMANN SANTIAGO:81596189991

Assinado de forma digital por LUCIANO STEINEMANN
SANTIAGO:81596189991
Dados: 2024.10.24 08:59:15 -03'00'

Responsável Técnico pela Fiscalização
Nome: Luciano S. Santiago
Profissão: Engenheiro Civil
CREA/CAU: CREA PR 31.879/D
ART/RRT: 1720242558015

Responsável Financeiro

Nome:
Cargo:

VERIFICAÇÃO DAS
ASSINATURAS

Código para verificação: 899F-BBD3-32CB-FDE9

Este documento foi assinado digitalmente pelos seguintes signatários nas datas indicadas:

- ✓ MARCIO GALLINA CONSTRUÇÃO CIVIL E MATERIAIS DE CONSTRUÇÃO EIRELI (CNPJ 16.700.335/0001-52) em 30/10/2024 11:56:54 (GMT-03:00)
Papel: Parte
Emitido por: Sub-Autoridade Certificadora 1Doc (Assinatura 1Doc)

- ✓ LUCIANO STEINEMANN SANTIAGO (CPF 815.XXX.XXX-91) em 30/10/2024 13:47:35 (GMT-03:00)
Papel: Parte
Emitido por: Sub-Autoridade Certificadora 1Doc (Assinatura 1Doc)

- ✓ MARILENE MARIA KARLING HORN (CPF 654.XXX.XXX-68) em 30/10/2024 15:18:50 (GMT-03:00)
Papel: Parte
Emitido por: Sub-Autoridade Certificadora 1Doc (Assinatura 1Doc)

Para verificar a validade das assinaturas, acesse a Central de Verificação por meio do link:

<https://sulina.1doc.com.br/verificacao/899F-BBD3-32CB-FDE9>











































Município de Sulina



PLANILHA ADITIVO DE VALOR											
Obra:	Reforma Centro de Convivência São Miguel					UND.	QUANT.	P. UNIT.	TOTAL	MEDIÇÃO %	VALOR TOTAL MEDIÇÃO R\$
Data:	26/12/2024										
1.1.	CÓDIGO	ADITIVO				UND.	QUANT.	P. UNIT.	TOTAL	MEDIÇÃO %	VALOR TOTAL MEDIÇÃO R\$
1.1.1.	90842	KIT DE PORTA DE MADEIRA PARA PINTURA, SEMI-OCA (LEVE OU MÉDIA), PADRÃO MÉDIO, 70X210CM, ESPESSURA DE 3,5CM, ITENS INCLUSOS: DOBRADIÇAS, MONTAGEM E INSTALAÇÃO DO BATEANTE, FECHADURA COM EXECUÇÃO DO FURO - FORNECIMENTO E INSTALAÇÃO. AF_12/2019				UN	14,00	R\$ 1.433,11	R\$ 20.063,54	100,00%	R\$ 20.063,54
1.1.2.	94228	CALHA EM CHAPA DE AÇO GALVANIZADO NÚMERO 24, DESENVOLVIMENTO DE 50 CM, INCLUSO TRANSPORTE VERTICAL. AF_07/2019				M	61,05	R\$ 107,78	R\$ 6.579,97	100,00%	R\$ 6.579,97
1.1.3.	98555	IMPERMEABILIZAÇÃO DE SUPERFÍCIE COM ARGAMASSA POLIMÉRICA / MEMBRANA ACRÍLICA, 3 DEMÃOS. AF_09/2023				M2	94,64	R\$ 44,96	R\$ 4.255,01	100,00%	R\$ 4.255,01
1.1.4.	97631	DEMOLIÇÃO DE ARGAMASSAS, DE FORMA MANUAL, SEM REAPROVEITAMENTO. AF_09/2023				M2	94,64	R\$ 17,24	R\$ 1.631,59	100,00%	R\$ 1.631,59
1.1.5.	104233	EMBOÇO OU MASSA ÚNICA EM ARGAMASSA TRAÇO 1:2:8, PREPARO MECÂNICA COM BETONEIRA 400 L, APLICADA MANUALMENTE EM PANOS DE FACHADA SEM PRESENÇA DE VÃOS, ESPESSURA DE 25 MM, ACESSO POR ANDAIME. AF_08/2022				M2	94,64	R\$ 50,32	R\$ 4.762,28	100,00%	R\$ 4.762,28
1.1.6.	87894	CHAPISCO APLICADO EM ALVENARIA (SEM PRESENÇA DE VÃOS) E ESTRUTURAS DE CONCRETO DE FACHADA, COM COLHER DE PEDREIRO. ARGAMASSA TRAÇO 1:3 COM PREPARO EM BETONEIRA 400L. AF_10/2022				M2	94,65	R\$ 9,72	R\$ 920,00	100,00%	R\$ 920,00
1.1.7.	97634	DEMOLIÇÃO DE REVESTIMENTO CERÂMICO, DE FORMA MECANIZADA COM MARTELETE, SEM REAPROVEITAMENTO. AF_09/2023				M2	26,82	R\$ 10,14	R\$ 271,95	100,00%	R\$ 271,95
1.1.8.	87251	REVESTIMENTO CERÂMICO PARA PISO COM PLACAS TIPO ESMALTADA DE DIMENSÕES 45X45 CM APLICADA EM AMBIENTES DE ÁREA MAIOR QUE 10 M2. AF_02/2023_PE				M2	26,82	R\$ 65,68	R\$ 1.761,54	100,00%	R\$ 1.761,54
1.1.9.	98689	SOLEIRA EM GRANITO, LARGURA 15 CM, ESPESSURA 2,0 CM. AF_09/2020				M	15,10	R\$ 158,36	R\$ 2.391,24	100,00%	R\$ 2.391,24
1.1.10.	88648	RODAPÉ CERÂMICO DE 7CM DE ALTURA COM PLACAS TIPO ESMALTADA DE DIMENSÕES 35X35CM. AF_02/2023				M	49,36	R\$ 9,77	R\$ 482,25	100,00%	R\$ 482,25
1.1.11.	96111	FORRO EM RÉGUAS DE PVC, FRISADO, PARA AMBIENTES RESIDENCIAIS, INCLUSIVE ESTRUTURA UNIDIRECIONAL DE FIXAÇÃO. AF_08/2023_PS				M2	190,00	R\$ 90,40	R\$ 17.176,00	100,00%	R\$ 17.176,00
1.1.12.	36246	ACABAMENTO SIMPLES/CONVENCIONAL PARA FORRO PVC, TIPO "U" OU "C", COR BRANCA, COMPRIMENTO 6 M				M	410,00	R\$ 6,26	R\$ 2.566,60	100,00%	R\$ 2.566,60
1.1.13.	87735	CONTRAPISO EM ARGAMASSA TRAÇO 1:4 (CIMENTO E AREIA), PREPARO MECÂNICO COM BETONEIRA 400 L, APLICADO EM ÁREAS MOLHADAS SOBRE LAJE, ADERIDO, ACABAMENTO NÃO REFORÇADO, ESPESSURA 2CM. AF_07/2021				M2	70,32	R\$ 58,74	R\$ 4.130,60	100,00%	R\$ 4.130,60
1.1.14.	102608	CAIXA D'ÁGUA EM POLIETILENO, 1500 LITROS - FORNECIMENTO E INSTALAÇÃO. AF_06/2021				UN	3,00	R\$ 1.469,93	R\$ 4.409,79	100,00%	R\$ 4.409,79
1.1.15.	94800	TORNEIRA DE BOIA PARA CAIXA D'ÁGUA, ROSCÁVEL, 2" - FORNECIMENTO E INSTALAÇÃO. AF_08/2021				UN	2,00	R\$ 305,75	R\$ 611,50	100,00%	R\$ 611,50
1.1.16.	89491	CAIXA SIFONADA, PVC, DN 150 X 185 X 75 MM, FORNECIDA E INSTALADA EM RAMAIS DE ENCAMINHAMENTO DE ÁGUA PLUVIAL. AF_06/2022				UN	3,00	R\$ 123,80	R\$ 371,40	100,00%	R\$ 371,40
1.1.17.	94995	EXECUÇÃO DE PASSEIO (CALÇADA) OU PISO DE CONCRETO COM CONCRETO MOLDADO IN LOCO, USINADO, ACABAMENTO CONVENCIONAL, ESPESSURA 8 CM, ARMADO. AF_08/2022				M2	81,49	R\$ 107,98	R\$ 8.799,29	100,00%	R\$ 8.799,29
1.1.18.	101879	QUADRO DE DISTRIBUIÇÃO DE ENERGIA EM CHAPA DE AÇO GALVANIZADO, DE EMBUTIR, COM BARRAMENTO TRIFÁSICO, PARA 24 DISJUNTORES DIN 100A - FORNECIMENTO E INSTALAÇÃO. AF_10/2020				UN	1,00	R\$ 643,89	R\$ 643,89	100,00%	R\$ 643,89
1.1.19.	91959	INTERRUPTOR SIMPLES (2 MÓDULOS), 10A/250V, INCLUINDO SUPORTE E PLACA - FORNECIMENTO E INSTALAÇÃO. AF_03/2023				UN	1,00	R\$ 66,31	R\$ 66,31	100,00%	R\$ 66,31
1.1.20.	91993	TOMADA ALTA DE EMBUTIR (1 MÓDULO), 2P+T 20 A, INCLUINDO SUPORTE E PLACA - FORNECIMENTO E INSTALAÇÃO. AF_03/2023				UN	37,00	R\$ 69,35	R\$ 2.565,95	100,00%	R\$ 2.565,95
1.1.21.	91957	INTERRUPTOR SIMPLES (1 MÓDULO) COM INTERRUPTOR PARALELO (1 MÓDULO), 10A/250V, INCLUINDO SUPORTE E PLACA - FORNECIMENTO E INSTALAÇÃO. AF_03/2023				UN	18,00	R\$ 75,68	R\$ 1.362,24	100,00%	R\$ 1.362,24
1.1.22.	103782	LUMINÁRIA TIPO PLAFON CIRCULAR, DE SOBREPOR, COM LED DE 12/13 W - FORNECIMENTO E INSTALAÇÃO. AF_09/2024				UN	44,00	R\$ 41,42	R\$ 1.822,48	100,00%	R\$ 1.822,48
1.1.23.	93655	DISJUNTOR MONOPOLAR TIPO DIN, CORRENTE NOMINAL DE 20A - FORNECIMENTO E INSTALAÇÃO. AF_10/2020				UN	8,00	R\$ 19,10	R\$ 152,80	100,00%	R\$ 152,80
1.1.24.	93666	DISJUNTOR BIPOLAR TIPO DIN, CORRENTE NOMINAL DE 50A - FORNECIMENTO E INSTALAÇÃO. AF_10/2020				UN	1,00	R\$ 103,46	R\$ 103,46	100,00%	R\$ 103,46
1.1.25.	89987	REGISTRO DE GAVETA BRUTO, LATÃO, ROSCÁVEL, 3/4", COM ACABAMENTO E CANOPLA CROMADOS - FORNECIMENTO E INSTALAÇÃO. AF_08/2021				UN	12,00	R\$ 126,15	R\$ 1.513,80	100,00%	R\$ 1.513,80
TOTAL ADITIVOS									R\$ 89.415,48		R\$ 89.415,48
1.2.	CÓDIGO	SUPRESSÃO				UND.	QUANT.	P. UNIT.	TOTAL	MEDIÇÃO %	VALOR TOTAL MEDIÇÃO R\$
1.2.1.	102608	CAIXA D'ÁGUA EM POLIETILENO, 1500 LITROS - FORNECIMENTO E INSTALAÇÃO. AF_06/2021				UN	1,00	R\$ 1.253,54	R\$ 1.253,54	100,00%	R\$ 1.253,54
1.2.2.	95955	(COMPOSIÇÃO REPRESENTATIVA) EXECUÇÃO DE ESTRUTURAS DE CONCRETO ARMADO, PARA EDIFICAÇÃO HABITACIONAL UNIFAMILIAR TÉRRE (CASA ISOLADA), FCK = 25 MPA, AF_01/2017				M3	1,00	R\$ 5.530,33	R\$ 5.530,33	100,00%	R\$ 5.530,33
TOTAL DE SUPRESSÃO									R\$ 6.783,87		R\$ 6.783,87
TOTAL ADITIVO FINAL									R\$ 82.631,61		

LUCIANO S. SANTIAGO
ENGENHEIRO FISCAL DA OBRA

MARCIO GALLINA CONSTRUÇÃO CIVIL E MATERIAIS DE CONSTRUÇÃO EIRELI
EMPRESA EXECUTORA



VERIFICAÇÃO DAS
ASSINATURAS



Código para verificação: FD6E-9E21-3B00-29E9

Este documento foi assinado digitalmente pelos seguintes signatários nas datas indicadas:

- ✓ LUCIANO STEINEMANN SANTIAGO (CPF 815.XXX.XXX-91) em 26/12/2024 10:32:13 (GMT-03:00)
Papel: Parte
Emitido por: Sub-Autoridade Certificadora 1Doc (Assinatura 1Doc)

Para verificar a validade das assinaturas, acesse a Central de Verificação por meio do link:

<https://sulina.1doc.com.br/verificacao/FD6E-9E21-3B00-29E9>



Estado do Paraná
Prefeitura Municipal de

SULINA

Rua Tupinambá, 68 - Fone: (46) 3244-8000 - Centro - CEP 85565-000 - Sulina - Paraná

PAÇO MUNICIPAL 25 DE JULHO

CNPJ 80.869.886/0001-43

prefeitura@sulina.pr.gov.br

www.sulina.pr.gov.br

MUNICÍPIO	SULINA
CONTRATADA	MARCIO GALLINA CONSTRUCAO CIVIL E MATERIAIS DE CONSTRUCAO EIREL
CONTRATO Nº	29/2023
OBJETO	CONTRATAÇÃO DE EMPRESA PARA EXECUÇÃO DE REFORMA DO PRÉDIO PÚBLICO LOCALIZADO NO LOTE 41 DA GLEBA 06 DENOMINADO DE CENTRO DE CONVIVÊNCIA SÃO MIGUEL COM ÁREA DE 725,75 M², SENDO 481,69M² DE ÁREA CONSTRUÍDA, 244,06M² DE ÁREA DE CALÇADAS COBERTA E 118,20M² DE ÁREA DE CALÇADAS. CONTEMPLANDO A DEMOLIÇÃO CONFORME PROJETO, FORNECIMENTO E INSTALAÇÃO DE PLACA DE OBRA, DE ESTRUTURA METÁLICA PARA COBERTURA, COBERTURA MANTA TÉRMICA E FORRO, DRENAGEM PLUVIAL, EXECUÇÃO DE PISO, ALVENARIA E ALAMBRADO, SUBSTITUIÇÃO DE ESQUADRIAS, LUMINÁRIAS E SUBSTITUIÇÃO DE PARTE ELÉTRICA DANIFICADA E SUBSTITUIÇÃO DE INSTALAÇÕES SANITÁRIAS, CONFORME PROJETO ARQUITETONICO E MEMORIAL DESCRITIVO, TUDO CONFORME PROJETO BÁSICO, MEMORIAL DESCRITIVO, PLANILHA ORÇAMENTÁRIA E CRONOGRAMA FÍSICO-FINANCEIRO
DATA DA VISTORIA	26/11/2024

RELATÓRIO FOTOGRÁFICO – ADITIVO DE VALOR

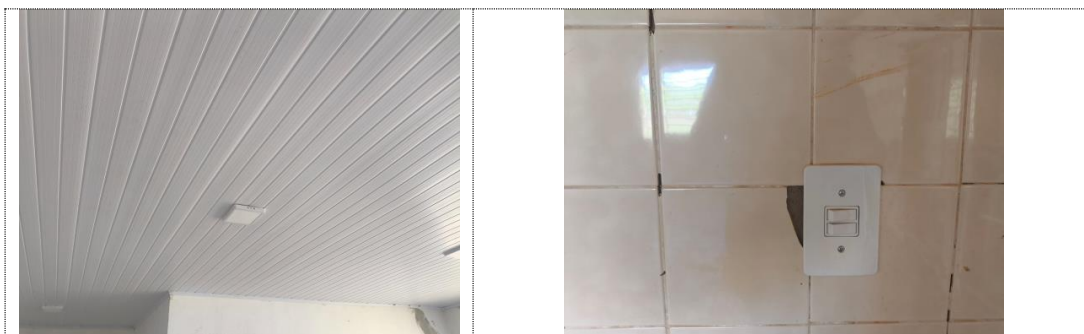



Estado do Paraná
 Prefeitura Municipal de
SULINA
 Rua Tupinambá, 68 - Fone: (46) 3244-8000 - Centro - CEP 85565-000 - Sulina - Paraná

PAÇO MUNICIPAL 25 DE JULHO
 CNPJ 80.869.886/0001-43
 prefeitura@sulina.pr.gov.br
 www.sulina.pr.gov.br



Estado do Paraná
 Prefeitura Municipal de
SULINA

Rua Tupinambá, 68 - Fone: (46) 3244-8000 - Centro - CEP 85565-000 - Sulina - Paraná

PAÇO MUNICIPAL 25 DE JULHO
 CNPJ 80.869.886/0001-43
 prefeitura@sulina.pr.gov.br
 www.sulina.pr.gov.br

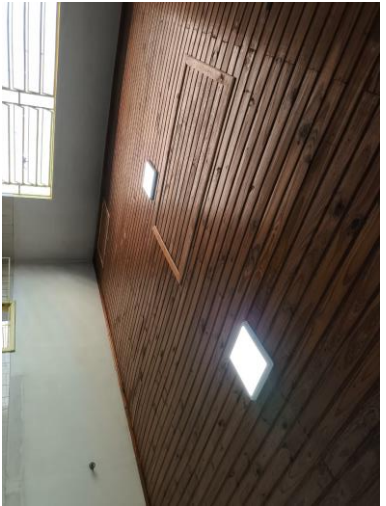
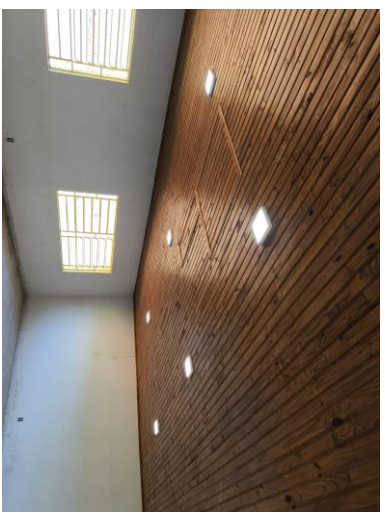



Estado do Paraná
Prefeitura Municipal de
SULINA

Rua Tupinambá, 68 - Fone: (46) 3244-8000 - Centro - CEP 85565-000 - Sulina - Paraná

PAÇO MUNICIPAL 25 DE JULHO
CNPJ 80.869.886/0001-43
prefeitura@sulina.pr.gov.br
www.sulina.pr.gov.br

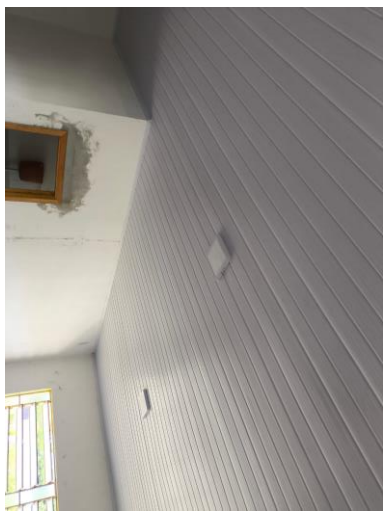

Sulina, 02 de dezembro de 2024

Luciano S. Santiago
Engenheiro Fiscal da Obra
CREA-PR 31879/D



PLE - PLANILHA DE LEVANTAMENTO DE EVENTOS
OGU

Grau de Sigilo
#PUBLICO

Nº OPERAÇÃO 1083446-19	Nº SICONV 931390	PROPONENTE TOMADOR Prefeitura Municipal de Sulina	APELIDO EMPREENDIMENTO CCSM	NOME DA EMPRESA MARCIO GALLINA CONSTRUCAO CIVIL E MATERIAIS DECO	Nº CTEF 29/2023
---------------------------	---------------------	--	--------------------------------	---	--------------------

Medição: **4** Período: **05/10/2024 a 10/01/2025** % Realizado Período.: **34,46%** % Realizado Acum.: **100,00%**

Nº do Evento	Título dos Eventos	Ala da Frente	Ala da Lateral direita	Ala da Lateral esquerda	Pátio Coberto	Cercamento e Circulação Externa	6	7	8	9	10	11	12	13	14	15	16	17	18	19	20	21	22	23	24	25			
		1	2	3	4	5	Informe abaixo o NÚMERO DA MEDIÇÃO em que os eventos foram concluídos																						
2	SERVIÇOS PRELIMINARES					1																							
3	DEMOLIÇÃO E RETIRADAS	1	1	1																									
4	FUNDAÇÃO E PILAR PARA PATIO COBERTO				1																								
5	SUPRAESTRUTURA PARA PATIO				1																								
6	FORRO	2	2	2																									
7	DRENAGEM				1	1																							
8	PISO, CONTRAPISO, E REVESTIMENTO C/ALVENARIA, CHAPISCO E EMBOÇO	4	4	4	4																								
9	ALVENARIA, CHAPISCO E EMBOÇO		3	3		3																							
10	ESQUADRIAS	4	4	4		4																							
11	PINTURA EM GERAL	4	4	4		4																							
12	INSTALAÇÕES ELÉTRICAS	2	2	2	2																								
13	INSTALAÇÕES SANITÁRIAS (TUBOS E CO		3	3		3																							
14	INSTALAÇÕES SANITARIAS (LOUÇAS E M		4	4																									
15	MOURÕES					2																							
16	ALAMBRADO					3																							
17	SERVIÇOS FINAIS E COMPLEMENTARES	4	4	4	4	1																							
18	TELHADO	1	1	1	1																								

Medições	Data das Medições											
	28/05/2024	20/08/2024	04/10/2024	10/01/2025								
Período:	Medição 1	Medição 2	Medição 3	Medição 4	Medição 5	Medição 6	Medição 7	Medição 8	Medição 9	Medição 10	Medição 11	Medição 12
%	36,44%	18,04%	11,05%	34,46%	0,00%	0,00%	0,00%	0,00%	0,00%	0,00%	0,00%	0,00%
R\$	152.402,06	75.444,90	46.221,28	144.126,36	-	-	-	-	-	-	-	-
Acumulado:	Medição 1	Medição 2	Medição 3	Medição 4	Medição 5	Medição 6	Medição 7	Medição 8	Medição 9	Medição 10	Medição 11	Medição 12
%	36,44%	54,48%	65,54%	100,00%	100,00%	100,00%	100,00%	100,00%	100,00%	100,00%	100,00%	100,00%
R\$	152.402,06	227.846,96	274.068,24	418.194,60	418.194,60	418.194,60	418.194,60	418.194,60	418.194,60	418.194,60	418.194,60	418.194,60

Sulina PR

Local

sexta-feira, 10 de janeiro de 2025

Data

LUCIANO STEINEMANN
SANTIAGO:81596189991

Assinado de forma digital por LUCIANO STEINEMANN
SANTIAGO:81596189991
Dados: 2025.01.10 07:36:00 -03'00'

Responsável Técnico pela Fiscalização

Nome: Luciano S. Santiago

Profissão: Engenheiro Civil

CREA/CAU: CREA PR 31.879/D

ART/RRT: 1720242558015



RRE - RELATÓRIO RESUMO DO EMPREENDIMENTO - TOMADOR

PROPONENTE / TOMADOR Prefeitura Municipal de Sulina		Nº OPERAÇÃO 1083446-19	Nº SICONV 931390	VALORES CONTRATADOS (R\$):			RECURSO OGU
APELIDO DO EMPREENDIMENTO CCSM		MUNICÍPIO / UF Sulina PR		REPASSE 334.250,00	CONTRAPARTIDA 86.317,27	INVESTIMENTO 420.567,27	Nº RRE 4

Situação do TC/CR: Normal	Percentual previsto em: jan-25 100,00%	Saldo a <i>Reprogramar</i>	Repasse (R\$) -	Contrapartida (R\$) 2.372,67
-------------------------------------	--	--------------------------------------	---------------------------	--

Valores Medidos (R\$)

Meta	Descrição da Meta	Situação	Quantidade	Unid.	Lote de Licitação / nº do CTEF	BM / PLE nº	Valor Total (R\$)	Acumulado Período Anterior	No Período	Acumulado incluindo o Período	Execução Física Acum.	
1.	Reforma Centro de Convivência São Miguel	Em Análise	725,75	m²	29/2023	4	418.194,60	274.068,24	144.126,36	418.194,60	100,00%	
2.		0	0				-	-	-	-	0,00%	
3.		0	0				-	-	-	-	0,00%	
4.		0	0				-	-	-	-	0,00%	
5.		0	0				-	-	-	-	0,00%	
6.		0	0				-	-	-	-	0,00%	
7.		0	0				-	-	-	-	0,00%	
8.		0	0				-	-	-	-	0,00%	
9.		0	0				-	-	-	-	0,00%	
10.		0	0				-	-	-	-	0,00%	
							(%)	(100,00%)	(65,54%)	(34,46%)	(100,00%)	
							Repasse	334.250,00	219.054,26	115.195,74	334.250,00	
							Contrapartida	83.944,60	55.013,98	28.930,62	83.944,60	100,00%
							Outros	-	-	-	-	
							Investimento	418.194,60	274.068,24	144.126,36	418.194,60	

Acumulado Anterior: 65,54%

Observações:

Sulina PR

Local

GILBERTO JOAO ROSSI:03160453901

Assinado de forma digital por GILBERTO JOAO ROSSI:03160453901
Dados: 2025.01.10 08:40:48 -03'00'

Representante Tomador

Nome: Gilberto João Rossi

Cargo: Prefeito Municipal

Responsável Social

Nome:

Cargo:

sexta-feira, 10 de janeiro de 2025

Data

LUCIANO STEINEMANN SANTIAGO:81596189991

Assinado de forma digital por LUCIANO STEINEMANN SANTIAGO:81596189991
Dados: 2025.01.10 07:36:30 -03'00'

Responsável Técnico pela Fiscalização

Nome: Luciano S. Santiago

Profissão: Engenheiro Civil

CREA/CAU: CREA PR 31.879/D

ART/RRT: 1720242558015

Responsável Financeiro

Nome:

Cargo:











































Estado do Paraná
 Prefeitura Municipal de
SULINA
 Rua Tupinambá, 68 - Fone: (46) 3244-8000 - Centro - CEP 85565-000 - Sulina - Paraná

PAÇO MUNICIPAL 25 DE JULHO
 CNPJ 80.869.886/0001-43
 prefeitura@sulina.pr.gov.br
 www.sulina.pr.gov.br



TERMO DE RECEBIMENTO DE OBRA

O Município de Sulina /PR, Inscrito Sob CNPJ: 86.869.886/0001-43, expede este Termo de Recebimento de Obra, atestando para os devidos fins, que a obra foi executada em conformidade com as exigências contratuais, no que concerne aos elementos visíveis, estando em condição de recebimento definitivo nesta data, os serviços licitados conforme objeto do processo licitatório **Tomada de preços nº 02/2023, Contrato nº 29/2023**, tendo em vista que a execução dos referidos serviços atende por completo às especificações constantes do Instrumento Convocatório da licitação.

Obra: **REFORMA CENTRO DE CONVIVÊNCIA SÃO MIGUEL, CONFORME CONTRATO DE REPASSE 931390/2022.**

Empresa Executora: **MARCIO GALLINA CONSTRUCAO CIVIL E MATERIAIS DE CONSTRUCAO EIRELI, PESSOA JURÍDICA DE DIREITO PRIVADO, INSCRITA NO CNPJ SOB Nº 16.700.335/0001-52**

RRT Execução: **12897638**

Para tanto emitimos este termo de Recebimento de Obra.

Sulina, 10 de janeiro de 2025.

GILBERTO JOAO ROSSI:031604539013901
 Assinado de forma digital por GILBERTO JOAO ROSSI:03160453901
 Dados: 2025.01.10 08:41:35 -03'00'
 GILBERTO JOÃO ROSSI
 PREFEITO MUNICIPAL

LUCIANO STEINEMANN SANTIAGO:81596189991
 Assinado de forma digital por LUCIANO STEINEMANN SANTIAGO:81596189991
 Dados: 2025.01.10 07:46:01 -03'00'
 LUCIANO S. SANTIAGO
 ENGENHEIRO CIVIL FISCAL DA OBRA