

INTERVENÇÕES

Intervenção	Ano	Obra	Contrato/Aditivo	Prazo	Data Inicial	Valor Total	% Medição
5	2024	Camarotes Esta intervenção foi concluída	Contrato 23/2024	120	06/05/2024	R\$ 338.000,00	100,00%
5	2024	Camarotes Esta intervenção foi concluída	Aditivo 1/2024	120	06/05/2024	R\$ 338.000,00	100,00%
5	2024	Camarotes Esta intervenção foi concluída	Aditivo 2/2024	120	06/05/2024	R\$ 338.000,00	100,00%

Camarotes

R\$ 338.000,00

Intervenção X Bem

Bem Patrimonial

2325

Empenho X Intervenção

Nº do Empenho	Ano	Data	Origem
3237	2024	08/05/2024	12543
3238	2024	08/05/2024	12543
3239	2024	08/05/2024	12543
3240	2024	08/05/2024	12543
7479	2024	04/10/2024	12543
9087	2024	29/11/2024	12543
8648	2024	14/11/2024	12543
8343	2024	05/11/2024	12543
3242	2024	08/05/2024	12543

Intervenção X Ação do Planejamento

Pessoa Jurídica	Código da Ação	Código de Controle de Leis e Atos	Data
12543	2015	1129	03/06/2024

Vigência de Documento(s)

Data de Vigência	Nº do Documento	Tipo de Documento
01/05/2025	23	Contrato

Responsabilidades Técnica

Tipo Doc. (Responsável Técnico)	Doc. (Responsável Técnico)	Tipo Doc. (Orgão Classe)	Doc. (Orgão Classe)	Responsabilidade Técnica	Resp. Técnica Ativa?
CPF	09*,*9*,.1**-05	ART (CREA)	17**2*2**64**	Execução de Obra	Sim
CPF	10*,*0*,.5**-14	ART (CREA)	17**2*0**04**	Projeto Arquitetônico	Sim
CPF	10*,*0*,.5**-14	ART (CREA)	17**2*0**04**	Orçamento	Sim
CPF	81*,*6*,.8**-91	ART (CREA)	17**2*2**75**	Fiscalização	Sim

Planilhas de Orçamento

Tipo	Contrato/Aditivo	Ano	CNPJ	Lei ou Ato	Valor	Data	% Medição
------	------------------	-----	------	------------	-------	------	-----------

Base				5648		R\$ 429.464,21	02/02/2024	
Contrato	23	2024	80.869.886/0001-43	5649		R\$ 338.000,00	24/04/2024	100,00%
Aditivo	1	2024	80.869.886/0001-43	5719		R\$ 61.714,17	10/09/2024	100,00%
Aditivo	2	2024	80.869.886/0001-43	5734		R\$ 18.405,72	14/10/2024	100,00%

Acompanhamentos

Lei ou Ato	Tipo	Número	Origem	Data	Tipo de Medição	Contrato/Aditivo	% Medição
5657	Medição	1	Jurisdicionado	21/06/2024	Execução Indireta - Contrato	Contrato 23/2024	9,54%
5675	Medição	2	Jurisdicionado	22/07/2024	Execução Indireta - Contrato	Contrato 23/2024	38,59%
5686	Medição	3	Jurisdicionado	05/08/2024	Execução Indireta - Contrato	Contrato 23/2024	38,59%
5697	Medição	4	Jurisdicionado	04/09/2024	Execução Indireta - Contrato	Contrato 23/2024	38,59%
5711	Medição	5	Jurisdicionado	14/10/2024	Execução Indireta - Aditivo	Aditivo 1/2024	100,00%
5735	Medição	6	Jurisdicionado	06/11/2024	Execução Indireta - Aditivo	Aditivo 2/2024	100,00%
5744	Medição	7	Jurisdicionado	02/12/2024	Execução Indireta - Contrato	Contrato 23/2024	100,00%
5745	Conclusão	8	Jurisdicionado	02/12/2024			

Matrículas de Obras

Número CEI	Número CND	Sequencial	Data de Emissão	Data de Validade	Data de Cancelamento
900194502870					

Camarotes

Documentos

R\$ 338.000,00

PLANILHA DE ADITIVO



Estado do Paraná
Prefeitura Municipal de
SULINA
Rua Tupinambá, 68 - Fone: (46) 3244-8001

PAÇO MUNICIPAL 25 DE JULHO
CNPJ 80.869.886/0001-43
prefeitura@sulina.pr.gov.br
www.sulina.pr.gov.br

Rua Tupinambá, 68 - Fone: (46) 3244-8000 - Centro - CEP 85565-000 - Sulina - Paraná

OBRA:		FECHAMENTO CAMAROTES CENTRO DE EVENTOS E SANITÁRIOS				
LOCAL:		SULINA PR				
DATA:		10/09/2024				
Código	Origem	Serviço	Unidade	Quantidade	Preço Unitário (com BDI) R\$	Preço Total (R\$)
ILUMINAÇÃO AO ACESSO A LINHA ÁGUAS THERMAS E ILUMINAÇÃO DA PRAÇA MUNICIPAL						
ILUMINAÇÃO AO ACESSO A LINHA ÁGUAS THERMAIS						
102074	SINAPI	ESCADA EM CONCRETO ARMADO MOLDADO IN LOCO, FCK 25 MPA, COM 2 LANCES EM U E LAJE PLANA, FÔRMA EM CHAPA DE MADEIRA COMPENSADA RESINADA. AF_11/2020_PA	M3	5,83	R\$ 4.197,86	R\$ 24.473,20
102176	SINAPI	INSTALAÇÃO DE VIDRO LAMINADO, E = 8 MM (4+4), ENCAIXADO EM PERFIL U. AF_01/2021_PS	M2	35,80	R\$ 801,66	R\$ 28.699,28
99837	SINAPI	GUARDA-CORPO DE AÇO GALVANIZADO DE 1,10M, MONTANTES TUBULARES DE 1.1/4 ESPAÇADOS DE 1,20M, TRAVESSA SUPERIOR DE 1.1/2, GRADIL FORMADO POR TUBOS HORIZONTAIS DE 1 E VERTICAIS DE 3/4, FIXADO COM CHUMBADOR MECÂNICO. AF_04/2019_PS	M	9,00	R\$ 567,95	R\$ 5.111,55
103328	SINAPI	ALVENARIA DE VEDAÇÃO DE BLOCOS CERÂMICOS FURADOS NA HORIZONTAL DE 9X19X19 CM (ESPESSURA 9 CM) E ARGAMASSA DE ASSENTAMENTO COM PREPARO EM BETONEIRA. AF_12/2021	M2	18,00	R\$ 98,10	R\$ 1.765,80
87878	SINAPI	CHAPISCO APLICADO EM ALVENARIAS E ESTRUTURAS DE CONCRETO INTERNAS, COM COLHER DE PEDREIRO. ARGAMASSA TRAÇO 1:3 COM PREPARO MANUAL. AF_10/2022	M2	36,00	R\$ 5,16	R\$ 185,76
87792	SINAPI	EMBOÇO OU MASSA ÚNICA EM ARGAMASSA TRAÇO 1:2:8, PREPARO MECÂNICO COM BETONEIRA 400 L, APLICADA MANUALMENTE EM PANOS CEGOS DE FACHADA (SEM PRESENÇA DE VÃOS), ESPESSURA DE 25 MM. AF_08/2022	M2	36,00	R\$ 41,06	R\$ 1.478,16
		TOTAL FINAL				R\$ 61.714,00

VALOR DO CONTRATO	R\$ 338.008,90
VALOR DO ADITIVO	R\$ 61.714,17
% DE ADITIVO	18,26 %

LUCIANO S. SANTIAGO
ENGENHEIRO CIVIL
CREA: 31879/D/D

bdi	26,77%
-----	--------

78,70 21,30%

R\$ 338.000,00

R\$ 429.464,21

PLANILHA DE ADITIVO



Estado do Paraná
Prefeitura Municipal de
Sulina
Rua Tupinambá, 68 - Fone: (46) 3244-8000 - Centro - CEP 85565-000 - Sulina - Paraná

PAÇO MUNICIPAL 25 DE JULHO
CNPJ 80.869.886/0001-43
prefeitura@sulina.pr.gov.br
www.sulina.pr.gov.br

OBRA:	FECHAMENTO CAMAROTES CENTRO DE EVENTOS E SANITÁRIOS
LOCAL:	SULINA PR
DATA:	10/09/2024

Código	Origem	Serviço	Unidade	Quantidade	Preço Unitário (com BDI) R\$	Preço Total (R\$)
ILUMINAÇÃO AO ACESSO A LINHA ÁGUAS THERMAS E ILUMINAÇÃO DA PRAÇA MUNICIPAL						
ILUMINAÇÃO AO ACESSO A LINHA ÁGUAS THERMAIS						
102074	SINAPI	ESCADA EM CONCRETO ARMADO MOLDADO IN LOCO, FCK 25 MPA, COM 2 LANCES EM U E LAJE PLANA, FÔRMA EM CHAPA DE MADEIRA COMPENSADA RESINADA. AF_11/2020_PA	M3	5,83	R\$ 4.197,86	R\$ 24.473,57
102176	SINAPI	INSTALAÇÃO DE VIDRO LAMINADO, E = 8 MM (4+4), ENCAIXADO EM PERFIL U. AF_01/2021_PS	M2	35,80	R\$ 801,66	R\$ 28.699,23
99837	SINAPI	GUARDA-CORPO DE AÇO GALVANIZADO DE 1,10M, MONTANTES TUBULARES DE 1.1/4 ESPAÇADOS DE 1,20M, TRAVESSA SUPERIOR DE 1.1/2, GRADIL FORMADO POR TUBOS HORIZONTAIS DE 1 E VERTICAIS DE 3/4, FIXADO COM CHUMBADOR MECÂNICO. AF_04/2019_PS	M	9,00	R\$ 567,95	R\$ 5.111,55
103328	SINAPI	ALVENARIA DE VEDAÇÃO DE BLOCOS CERÂMICOS FURADOS NA HORIZONTAL DE 9X19X19 CM (ESPESSURA 9 CM) E ARGAMASSA DE ASSENTAMENTO COM PREPARO EM BETONEIRA. AF_12/2021	M2	18,00	R\$ 98,10	R\$ 1.765,80
87878	SINAPI	CHAPISCO APLICADO EM ALVENARIAS E ESTRUTURAS DE CONCRETO INTERNAS, COM COLHER DE PEDREIRO. ARGAMASSA TRAÇO 1:3 COM PREPARO MANUAL. AF_10/2022	M2	36,00	R\$ 5,16	R\$ 185,76
87792	SINAPI	EMBOÇO OU MASSA ÚNICA EM ARGAMASSA TRAÇO 1:2:8, PREPARO MECÂNICO COM BETONEIRA 400 L, APLICADA MANUALMENTE EM PANOS CEGOS DE FACHADA (SEM PRESENÇA DE VÃOS), ESPESSURA DE 25 MM. AF_08/2022	M2	36,00	R\$ 41,06	R\$ 1.478,16
TOTAL FINAL						R\$ 61.714,10

VALOR DO CONTRATO	R\$ 338.000,00
VALOR DO ADITIVO	R\$ 61.714,10
% DE ADITIVO	18,26

LUCIANO S. SANTIAGO
ENGENHEIRO CIVIL
CREA: 31879/D/D

por 1 pessoa: LUCIANO S. SANTIAGO, Engenheiro Civil, inscrita no Conselho Regional de Engenharia e Agronomia (CREA) sob o nº 31879/D/D, para a validade das assinaturas, acessar o código 2F54-24A4-36D4-930B e informar o código 2F54-24A4-36D4-930B



Estado do Paraná
Prefeitura Municipal de

SULINA

Rua Tupinambá, 68 - Fone: (46) 3244-8000 - Centro - CEP 85565-000 - Sulina - Paraná

PAÇO MUNICIPAL 25 DE JULHO

CNPJ 80.869.886/0001-43

prefeitura@sulina.pr.gov.br

www.sulina.pr.gov.br

MUNICÍPIO

CONTRATADA

CONTRATO Nº

OBJETO

SULINA

CONSORA CONSTRUTORA LTDA

23/2024

**FECHAMENTO CAMAROTES CENTRO DE EVENTOS E
SANITÁRIOS**

DATA DA VISTORIA

10/09/2024

RELATÓRIO FOTOGRÁFICO – ADITIVO DE VALOR



FOTO 01



FOTO 02



FOTO 03

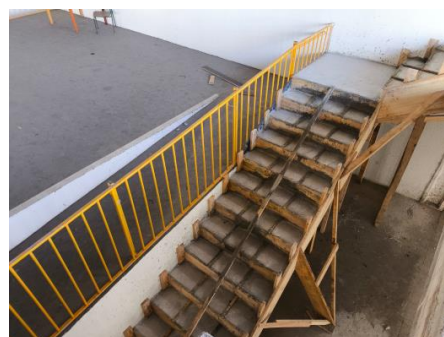

FOTO 04



FOTO 05



FOTO 06



Estado do Paraná
Prefeitura Municipal de
SULINA

Rua Tupinambá, 68 - Fone: (46) 3244-8000 - Centro - CEP 85565-000 - Sulina - Paraná

PAÇO MUNICIPAL 25 DE JULHO

CNPJ 80.869.886/0001-43

prefeitura@sulina.pr.gov.br

www.sulina.pr.gov.br



FOTO 07



FOTO 08



FOTO 09



FOTO 10



FOTO 11



FOTO 12

Sulina, 11 de setembro de 2024.

Luciano S. Santiago
Engenheiro Fiscal da Obra
ART: 1720242547560
CREA-PR 31879/D

Assinado por 1 pessoa: LUCIANO STEINEMANN SANTIAGO
Para verificar a validade das assinaturas, acesse <https://sulina.1doc.com.br/verificacao/2F54-24A4-36D4-930B> e informe o código 2F54-24A4-36D4-930B

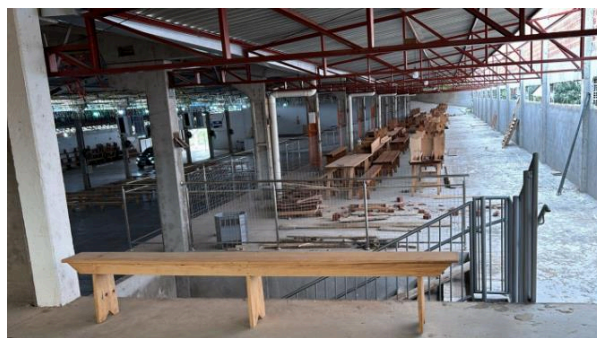
**REQUERIMENTO ADITIVO DE VALOR****AO MUNICÍPIO DE SULINA****DEPARTAMENTO DE LICITAÇÕES E CONTRATOS - SETOR DE COMPRAS
CONCORRÊNCIA Nº 01/2024 – CONTRATO 23/2024.****OBJETO: EXECUÇÃO DE OBRA DE FECHAMENTO DE CAMAROTES E SANITÁRIOS NO CENTRO DE EVENTOS MUNICIPAL DO MUNICÍPIO DE SULINA/PR**

A empresa CONSORA CONSTRUTORA LTDA, vem através deste solicitar o aditivo de valor de execução do contrato para mais R\$ 61.714,17 (sessenta e um mil e setecentos e quatorze reais e dezessete centavos) visto que foram necessários acréscimos de serviços para execução da escada em concreto armado e guarda corpo com vidro laminado conforme planilha orçamentária em anexo a este pedido. Salientamos que para os serviços de guarda corpo, conforme orientação do setor de engenharia deste município foi utilizado o valor da planilha da empresa que executou os serviços de guarda corpo na mesma obra, sendo utilizado o item de vidro laminado, porém reduzido o valor para ser ajustado ao mesmo preço da empresa que instalou o guarda corpo em outro processo licitatório.

SALTO DO LONTRA – PR, 11 de setembro de 2024.

FABIO ROBERTO**SORANSO:0955991****3905**

Assinado de forma digital por

FABIO ROBERTO

SORANSO:09559913905

Dados: 2024.09.11 09:25:22

-03'00'

CONSORA CONSTRUTORA LTDA

CNPJ 46.812.148/0001-21

FÁBIO ROBERTO SORANSO

ADMINISTRADOR

CPF 095.599.139-05

RG 10.226.276-0

ENGENHEIRO CIVIL CREA-PR 162.728/D

CNPJ: 46.812.148/0001-21

Email: consoraconstrutora@gmail.com

Rua Luis Manfroi Nº 71 – Sala 67, Loteamento Cadore

Salto do Lontra - Paraná, CEP: 85670-000

Celular: (46) 99114-6935



VERIFICAÇÃO DAS
ASSINATURAS

Código para verificação: 2F54-24A4-36D4-930B

Este documento foi assinado digitalmente pelos seguintes signatários nas datas indicadas:

- ✓ LUCIANO STEINEMANN SANTIAGO (CPF 815.XXX.XXX-91) em 11/09/2024 09:50:46 (GMT-03:00)
Papel: Parte
Emitido por: Sub-Autoridade Certificadora 1Doc (Assinatura 1Doc)

Para verificar a validade das assinaturas, acesse a Central de Verificação por meio do link:

<https://sulina.1doc.com.br/verificacao/2F54-24A4-36D4-930B>











Assinado por 3 pessoas: CONSORA CONSTRUTORA LTDA, PAULO HORN e LUCIANO STEINEMANN SANTIAGO
Para verificar a validade das assinaturas, acesse <https://sulina.idoc.com.br/verificacao/DA6B-B562-AB46-3ED6> e informe o código DA6B-B562-AB46-3ED6



I



BM - Boletim de Medição
Selecione o Regime de Execução na Aba Dados

PROPRIETÁRIO / TOMADOR		Nº OPERAÇÃO		Nº Transferência GOV		APELIDO DO EMPREENDIMENTO		Grau de Sigilo	
0		0		0		0 CAMAROTES CENTRO DE EVENTOS		#PÚBLICO	
Nº CTEF		EMPRESA EXECUTORA		CNPJ		REGIME DE EXECUÇÃO		PERÍODO DA MEDIÇÃO	
23/2024		CONSORA CONSTRUTORA LTDA		46.812.148/0001-21		(SELECIONAR)		13/05/2024 a 19/06/2024	
								Nº MEDIÇÃO	
								1	

Realizado Acumulado: 9,54%

Orçamento Contratado				Evolução Física (Qtde.)				Evolução Financeira (R\$)			
Item	Descrição	Unidade	Quantidade	Preço Unitário (com BDI) (R\$)	Preço Total (R\$)	Acum. Anterior	Período	Acum. Incluindo o Período	Acum. Anterior	Período	Acum. Incluindo o Período
Objeto do CTEF:											
1.	CAMAROTES CENTRO DE EVENTOS	-	-	TOTAL:	338.000,00	-	-	-	-	32.233,49	32.233,49
1.1.	ESTRUTURAS	-	-	-	-	-	-	-	-	32.233,49	32.233,49
1.1.1.	MONTAGEM E DESMONTAGEM DE FÓRMA DE VIGA, ESCORAMENTO METÁLICO, PE-DIREITO DUPLA, EM CHAPA DE MADEIRA PLASTIFICADA, 10 UTILIZAÇÕES. AF_09/2020	M2	53,00	223,72	11.857,16	-	35,00	35,00	-	7.830,20	7.830,20
1.1.2.	ARMAÇÃO DE PILAR OU VIGA DE ESTRUTURA CONVENCIONAL DE CONCRETO ARMADO UTILIZANDO AÇO CA-60 DE 5,0 MM - MONTAGEM. AF_06/2022	KG	95,00	13,89	1.319,55	-	85,00	85,00	-	1.180,65	1.180,65
1.1.3.	ARMAÇÃO DE BLOCO, VIGA BALDRAME OU SAPATA UTILIZANDO AÇO CA-50 DE 8 MM - MONTAGEM. AF_06/2017	KG	712,00	14,29	10.174,48	-	500,00	500,00	-	7.145,00	7.145,00
1.1.4.	CONCRETAGEM DE VIGAS E LAJES, FCK=25 MPA, PARA LAJES MACIÇAS OU NERVURADAS COM USO DE BOMBA - LANÇAMENTO, ADENSAMENTO E ACABAMENTO. AF_02/2022_PS	M3	3,50	572,63	2.004,21	-	3,00	3,00	-	1.717,89	1.717,89
1.1.5.	VERGA PRÉ-MOLDADA PARA JANELAS COM MAIS DE 1,5 M DE VÃO. AF_03/2016	M	150,00	63,99	9.598,50	-	-	-	-	-	-
1.1.6.	VERGA PRÉ-MOLDADA PARA PORTAS COM MAIS DE 1,5 M DE VÃO. AF_03/2016	M	35,00	62,94	2.202,90	-	-	-	-	-	-
1.1.7.	CONTRAVERGA PRÉ-MOLDADA PARA VÃOS DE MAIS DE 1,5 M DE COMPRIMENTO. AF_03/2016	M	150,00	60,65	9.097,50	-	75,00	75,00	-	4.548,75	4.548,75
1.2.	ALVENARIA / DIVISÓRIAS	-	-	-	89.020,56	-	-	-	-	9.811,00	9.811,00
1.2.1.	ALVENARIA DE VEDAÇÃO DE BLOCOS CERÂMICOS FURADOS NA HORIZONTAL DE 9X19X19 CM (ESPESSURA 9 CM) E ARGAMASSA DE ASSENTAMENTO COM PREPARO EM BETONEIRA. AF_12/2021	M2	550,78	98,11	54.037,03	-	100,00	100,00	-	9.811,00	9.811,00
1.2.2.	DIVISÓRIA SANITÁRIA, TIPO CABINE EM GRANITO CINZA POLIDO, ESP = 3CM, ASSENTADO COM ARGAMASSA COLANTE AC III-E, EXCLUSIVE FERRAGENS. AF_01/2021	M2	4,20	891,71	3.745,18	-	-	-	-	-	-
1.2.3.	GUARDA-CORPO DE AÇO GALVANIZADO DE 1,10M, MONTANTES TUBULARES DE 1,14 ESPAÇADOS DE 1,20M, TRAVESSA SUPERIOR DE 1,12, GRADIL FORMADO POR TUBOS HORIZONTAIS DE 1 E VERTICAIS DE 3/4, FIXADO COM CHUMBADOR MECÂNICO. AF_04/2019_PS	M	55,00	567,97	31.238,35	-	-	-	-	-	-
1.3.	ESQUADRIAS	-	-	-	91.454,14	-	-	-	-	-	-
1.3.1.	JANELA DE ALUMÍNIO DE CORRER COM 4 FOLHAS PARA VIDROS, COM VIDROS, BATENTE, ACABAMENTO COM ACETATO OU BRILHANTE E FERRAGENS, EXCLUSIVE ALIZAR E CONTRAMARCO, FORNECIMENTO E INSTALAÇÃO. AF_12/2019	M2	48,45	793,58	38.448,95	-	-	-	-	-	-
1.3.2.	PORTA DE FERRO, DE ABRIR, TIPO GRADE COM CHAPA, COM GUARNIÇÕES. AF_12/2019	M2	19,50	1.045,62	20.389,59	-	-	-	-	-	-
1.3.3.	PORTA EM ALUMÍNIO DE ABRIR TIPO VENEZIANA COM GUARNIÇÃO, FIXAÇÃO COM PARAFUSOS - FORNECIMENTO E INSTALAÇÃO. AF_12/2019	M2	25,20	1.198,12	30.192,62	-	-	-	-	-	-
1.3.4.	BARRA ANTIPANICO DUPLA, CEGA EM LADO OPOSTO, COR CINZA	PAR	2,00	1.211,49	2.422,98	-	-	-	-	-	-
1.4.	INSTALAÇÃO ELÉTRICA	-	-	-	3.951,96	-	-	-	-	-	-
1.4.1.	QUADRO DE DISTRIBUIÇÃO DE ENERGIA EM PVC, DE EMBUTIR, SEM BARRAMENTO, PARA 3 DISJUNTORES - FORNECIMENTO E INSTALAÇÃO. AF_10/2020	UN	1,00	55,28	55,28	-	-	-	-	-	-
1.4.2.	DISJUNTOR MONOPOLAR TIPO DIN, CORRENTE NOMINAL DE 25A - FORNECIMENTO E INSTALAÇÃO. AF_10/2020	UN	2,00	14,60	29,20	-	-	-	-	-	-

Assinado por 3 pessoas: CONSORA CONSTRUTORA LTDA, PAULO HORN e LUCIANO STEINEMANN SANTIAGO
Para verificar a validade das assinaturas, acesse <https://sulina.idoc.com.br/verificacao/DA6B-B562-AB46-3ED6> e informe o código DA6B-B562-AB46-3ED6



I



BM - Boletim de Medição
Selecione o Regime de Execução na Aba Dados

PROPRIETÁRIO / TOMADOR		Nº OPERAÇÃO		Nº TransfereGov		APELIDO DO EMPREENDIMENTO		Grau de Sigilo	
0		0		0		0 CAMAROTES CENTRO DE EVENTOS		#PUBLICO	
Nº CTEF		CNPJ		REGIME DE EXECUÇÃO		PERÍODO DA MEDIÇÃO		Nº MEDIÇÃO	
23/2024		46.812.148/0001-21		(SELECIONAR)		13/05/2024 a 19/06/2024		1	

Realizado Acumulado: 9,54%

Orçamento Contratado				Evolução Física (Qtde.)				Evolução Financeira (R\$)			
Item	Descrição	Unidade	Quantidade	Preço Unitário (com BDI) (R\$)	Preço Total (R\$)	Acum. Anterior	Período	Acum. Incluindo o Período	Acum. Anterior	Período	Acum. Incluindo o Período
Objeto do CTEF:											
1.4.3.	DISJUNTOR BIPOLAR TIPO DIN, CORRENTE NOMINAL DE 50A - FORNECIMENTO E INSTALAÇÃO. AF_10/2020	UN	1,00	79,52	79,52	-	-	-	-	-	32.233,49
1.4.4.	LUMINÁRIA TIPO PLAFON CIRCULAR, DE SOBREPOR, COM LED DE 12/13 W - FORNECIMENTO E INSTALAÇÃO. AF_03/2022	UN	8,00	36,84	294,72	-	-	-	-	-	-
1.4.5.	INTERRUPTOR SIMPLES (3 MÓDULOS), 10A/250V, INCLUINDO SUPORTE E PLACA - FORNECIMENTO E INSTALAÇÃO. AF_03/2023	UN	4,00	65,76	263,04	-	-	-	-	-	-
1.4.6.	TOMADA MÉDIA DE EMBUTIR (2 MÓDULOS), 2P+T 20 A, INCLUINDO SUPORTE E PLACA - FORNECIMENTO E INSTALAÇÃO. AF_03/2023	UN	10,00	65,15	651,50	-	-	-	-	-	-
1.4.7.	ELETRODUTO RÍGIDO ROSCÁVEL, PVC, DN 25 MM (3/4"), PARA CIRCUITOS TERMINAIS, INSTALADO EM FORRO - FORNECIMENTO E INSTALAÇÃO. AF_03/2023	M	80,00	12,99	1.039,20	-	-	-	-	-	-
1.4.8.	CABO DE COBRE FLEXÍVEL ISOLADO, 2,5 MM², ANTILCHAMA 450/750 V, PARA CIRCUITOS TERMINAIS - FORNECIMENTO E INSTALAÇÃO. AF_03/2023	M	350,00	4,37	1.529,50	-	-	-	-	-	-
1.5.	INSTALAÇÃO HIDROSSANITÁRIA E APARELHOS	-	-	-	26.509,40	-	-	-	-	-	-
1.5.1.	TUBO, PVC, SOLDÁVEL, DN 25MM, INSTALADO EM RAMAL DE DISTRIBUIÇÃO DE ÁGUA - FORNECIMENTO E INSTALAÇÃO. AF_06/2022	M	170,00	13,04	2.216,80	-	-	-	-	-	-
1.5.2.	JOELHO 90 GRAUS COM BUCHA DE LATÃO, PVC, SOLDÁVEL, DN 25MM, X 3/4 INSTALADO EM RAMAL OU SUB-RAMAL DE ÁGUA - FORNECIMENTO E INSTALAÇÃO. AF_06/2022	UN	40,00	16,75	670,00	-	-	-	-	-	-
1.5.3.	JOELHO 90 GRAUS, PVC, SOLDÁVEL, DN 25MM, INSTALADO EM PRUMADA DE ÁGUA - FORNECIMENTO E INSTALAÇÃO. AF_06/2022	UN	29,00	5,82	168,78	-	-	-	-	-	-
1.5.4.	LUVA, PVC, SOLDÁVEL, DN 25MM, INSTALADO EM PRUMADA DE ÁGUA - FORNECIMENTO E INSTALAÇÃO. AF_06/2022	UN	16,00	4,61	73,76	-	-	-	-	-	-
1.5.5.	TE, PVC, SOLDÁVEL, DN 25MM, INSTALADO EM RAMAL DE DISTRIBUIÇÃO DE ÁGUA - FORNECIMENTO E INSTALAÇÃO. AF_06/2022	UN	12,00	13,07	156,84	-	-	-	-	-	-
1.5.6.	VASO SANITÁRIO SIFONADO COM CAIXA ACOPLADA LOUÇA BRANCA, INCLUSO ENGATE FLEXÍVEL EM PLÁSTICO BRANCO, 1/2 X 40CM - FORNECIMENTO E INSTALAÇÃO. AF_01/2020	UN	12,00	559,20	6.710,40	-	-	-	-	-	-
1.5.7.	MICTÓRIO SIFONADO LOUÇA BRANCA, PADRÃO MÉDIO - FORNECIMENTO E INSTALAÇÃO. AF_01/2020	UN	7,00	749,88	5.249,16	-	-	-	-	-	-
1.5.8.	PARADE - FORNECIMENTO E INSTALAÇÃO. AF_01/2020	UN	4,00	576,87	2.307,48	-	-	-	-	-	-
1.5.9.	LAVATÓRIO LOUÇA BRANCA SUSPENSO, 29,5 X 39CM OU EQUIVALENTE, PADRÃO POPULAR, INCLUSO SIFÃO FLEXÍVEL EM PVC, VALVULA E ENGATE FLEXÍVEL 30CM EM PLÁSTICO E TORNEIRA CROMADA DE MESA, PADRÃO POPULAR - FORNECIMENTO E INSTALAÇÃO. AF_01/2020	UN	6,00	253,01	1.518,06	-	-	-	-	-	-
1.5.10.	REGISTRO DE GAVETA BRUTO, LATÃO, ROSCÁVEL, 3/4", COM ACABAMENTO E CANOPLA CROMADOS - FORNECIMENTO E INSTALAÇÃO. AF_08/2021	UN	2,00	96,08	192,16	-	-	-	-	-	-
1.5.11.	TUBO PVC, SERIE NORMAL, ESGOTO PREDIAL, DN 40 MM, FORNECIDO E INSTALADO EM RAMAL DE DESCARGA OU RAMAL DE ESGOTO SANITÁRIO. AF_08/2022	M	65,00	23,31	1.515,15	-	-	-	-	-	-
1.5.12.	TUBO PVC, SERIE NORMAL, ESGOTO PREDIAL, DN 100 MM, FORNECIDO E INSTALADO EM SUBCOLETOR AÉREO DE ESGOTO SANITÁRIO. AF_08/2022	M	185,00	29,51	4.889,15	-	-	-	-	-	-



Estado do Paraná
Prefeitura Municipal de

SULINA

Rua Tupinambá, 68 - Fone: (46) 3244-8000 - Centro - CEP 85565-000 - Sulina - Paraná

PAÇO MUNICIPAL 25 DE JULHO

CNPJ 80.869.886/0001-43

prefeitura@sulina.pr.gov.br

www.sulina.pr.gov.br

MUNICÍPIO

CONTRATADA

CONTRATO Nº

OBJETO

MEDICÃO Nº

DATA DA VISTORIA

SULINA

CONSORA CONSTRUTORA LTDA

23/2024

**FECHAMENTO CAMAROTES CENTRO DE EVENTOS E
SANITÁRIOS**

01

19/06/2024

RELATÓRIO FOTOGRÁFICO



FOTO 01



FOTO 02



FOTO 03



FOTO 04



FOTO 05



FOTO 06

Assinado por 3 pessoas: CONSORA CONSTRUTORA LTDA; PAULO HORN e LUCIANO STEINEMANN SANTIAGO
Para verificar a validade das assinaturas, acesse <https://sulina.1doc.com.br/verificacao/DA6B-B562-AB46-3ED6> e informe o código DA6B-B562-AB46-3ED6



Estado do Paraná
 Prefeitura Municipal de
SULINA
 Rua Tupinambá, 68 - Fone: (46) 3244-8000 - Centro - CEP 85565-000 - Sulina - Paraná

PAÇO MUNICIPAL 25 DE JULHO
 CNPJ 80.869.886/0001-43
 prefeitura@sulina.pr.gov.br
 www.sulina.pr.gov.br



FOTO 07



FOTO 08



FOTO 09



FOTO 10



FOTO 11



FOTO 12

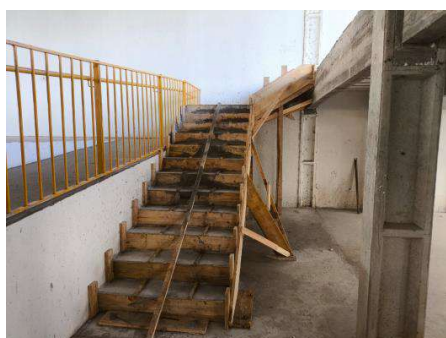

FOTO 13

Sulina, 19 de junho de 2024.

Luciano S. Santiago
 Engenheiro Fiscal da Obra
 ART: 1720242547560
 CREA-PR 31879/D

VERIFICAÇÃO DAS
ASSINATURAS

Código para verificação: DA6B-B562-AB46-3ED6

Este documento foi assinado digitalmente pelos seguintes signatários nas datas indicadas:

- ✓ **CONSORA CONSTRUTORA LTDA (CNPJ 46.812.148/0001-21)** em 20/06/2024 13:53:33 (GMT-03:00)
Papel: Parte
Emitido por: Sub-Autoridade Certificadora 1Doc (Assinatura 1Doc)
- ✓ **PAULO HORN (CPF 554.XXX.XXX-49)** em 21/06/2024 05:19:01 (GMT-03:00)
Papel: Parte
Emitido por: Sub-Autoridade Certificadora 1Doc (Assinatura 1Doc)
- ✓ **LUCIANO STEINEMANN SANTIAGO (CPF 815.XXX.XXX-91)** em 21/06/2024 08:39:58 (GMT-03:00)
Papel: Parte
Emitido por: Sub-Autoridade Certificadora 1Doc (Assinatura 1Doc)

Para verificar a validade das assinaturas, acesse a Central de Verificação por meio do link:

<https://sulina.1doc.com.br/verificacao/DA6B-B562-AB46-3ED6>



-25°41'58"S -52°43'21"W
289 Antonio Dionísio Reichert
Centro
Sulina
Paraná
19 de julho de 2024



-25°41'59"S -52°43'21"W
395 Rua Dom Pedro II
Sulina
Paraná
19 de julho de 2024





-25°41'59"S -52°43'21"W
289 Antonio Dionísio Reichert
Centro
Sulina
Paraná
19 de julho de 2024







-25°41'57"S -52°43'21"W
395 Rua Dom Pedro II
Sulina
Paraná
17 de julho de 2024



-25°41'59"S -52°43'21"W
289 Antonio Dionísio Reichert
Centro
Sulina
Paraná
19 de julho de 2024



-25°41'58"S -52°43'21"W
395 Rua Dom Pedro II
Sulina
Paraná
19 de julho de 2024





BM - Boletim de Medição
Selecione o Regime de Execução na Aba Dados

Grau de Sigilo
#PUBLICO

PROPONENTE / TOMADOR		Nº OPERAÇÃO	Nº TransfereGOV	APELIDO DO EMPREENDIMENTO	INÍCIO DE OBRA	
0		0	0	CAMAROTES CENTRO DE EVENTOS	13/05/24	
Nº CTEF	EMPRESA EXECUTORA	CNPJ	REGIME DE EXECUÇÃO		PERÍODO DA MEDIÇÃO	Nº MEDIÇÃO
23/2024	CONSORA CONSTRUTORA LTDA	46.812.148/0001-21	(SELECIONAR)		19/06/2024 a 19/07/2024	2

Realizado Acumulado: 38,59%

Orçamento Contratado						Evolução Física (Qtde.)			Evolução Financeira (R\$)		
Item	Descrição	Unidade	Quantidade	Preço Unitário (com BDI) (R\$)	Preço Total (R\$)	Acum. Anterior	Período	Acum. Incluindo o Período	Acum. Anterior	Período	Acum. Incluindo o Período
Objeto do CTEF:					TOTAL:	-	-	-	32.233,49	98.190,41	130.423,90
1.	CAMAROTES CENTRO DE EVENTOS	-	-	-	338.000,00	-	-	-	32.233,49	98.190,41	130.423,90
1.1.	ESTRUTURAS	-	-	-	46.254,30	-	-	-	22.422,49	21.625,56	44.048,05
1.1.1.	MONTAGEM E DESMONTAGEM DE FÔRMA DE VIGA, ESCORAMENTO METÁLICO, PÉ-DIREITO DUPLÔ, EM CHAPA DE MADEIRA PLASTIFICADA, 10 UTILIZAÇÕES. AF_09/2020	M2	53,00	223,72	11.857,16	35,00	18,00	53,00	7.830,20	4.026,96	11.857,16
1.1.2.	ARMAÇÃO DE PILAR OU VIGA DE ESTRUTURA CONVENCIONAL DE CONCRETO ARMADO UTILIZANDO AÇO CA-60 DE 5,0 MM - MONTAGEM. AF_06/2022	KG	95,00	13,89	1.319,55	85,00	10,00	95,00	1.180,65	138,90	1.319,55
1.1.3.	ARMAÇÃO DE BLOCO, VIGA BALDRAME OU SAPATA UTILIZANDO AÇO CA-50 DE 8 MM - MONTAGEM. AF_06/2017	KG	712,00	14,29	10.174,48	500,00	212,00	712,00	7.145,00	3.029,48	10.174,48
1.1.4.	CONCRETAGEM DE VIGAS E LAJES, FCK=25 MPA, PARA LAJES MACIÇAS OU NERVURADAS COM USO DE BOMBA - LANÇAMENTO, ADENSAMENTO E ACABAMENTO. AF_02/2022 PS	M3	3,50	572,63	2.004,21	3,00	0,50	3,50	1.717,89	286,32	2.004,21
1.1.5.	VERGA PRÉ-MOLDADA PARA JANELAS COM MAIS DE 1,5 M DE VÃO. AF_03/2016	M	150,00	63,99	9.598,50	-	125,00	125,00	-	7.998,75	7.998,75
1.1.6.	VERGA PRÉ-MOLDADA PARA PORTAS COM MAIS DE 1,5 M DE VÃO. AF_03/2016	M	35,00	62,94	2.202,90	-	35,00	35,00	-	2.202,90	2.202,90
1.1.7.	CONTRAVERGA PRÉ-MOLDADA PARA VÃOS DE MAIS DE 1,5 M DE COMPRIMENTO. AF_03/2016	M	150,00	60,65	9.097,50	75,00	65,00	140,00	4.548,75	3.942,25	8.491,00
1.2.	ALVENARIA / DIVISÓRIAS	-	-	-	89.020,56	-	-	-	9.811,00	55.765,85	65.576,85
1.2.1.	ALVENARIA DE VEDAÇÃO DE BLOCOS CERÂMICOS FURADOS NA HORIZONTAL DE 9X19X19 CM (ESPESSURA 9 CM) E ARGAMASSA DE ASSENTAMENTO COM PREPARO EM BETONEIRA. AF_12/2021	M2	550,78	98,11	54.037,03	100,00	250,00	350,00	9.811,00	24.527,50	34.338,50
1.2.2.	DIVISORIA SANITÁRIA, TIPO CABINE, EM GRANITO CINZA POLIDO, ESP = 3CM, ASSENTADO COM ARGAMASSA COLANTE AC III-E, EXCLUSIVE FERRAGENS. AF_01/2021	M2	4,20	891,71	3.745,18	-	-	-	-	-	-
1.2.3.	GUARDA-CORPO DE AÇO GALVANIZADO DE 1,10M, MONTANTES TUBULARES DE 1.1/4 ESPAÇADOS DE 1,20M, TRAVESSA SUPERIOR DE 1.1/2, GRADIL FORMADO POR TUBOS HORIZONTAIS DE 1 E VERTICAIS DE 3/4, FIXADO COM CHUMBADOR MECÂNICO. AF_04/2019_PS	M	55,00	567,97	31.238,35	-	55,00	55,00	-	31.238,35	31.238,35
1.3.	ESQUADRIAS	-	-	-	91.454,14	-	-	-	-	-	-
1.3.1.	JANELA DE ALUMÍNIO DE CORRER COM 4 FOLHAS PARA VIDROS, COM VIDROS, BATENTE, ACABAMENTO COM ACETATO OU BRILHANTE E FERRAGENS. EXCLUSIVE ALIZAR E CONTRAMARCO. FORNECIMENTO E INSTALAÇÃO. AF_12/2019	M2	48,45	793,58	38.448,95	-	-	-	-	-	-
1.3.2.	PORTA DE FERRO, DE ABRIR, TIPO GRADE COM CHAPA, COM GUARNIÇÕES. AF_12/2019	M2	19,50	1.045,62	20.389,59	-	-	-	-	-	-
1.3.3.	PORTA EM ALUMÍNIO DE ABRIR TIPO VENEZIANA COM GUARNIÇÃO, FIXAÇÃO COM PARAFUSOS - FORNECIMENTO E INSTALAÇÃO. AF_12/2019	M2	25,20	1.198,12	30.192,62	-	-	-	-	-	-
1.3.4.	BARRA ANTIPANICO DUPLA, CEGA EM LADO OPOSTO, COR CINZA	PAR	2,00	1.211,49	2.422,98	-	-	-	-	-	-
1.4.	INSTALAÇÃO ELÉTRICA	-	-	-	3.941,96	-	-	-	-	-	-
1.4.1.	QUADRO DE DISTRIBUIÇÃO DE ENERGIA EM PVC, DE EMBUTIR, SEM BARRAMENTO, PARA 3 DISJUNTORES - FORNECIMENTO E INSTALAÇÃO. AF_10/2020	UN	1,00	55,28	55,28	-	-	-	-	-	-
	DISJUNTOR MONOPOLAR TIPO DIN, CORRENTE NOMINAL DE 25A										



BM - Boletim de Medição
Selecione o Regime de Execução na Aba Dados

Grau de Sigilo
#PUBLICO

PROPOSNTE / TOMADOR		Nº OPERAÇÃO	Nº TransfereGOV	APELIDO DO EMPREENDIMENTO	INÍCIO DE OBRA
0		0	0	CAMAROTES CENTRO DE EVENTOS	13/05/24
Nº CTEF	EMPRESA EXECUTORA	CNPJ	REGIME DE EXECUÇÃO		Nº MEDIÇÃO
23/2024	CONSORA CONSTRUTORA LTDA	46.812.148/0001-21	(SELECIONAR)		2
				PERÍODO DA MEDIÇÃO	
				19/06/2024 a 19/07/2024	

Realizado Acumulado: 38,59%

Orçamento Contratado						Evolução Física (Qtde.)			Evolução Financeira (R\$)		
Item	Descrição	Unidade	Quantidade	Preço Unitário (com BDI) (R\$)	Preço Total (R\$)	Acum. Anterior	Período	Acum. Incluindo o Período	Acum. Anterior	Período	Acum. Incluindo o Período
Objeto do CTEF:					TOTAL:	-	-	-	32.233,49	98.190,41	130.423,90
1.4.3.	DISJUNTOR BIPOLAR TIPO DIN, CORRENTE NOMINAL DE 50A - FORNECIMENTO E INSTALAÇÃO. AF_10/2020	UN	1,00	79,52	79,52	-	-	-	-	-	-
1.4.4.	LUMINÁRIA TIPO PLAFON CIRCULAR, DE SOBREPOR, COM LED DE 12/13 W - FORNECIMENTO E INSTALAÇÃO. AF_03/2022	UN	8,00	36,84	294,72	-	-	-	-	-	-
1.4.5.	INTERRUPTOR SIMPLES (3 MÓDULOS), 10A/250V, INCLUINDO SUPORTE E PLACA - FORNECIMENTO E INSTALAÇÃO. AF_03/2023	UN	4,00	65,76	263,04	-	-	-	-	-	-
1.4.6.	TOMADA MÉDIA DE EMBUTIR (2 MÓDULOS), 2P+T 20 A, INCLUINDO SUPORTE E PLACA - FORNECIMENTO E INSTALAÇÃO. AF_03/2023	UN	10,00	65,15	651,50	-	-	-	-	-	-
1.4.7.	ELETRODUTO RÍGIDO ROSCÁVEL, PVC, DN 25 MM (3/4"), PARA CIRCUITOS TERMINAIS, INSTALADO EM FORRO - FORNECIMENTO E INSTALAÇÃO. AF_03/2023	M	80,00	12,99	1.039,20	-	-	-	-	-	-
1.4.8.	CABO DE COBRE FLEXÍVEL ISOLADO, 2,5 MM², ANTI-CHAMA 450/750 V, PARA CIRCUITOS TERMINAIS - FORNECIMENTO E INSTALAÇÃO. AF_03/2023	M	350,00	4,37	1.529,50	-	-	-	-	-	-
1.5.	INSTALAÇÃO HIDROSSANITÁRIA E APARELHOS	-	-	-	26.509,40	-	-	-	-	-	-
1.5.1.	TUBO, PVC, SOLDÁVEL, DN 25MM, INSTALADO EM RAMAL DE DISTRIBUIÇÃO DE ÁGUA - FORNECIMENTO E INSTALAÇÃO. AF_06/2022	M	170,00	13,04	2.216,80	-	-	-	-	-	-
1.5.2.	JOELHO 90 GRAUS COM BUCHA DE LATÃO, PVC, SOLDÁVEL, DN 25MM, X 3/4 - INSTALADO EM RAMAL OU SUB-RAMAL DE ÁGUA - FORNECIMENTO E INSTALAÇÃO. AF_06/2022	UN	40,00	16,75	670,00	-	-	-	-	-	-
1.5.3.	JOELHO 90 GRAUS, PVC, SOLDÁVEL, DN 25MM, INSTALADO EM PRUMADA DE ÁGUA - FORNECIMENTO E INSTALAÇÃO. AF_06/2022	UN	29,00	5,82	168,78	-	-	-	-	-	-
1.5.4.	LUVA, PVC, SOLDÁVEL, DN 25MM, INSTALADO EM PRUMADA DE ÁGUA - FORNECIMENTO E INSTALAÇÃO. AF_06/2022	UN	16,00	4,61	73,76	-	-	-	-	-	-
1.5.5.	TE, PVC, SOLDÁVEL, DN 25MM, INSTALADO EM RAMAL DE DISTRIBUIÇÃO DE ÁGUA - FORNECIMENTO E INSTALAÇÃO. AF_06/2022	UN	12,00	13,07	156,84	-	-	-	-	-	-
1.5.6.	VASO SANITÁRIO SIFONADO COM CAIXA ACOPLADA LOUÇA BRANCA, INCLUSO ENGATE FLEXÍVEL EM PLÁSTICO BRANCO, 1/2 X 40CM - FORNECIMENTO E INSTALAÇÃO. AF_01/2020	UN	12,00	559,20	6.710,40	-	-	-	-	-	-
1.5.7.	MICTÓRIO SIFONADO LOUÇA BRANCA PADRÃO MÉDIO FORNECIMENTO E INSTALAÇÃO. AF_01/2020	UN	7,00	749,88	5.249,16	-	-	-	-	-	-
1.5.8.	BARRA DE APOIO EM "L", EM ACO INOX POLIDO 70 X 70 CM, FIXADA NA PAREDE - FORNECIMENTO E INSTALACAO. AF_01/2020	UN	4,00	576,87	2.307,48	-	-	-	-	-	-
1.5.9.	LAVATÓRIO LOUÇA BRANCA SUSPENSO, 29,5 X 39CM OU EQUIVALENTE, PADRÃO POPULAR, INCLUSO SIFÃO FLEXÍVEL EM PVC, VÁLVULA E ENGATE FLEXÍVEL 30CM EM PLÁSTICO E TORNEIRA CROMADA DE MESA, PADRÃO POPULAR - FORNECIMENTO E INSTALAÇÃO. AF_01/2020	UN	6,00	253,01	1.518,06	-	-	-	-	-	-
1.5.10.	REGISTRO DE GAVETA BRUTO, LATÃO, ROSCÁVEL, 3/4", COM ACABAMENTO E CANOPLA CROMADOS - FORNECIMENTO E INSTALAÇÃO. AF_08/2021	UN	2,00	96,08	192,16	-	-	-	-	-	-
1.5.11.	TUBO PVC, SERIE NORMAL, ESGOTO PREDIAL, DN 40 MM, FORNECIDO E INSTALADO EM RAMAL DE DESCARGA OU RAMAL DE ESGOTO SANITÁRIO. AF_08/2022	M	65,00	23,31	1.515,15	-	-	-	-	-	-
	TUBO PVC, SERIE NORMAL, ESGOTO PREDIAL, DN 100 MM, FORNECIDO										



BM - Boletim de Medição
Selecione o Regime de Execução na Aba Dados

Grau de Sigilo
#PUBLICO

PROPONENTE / TOMADOR		Nº OPERAÇÃO	Nº TransfereGOV	APELIDO DO EMPREENDIMENTO	INÍCIO DE OBRA
0		0	0	CAMAROTES CENTRO DE EVENTOS	13/05/24
Nº CTEF	EMPRESA EXECUTORA	CNPJ	REGIME DE EXECUÇÃO		Nº MEDIÇÃO
23/2024	CONSORA CONSTRUTORA LTDA	46.812.148/0001-21	(SELECIONAR)		2
			PERÍODO DA MEDIÇÃO		
			19/06/2024 a 19/07/2024		

Realizado Acumulado: 38,59%

Orçamento Contratado						Evolução Física (Qtde.)			Evolução Financeira (R\$)		
Item	Descrição	Unidade	Quantidade	Preço Unitário (com BDI) (R\$)	Preço Total (R\$)	Acum. Anterior	Período	Acum. Incluindo o Período	Acum. Anterior	Período	Acum. Incluindo o Período
Objeto do CTEF:						-	-	-	32.233,49	98.190,41	130.423,90
TOTAL:						-	-	-	-	-	-
1.5.13.	JOELHO 90 GRAUS, PVC, SERIE NORMAL, ESGOTO PREDIAL, DN 40 MM, JUNTA SOLDÁVEL, FORNECIDO E INSTALADO EM RAMAL DE DESCARGA OU RAMAL DE ESGOTO SANITÁRIO. AF_08/2022	UN	23,00	11,22	258,06	-	-	-	-	-	-
1.5.14.	JOELHO 90 GRAUS, PVC, SERIE NORMAL, ESGOTO PREDIAL, DN 100 MM, JUNTA ELÁSTICA, FORNECIDO E INSTALADO EM RAMAL DE DESCARGA OU RAMAL DE ESGOTO SANITÁRIO. AF_08/2022	UN	11,00	28,38	312,18	-	-	-	-	-	-
1.5.15.	TE, PVC, SERIE NORMAL, ESGOTO PREDIAL, DN 40 X 40 MM, JUNTA SOLDÁVEL, FORNECIDO E INSTALADO EM RAMAL DE DESCARGA OU RAMAL DE ESGOTO SANITÁRIO. AF_08/2022	UN	18,00	16,19	291,42	-	-	-	-	-	-
1.6.	REVESTIMENTO, PINTURA E ARGAMASSAS	-	-	-	67.578,91	-	-	-	-	20.799,00	20.799,00
1.6.1.	CHAPISCO APLICADO EM ALVENARIAS E ESTRUTURAS DE CONCRETO INTERNAS, COM COLHER DE PEDREIRO. ARGAMASSA TRAÇO 1:3 COM PREPARO MANUAL. AF_10/2022	M2	1.061,56	5,16	5.477,65	-	450,00	450,00	-	2.322,00	2.322,00
1.6.2.	EMBOÇO OU MASSA ÚNICA EM ARGAMASSA TRAÇO 1:2:8, PREPARO MECÂNICO COM BETONEIRA 400 L, APLICADA MANUALMENTE EM PANOS CEGOS DE FACHADA (SEM PRESENÇA DE VÃOS), ESPESSURA DE 25 MM. AF_08/2022	M2	1.061,56	41,06	43.587,65	-	450,00	450,00	-	18.477,00	18.477,00
1.6.3.	APLICAÇÃO MANUAL DE PINTURA COM TINTA TEXTURIZADA ACRÍLICA EM PANOS CEGOS DE FACHADA (SEM PRESENÇA DE VÃOS) DE EDIFÍCIOS DE MÚLTIPLOS PAVIMENTOS, DUAS CORES. AF_06/2014	M2	1.061,56	17,44	18.513,61	-	-	-	-	-	-
1.7.	COBERTURA	-	-	-	11.740,89	-	-	-	-	-	-
1.7.1.	FORRO EM RÉGUAS DE PVC, LISO, PARA AMBIENTES COMERCIAIS, INCLUSIVE ESTRUTURA BIDIRECIONAL DE FIXAÇÃO. AF_08/2023_PS	M2	87,80	91,78	8.058,28	-	-	-	-	-	-
1.7.2.	RODAFORRO EM PVC, PARA FORRO DE PVC, COMPRIMENTO 6 M	M	85,58	6,49	555,41	-	-	-	-	-	-
1.7.3.	RUFO EM CHAPA DE AÇO GALVANIZADO NÚMERO 24, CORTE DE 25 CM, INCLUSO TRANSPORTE VERTICAL. AF_07/2019	M	60,00	52,12	3.127,20	-	-	-	-	-	-
1.8.	LIMPEZA FINAL DA OBRA	-	-	-	1.499,84	-	-	-	-	-	-
1.8.1.	LIMPEZA DE SUPERFÍCIE COM JATO DE ALTA PRESSÃO. AF_04/2019	M2	688,00	2,18	1.499,84	-	-	-	-	-	-

Observações:

Foi considerado arredondamento de duas casas decimais para Quantidade; Preço unitário; Preço total; Medição.

Os serviços medidos informados neste BM encontram-se concluídos, estão em conformidade com os projetos e especificações aceitos pela CAIXA e foram executados de acordo com as normas técnicas.

SULINA/PR
Local

sexta-feira, 19 de julho de 2024
Data

Responsável Técnico pela Fiscalização
Nome: LUCIANO S. SANTIAGO
Profissão: ENGENHEIRO CIVIL
CREA/CAU: PR 31879/D
ART/RRT: 1720242547560



Estado do Paraná
Prefeitura Municipal de
SULINA
Rua Tupinambá, 68 - Fone: (46) 3244-8000 - Centro - CEP 85565-000 - Sulina - Paraná

PACO MUNICIPAL 25 DE JULHO
CNPJ 80.869.886/0001-43
prefeitura@sulina.pr.gov.br
www.sulina.pr.gov.br

MUNICÍPIO	SULINA
CONTRATADA	CONSORCIA CONSTRUTORA LTDA
CONTRATO Nº	23/2024
OBJETO	FECHAMENTO CAMAROTES CENTRO DE EVENTOS I SANITÁRIOS
MEDICÃO Nº	02
DATA DA VISTORIA	19/07/2024

RELATÓRIO FOTOGRÁFICO

 <p>-25°41'59"S -52°43'21"W 395 Rua Dom Pedro II Sulina Paraná 19 de julho de 2024</p>	 <p>-25°41'59"S -52°43'21"W 289 Antonio Dionísio Reichert Centro Sulina Paraná 19 de julho de 2024</p>
---	---

 <p>-25°41'58"S -52°43'21"W 395 Rua Dom Pedro II Sulina Paraná 19 de julho de 2024</p>	 <p>-25°41'59"S -52°43'21"W 289 Antonio Dionísio Reichert Centro Sulina Paraná 17 de julho de 2024</p>
--	--

 <p>-25°41'59"S -52°43'21"W 289 Antonio Dionísio Reichert Centro Sulina Paraná 19 de julho de 2024</p>	 <p>-25°41'57"S -52°43'21"W 395 Rua Dom Pedro II Centro Sulina Paraná 17 de julho de 2024</p>
---	--



Estado do Paraná
Prefeitura Municipal de
SULINA

Rua Tupinambá, 68 - Fone: (46) 3244-8000 - Centro - CEP 85565-000 - Sulina - Paraná

PACO MUNICIPAL 25 DE JULHO
CNPJ 80.869.886/0001-43
prefeitura@sulina.pr.gov.br
www.sulina.pr.gov.br



-25°41'59"S -52°43'21"W
289 Antonio Dionísio Reichert
Centro
Sulina
Paraná
19 de julho de 2024



-25°41'58"S -52°43'21"W
289 Antonio Dionísio Reichert
Centro
Sulina
Paraná
19 de julho de 2024



-25°41'59"S -52°43'21"W
289 Antonio Dionísio Reichert
Centro
Sulina
Paraná
19 de julho de 2024



-25°41'59"S -52°43'21"W
289 Antonio Dionísio Reichert
Centro
Sulina
Paraná
17 de julho de 2024



-25°41'57"S -52°43'21"W
Sulina
Paraná
19 de julho de 2024



-25°41'59"S -52°43'21"W
289 Antonio Dionísio Reichert
Centro
Sulina
Paraná
19 de julho de 2024



-25°41'59"S -52°43'21"W
395 Rua Dom Pedro II
Sulina
Paraná
19 de julho de 2024

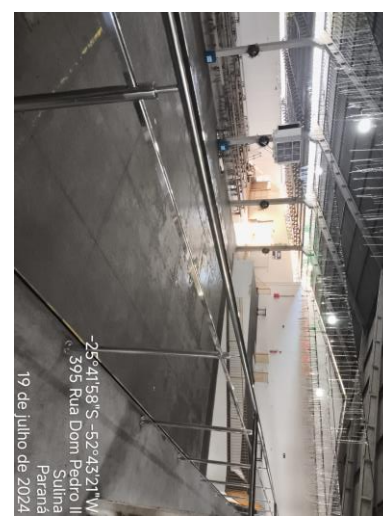

-25°41'58"S -52°43'21"W
395 Rua Dom Pedro II
Sulina
Paraná
19 de julho de 2024

Município de Sulina



Estado do Paraná
Prefeitura Municipal de
SULINA
Rua Tupinambá, 68 - Fone: (46) 3244-8000 - Centro - CEP 85565-000 - Sulina - Paraná

PÁGO MUNICIPAL 25 DE JULHO
CNPJ 80.869.886/0001-43
prefeitura@sulina.pr.gov.br
www.sulina.pr.gov.br



Sulina, 19 de junho de 2024.

Luciano S. Santiago
Engenheiro Fiscal da Obra
ART: 1720242547560
CREA-PR 31879/D

VERIFICAÇÃO DAS
ASSINATURAS

Código para verificação: 2BF5-5F9E-4FD9-759B

Este documento foi assinado digitalmente pelos seguintes signatários nas datas indicadas:

- ✓ CONSORA CONSTRUTORA LTDA (CNPJ 46.812.148/0001-21) em 22/07/2024 14:36:07 (GMT-03:00)
Papel: Parte
Emitido por: Sub-Autoridade Certificadora 1Doc (Assinatura 1Doc)
- ✓ LUCIANO STEINEMANN SANTIAGO (CPF 815.XXX.XXX-91) em 22/07/2024 14:41:38 (GMT-03:00)
Papel: Parte
Emitido por: Sub-Autoridade Certificadora 1Doc (Assinatura 1Doc)
- ✓ PAULO HORN (CPF 554.XXX.XXX-49) em 22/07/2024 16:55:01 (GMT-03:00)
Papel: Parte
Emitido por: Sub-Autoridade Certificadora 1Doc (Assinatura 1Doc)

Para verificar a validade das assinaturas, acesse a Central de Verificação por meio do link:

<https://sulina.1doc.com.br/verificacao/2BF5-5F9E-4FD9-759B>



Estado do Paraná
Prefeitura Municipal de
SULINA
Rua Tupinambá, 68 - Fone: (46) 3244-8000 - Centro - CEP 85565-000 - Sulina - Paraná

PAÇO MUNICIPAL 25 DE JULHO

CNPJ 80.869.886/0001-43

prefeitura@sulina.pr.gov.br

www.sulina.pr.gov.br

TERMO DE SITUAÇÃO DE OBRA	
MUNICÍPIO: SULINA – PR.	
SUBPROJETO: CAMAROTES	
EMPRESA CONTRATADA: Marcio Gallina Construção Civil e materiais de Construção - EIRELI	
VALOR REAL: R\$ 338.000,00	CONTRATO Nº: 23/2024
SERVIÇOS EXECUTADOS: (DESCRIÇÃO DA OBRA) EXECUÇÃO DE OBRA DEFECHAMENTO DE CAMAROTES E SANITÁRIOS NO CENTRO DE EVENTOS MUNICIPAL DO MUNICÍPIO DE SULINA/PR	
OBSERVAÇÕES E RESSALVAS: Obra em andamento sem medição no período	
Aos 05 (Cinco) dias do mês de agosto do ano de dois mil e vinte e quatro, o Prefeito Municipal, declara que a obra está em andamento.	
 PAULO HORN Prefeito Municipal	

Sulina – PR, 05 de agosto de 2024.



Estado do Paraná
Prefeitura Municipal de
SULINA

Rua Tupinambá, 68 - Fone: (46) 3244-8000 - Centro - CEP 85565-000 - Sulina - Paraná

PAÇO MUNICIPAL 25 DE JULHO

CNPJ 80.869.886/0001-43

prefeitura@sulina.pr.gov.br

www.sulina.pr.gov.br

TERMO DE SITUAÇÃO DE OBRA

MUNICÍPIO:

SULINA – PR.

SUBPROJETO:

CAMAROTES

EMPRESA CONTRATADA:

Marcio Gallina Construção Civil e materiais de Construção - EIRELI

VALOR REAL:

RS 338.000,00

CONTRATO Nº:

23/2024

SERVIÇOS EXECUTADOS: (DESCRIÇÃO DA OBRA)

EXECUÇÃO DE OBRA DEFECHAMENTO DE CAMAROTES E SANITÁRIOS NO CENTRO DE EVENTOS MUNICIPAL DO MUNICÍPIO DE SULINA/PR

OBSERVAÇÕES E RESSALVAS:

Obra em andamento sem medição no período

Aos 04 (Quatro) dias do mês de setembro do ano de dois mil e vinte e quatro, o Prefeito Municipal, declara que a obra está em andamento.

PAULO HORN
Prefeito Municipal

Sulina – PR, 04 de setembro de 2024.





-25°41'59"S -52°43'21"W
289 Antonio Dionísio Reichert
Centro
Sulina
Paraná
19 de julho de 2024















-25°41'58"S -52°43'21"W
395 Rua Dom Pedro II
Sulina
Paraná
19 de julho de 2024



-25°41'59"S -52°43'21"W
395 Rua Dom Pedro II
Sulina
Paraná
19 de julho de 2024



Prefeitura Municipal de
Sulina

Proc. Administrativo 29- 2.596/2024

De: LUCAS C. - DE

Para: CONSORA CONSTRUTORA LTDA

Data: 14/10/2024 às 16:35:32

Setores (CC):

DE

Setores envolvidos:

PREF-VICE, DC, DCO, DE, SMECE, DF, DE, PBM

EMPENHO CONTRATO 23/2024 - FECHAMENTO CAMAROTES CENTRO DE EVENTOS E SANITÁRIOS

Boa tarde, segue em anexo Medição do Aditivo de Valor 01 da referida obra, valor total de **R\$ 61.718,80**. Solicito assinatura da empresa, e que encaminhe a NF da Medição do Aditivo e também todas as certidões.

—

Lucas José Chioquetta
Dir. do Dep. de Engenharia

Anexos:

MEDICAO_DO_ADITIVO_DE_VALOR_01.pdf

Assinado por 2 pessoas: LUCIANO STEINEMANN SANTIAGO e CONSORA CONSTRUTORA LTDA
Para verificar a validade das assinaturas, acesse <https://sulina.1doc.com.br/verificacao/84C2-A9E1-BBFF-A532> e informe o código 84C2-A9E1-BBFF-A532



MEDIÇÃO DO ADITIVO								
OBRA:		FECHAMENTO CAMAROTES CENTRO DE EVENTOS E SANITÁRIOS						
LOCAL:		SULINA PR						
DATA:		14/10/2024						
Código	Origem	Serviço	Unidade	Quantidade	Preço Unitário (com BDI) R\$	Preço Total (R\$)	% MEDIÇÃO	VALOR TOTAL MEDIÇÃO
EXECUÇÃO DE OBRA DE FECHAMENTO DE CAMAROTES E SANITÁRIOS NO CENTRO DE EVENTOS MUNICIPAL DO MUNICÍPIO DE SULINA/PR								
102074	SINAPI	ESCADA EM CONCRETO ARMADO MOLDADO IN LOCO, FCK 25 MPA, COM 2 LANCES EM U E LAJE PLANA, FÔRMA EM CHAPA DE MADEIRA COMPENSADA RESINADA. AF_11/2020_PA	M3	5,83	R\$ 4.197,86	R\$ 24.473,51	100%	R\$ 24.473,51
102176	SINAPI	INSTALAÇÃO DE VIDRO LAMINADO, E = 8 MM (4+4), ENCAIXADO EM PERFIL U. AF_01/2021_PS	M2	35,80	R\$ 801,66	R\$ 28.699,28	100%	R\$ 28.699,28
99837	SINAPI	GUARDA-CORPO DE AÇO GALVANIZADO DE 1,10M, MONTANTES TUBULARES DE 1.1/4 ESPAÇADOS DE 1,20M, TRAVESSA SUPERIOR DE 1.1/2, GRADIL FORMADO POR TUBOS HORIZONTAIS DE 1 E VERTICAIS DE 3/4, FIXADO COM CHUMBADOR MECÂNICO. AF_04/2019_PS	M	9,00	R\$ 567,95	R\$ 5.111,54	100%	R\$ 5.111,54
103328	SINAPI	ALVENARIA DE VEDAÇÃO DE BLOCOS CERÂMICOS FURADOS NA HORIZONTAL DE 9X19X19 CM (ESPESSURA 9 CM) E ARGAMASSA DE ASSENTAMENTO COM PREPARO EM BETONEIRA. AF_12/2021	M2	18,00	R\$ 98,10	R\$ 1.765,83	100%	R\$ 1.765,83
87878	SINAPI	CHAPISCO APLICADO EM ALVENARIAS E ESTRUTURAS DE CONCRETO INTERNAS, COM COLHER DE PEDREIRO. ARGAMASSA TRAÇO 1:3 COM PREPARO MANUAL. AF_10/2022	M2	36,00	R\$ 5,16	R\$ 185,69	100%	R\$ 185,69
87792	SINAPI	EMBOÇO OU MASSA ÚNICA EM ARGAMASSA TRAÇO 1:2:8, PREPARO MECÂNICO COM BETONEIRA 400 L, APLICADA MANUALMENTE EM PANOS CEGOS DE FACHADA (SEM PRESENÇA DE VÃOS), ESPESSURA DE 25 MM. AF_08/2022	M2	36,00	R\$ 41,06	R\$ 1.478,32	100%	R\$ 1.478,32
TOTAL FINAL								R\$ 61.741,15

LUCIANO S. SANTIAGO
ENGENHEIRO CIVIL
CREA: 31879/D/D

Informe o código 84C2-A9E1-BBFF-A532

por 2 pessoas: LUCIANO STEINEMANN SA
ficar a validade das assinaturas, acesse https:

VERIFICAÇÃO DAS
ASSINATURAS

Código para verificação: 84C2-A9E1-BBFF-A532

Este documento foi assinado digitalmente pelos seguintes signatários nas datas indicadas:

- ✓ LUCIANO STEINEMANN SANTIAGO (CPF 815.XXX.XXX-91) em 14/10/2024 16:36:22 (GMT-03:00)
Papel: Parte
Emitido por: Sub-Autoridade Certificadora 1Doc (Assinatura 1Doc)

- ✓ CONSORA CONSTRUTORA LTDA (CNPJ 46.812.148/0001-21) em 15/10/2024 08:04:44 (GMT-03:00)
Papel: Parte
Emitido por: Sub-Autoridade Certificadora 1Doc (Assinatura 1Doc)

Para verificar a validade das assinaturas, acesse a Central de Verificação por meio do link:

<https://sulina.1doc.com.br/verificacao/84C2-A9E1-BBFF-A532>



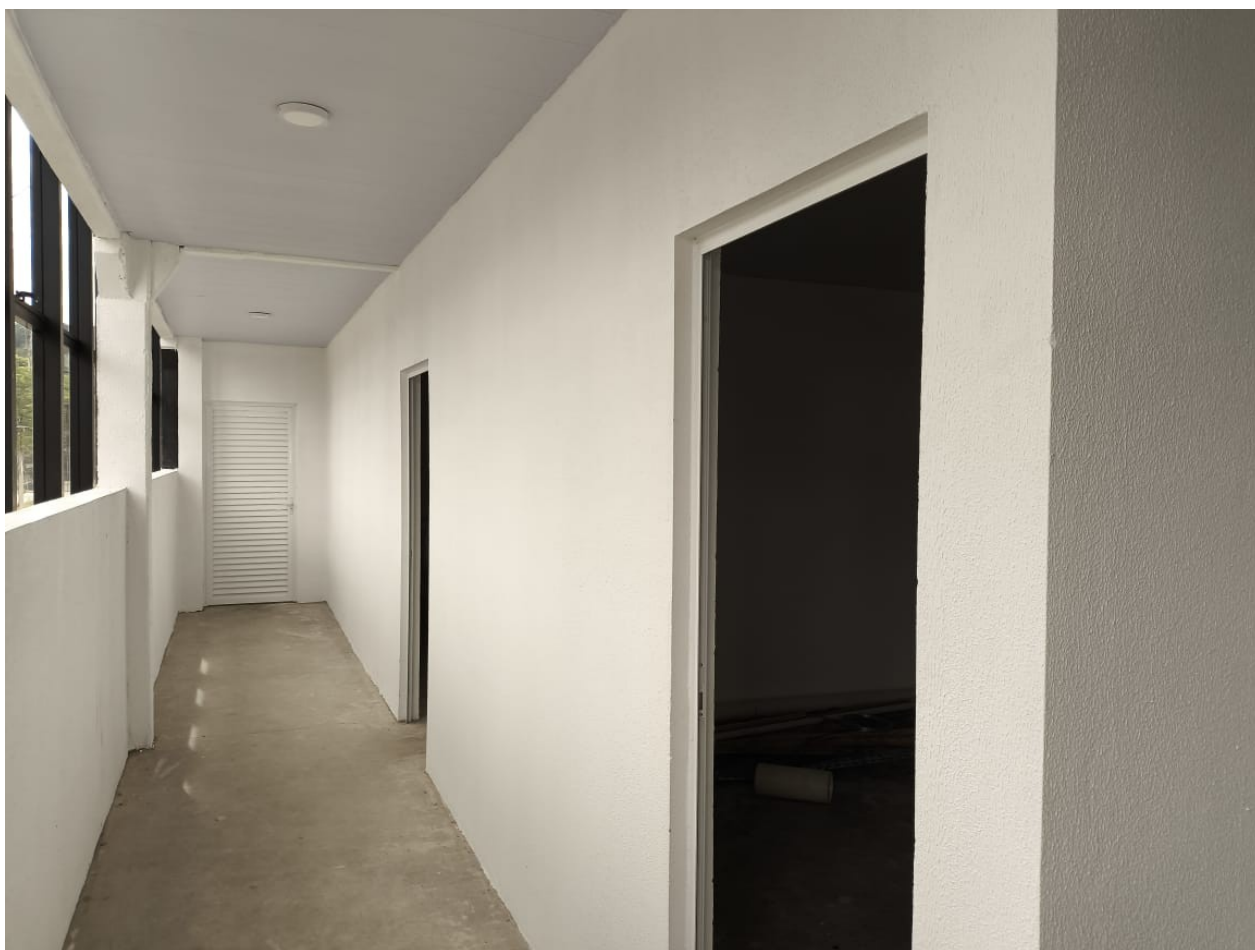













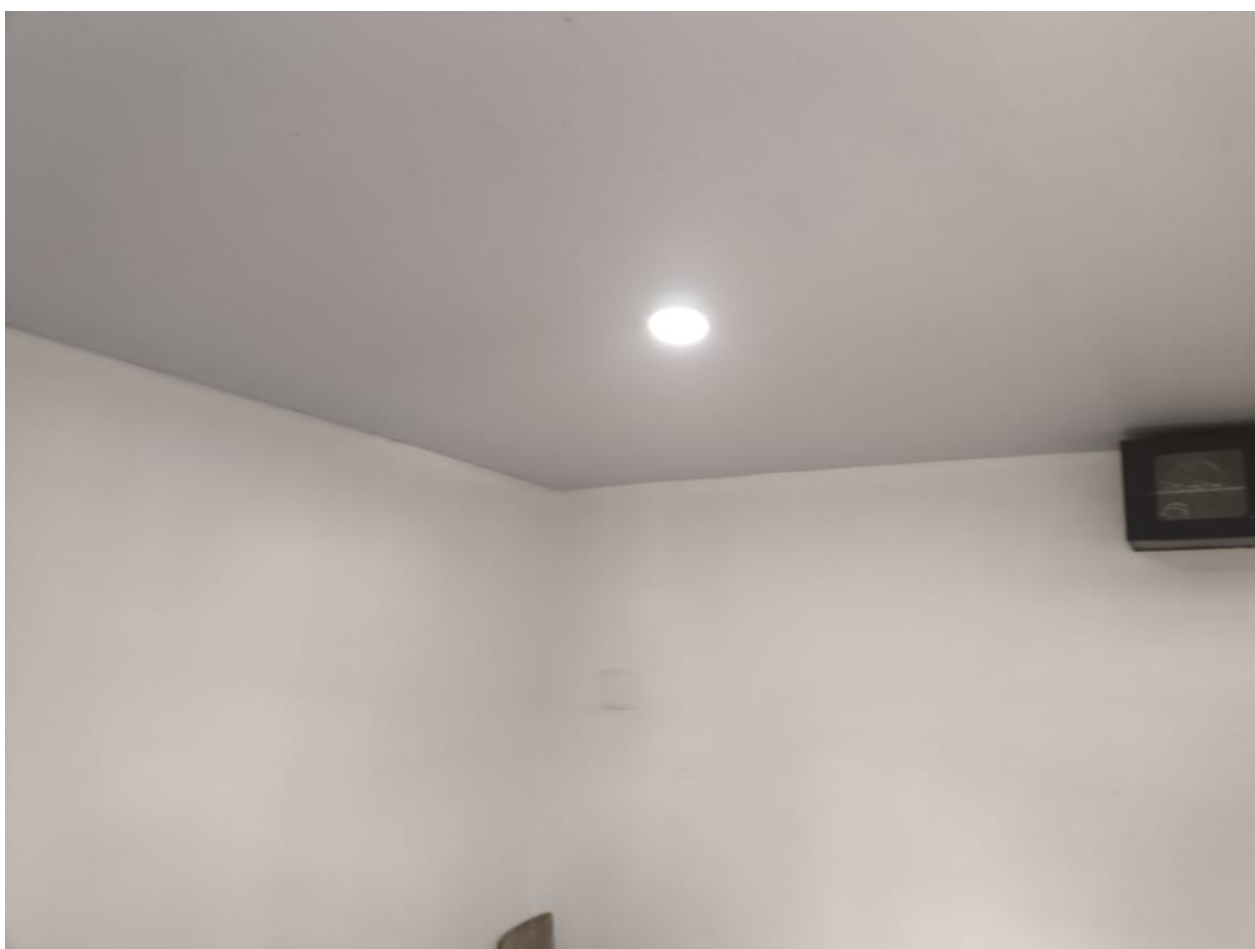

















BM - Boletim de Medição
Selecione o Regime de Execução na Aba Dados

Grau de Sigilo
#PUBLICO

PROPONENTE / TOMADOR		Nº OPERAÇÃO	Nº TransfereGOV	APELIDO DO EMPREENDIMENTO	INÍCIO DE OBRA	
0		0	0	CAMAROTES CENTRO DE EVENTOS	13/05/24	
Nº CTEF	EMPRESA EXECUTORA	CNPJ	REGIME DE EXECUÇÃO		PERÍODO DA MEDIÇÃO	Nº MEDIÇÃO
23/2024	CONSORA CONSTRUTORA LTDA	46.812.148/0001-21	(SELECIONAR)		20/07/2024 a 21/11/2024	3

Realizado Acumulado: 100,00%

Orçamento Contratado						Evolução Física (Qtde.)			Evolução Financeira (R\$)		
Item	Descrição	Unidade	Quantidade	Preço Unitário (com BDI) (R\$)	Preço Total (R\$)	Acum. Anterior	Período	Acum. Incluindo o Período	Acum. Anterior	Período	Acum. Incluindo o Período
Objeto do CTEF:					TOTAL:	-	-	-	130.423,90	207.576,10	338.000,00
1.	CAMAROTES CENTRO DE EVENTOS	-	-	-	338.000,00	-	-	-	130.423,90	207.576,10	338.000,00
1.1.	ESTRUTURAS	-	-	-	46.254,30	-	-	-	44.048,05	2.206,25	46.254,30
1.1.1.	MONTAGEM E DESMONTAGEM DE FÔRMA DE VIGA, ESCORAMENTO METÁLICO, PÉ-DIREITO DUPL0, EM CHAPA DE MADEIRA PLASTIFICADA, 10 UTILIZAÇÕES. AF_09/2020	M2	53,00	223,72	11.857,16	53,00	-	53,00	11.857,16	-	11.857,16
1.1.2.	ARMAÇÃO DE PILAR OU VIGA DE ESTRUTURA CONVENCIONAL DE CONCRETO ARMADO UTILIZANDO AÇO CA-60 DE 5,0 MM - MONTAGEM. AF_06/2022	KG	95,00	13,89	1.319,55	95,00	-	95,00	1.319,55	-	1.319,55
1.1.3.	ARMAÇÃO DE BLOCO, VIGA BALDRAME OU SAPATA UTILIZANDO AÇO CA-50 DE 8 MM - MONTAGEM. AF_06/2017	KG	712,00	14,29	10.174,48	712,00	-	712,00	10.174,48	-	10.174,48
1.1.4.	CONCRETAGEM DE VIGAS E LAJES, FCK=25 MPA, PARA LAJES MACIÇAS OU NERVURADAS COM USO DE BOMBA - LANÇAMENTO, ADENSAMENTO E ACABAMENTO. AF_02/2022 PS	M3	3,50	572,63	2.004,21	3,50	-	3,50	2.004,21	-	2.004,21
1.1.5.	VERGA PRÉ-MOLDADA PARA JANELAS COM MAIS DE 1,5 M DE VÃO. AF_03/2016	M	150,00	63,99	9.598,50	125,00	25,00	150,00	7.998,75	1.599,75	9.598,50
1.1.6.	VERGA PRÉ-MOLDADA PARA PORTAS COM MAIS DE 1,5 M DE VÃO. AF_03/2016	M	35,00	62,94	2.202,90	35,00	-	35,00	2.202,90	-	2.202,90
1.1.7.	CONTRAVERGA PRÉ-MOLDADA PARA VÃOS DE MAIS DE 1,5 M DE COMPRIMENTO. AF_03/2016	M	150,00	60,65	9.097,50	140,00	10,00	150,00	8.491,00	606,50	9.097,50
1.2.	ALVENARIA / DIVISÓRIAS	-	-	-	89.020,56	-	-	-	65.576,85	23.443,71	89.020,56
1.2.1.	ALVENARIA DE VEDAÇÃO DE BLOCOS CERÂMICOS FURADOS NA HORIZONTAL DE 9X19X19 CM (ESPESSURA 9 CM) E ARGAMASSA DE ASSENTAMENTO COM PREPARO EM BETONEIRA. AF_12/2021	M2	550,78	98,11	54.037,03	350,00	200,78	550,78	34.338,50	19.698,53	54.037,03
1.2.2.	DIVISORIA SANITÁRIA, TIPO CABINE, EM GRANITO CINZA POLIDO, ESP = 3CM, ASSENTADO COM ARGAMASSA COLANTE AC III-E, EXCLUSIVE FERRAGENS. AF_01/2021	M2	4,20	891,71	3.745,18	-	4,20	4,20	-	3.745,18	3.745,18
1.2.3.	GUARDA-CORPO DE AÇO GALVANIZADO DE 1,10M, MONTANTES TUBULARES DE 1.1/4 ESPAÇADOS DE 1,20M, TRAVESSA SUPERIOR DE 1.1/2, GRADIL FORMADO POR TUBOS HORIZONTAIS DE 1 E VERTICAIS DE 3/4, FIXADO COM CHUMBADOR MECÂNICO. AF_04/2019_PS	M	55,00	567,97	31.238,35	55,00	-	55,00	31.238,35	-	31.238,35
1.3.	ESQUADRIAS	-	-	-	91.454,14	-	-	-	-	91.454,14	91.454,14
1.3.1.	JANELA DE ALUMÍNIO DE CORRER COM 4 FOLHAS PARA VIDROS, COM VIDROS, BATENTE, ACABAMENTO COM ACETATO OU BRILHANTE E FERRAGENS. EXCLUSIVE ALIZAR E CONTRAMARCO. FORNECIMENTO E INSTALAÇÃO. AF_12/2019	M2	48,45	793,58	38.448,95	-	48,45	48,45	-	38.448,95	38.448,95
1.3.2.	PORTA DE FERRO, DE ABRIR, TIPO GRADE COM CHAPA, COM GUARNIÇÕES. AF_12/2019	M2	19,50	1.045,62	20.389,59	-	19,50	19,50	-	20.389,59	20.389,59
1.3.3.	PORTA EM ALUMÍNIO DE ABRIR TIPO VENEZIANA COM GUARNIÇÃO, FIXAÇÃO COM PARAFUSOS - FORNECIMENTO E INSTALAÇÃO. AF_12/2019	M2	25,20	1.198,12	30.192,62	-	25,20	25,20	-	30.192,62	30.192,62
1.3.4.	BARRA ANTIPANICO DUPLA, CEGA EM LADO OPOSTO, COR CINZA	PAR	2,00	1.211,49	2.422,98	-	2,00	2,00	-	2.422,98	2.422,98
1.4.	INSTALAÇÃO ELÉTRICA	-	-	-	3.941,96	-	-	-	-	3.941,96	3.941,96
1.4.1.	QUADRO DE DISTRIBUIÇÃO DE ENERGIA EM PVC, DE EMBUTIR, SEM BARRAMENTO, PARA 3 DISJUNTORES - FORNECIMENTO E INSTALAÇÃO. AF_10/2020	UN	1,00	55,28	55,28	-	1,00	1,00	-	55,28	55,28
	DISJUNTOR MONOPOLAR TIPO DIN, CORRENTE NOMINAL DE 25A										



BM - Boletim de Medição
Selecione o Regime de Execução na Aba Dados

Grau de Sigilo
#PUBLICO

PROPOSNTE / TOMADOR		Nº OPERAÇÃO	Nº TransfereGOV	APELIDO DO EMPREENDIMENTO	INÍCIO DE OBRA
0		0	0	CAMAROTES CENTRO DE EVENTOS	13/05/24
Nº CTEF	EMPRESA EXECUTORA	CNPJ	REGIME DE EXECUÇÃO		Nº MEDIÇÃO
23/2024	CONSORA CONSTRUTORA LTDA	46.812.148/0001-21	(SELECIONAR)		3
			PERÍODO DA MEDIÇÃO		
			20/07/2024 a 21/11/2024		

Realizado Acumulado: 100,00%

Orçamento Contratado						Evolução Física (Qtde.)			Evolução Financeira (R\$)		
Item	Descrição	Unidade	Quantidade	Preço Unitário (com BDI) (R\$)	Preço Total (R\$)	Acum. Anterior	Período	Acum. Incluindo o Período	Acum. Anterior	Período	Acum. Incluindo o Período
Objeto do CTEF:				TOTAL:	338.000,00	-	-	-	130.423,90	207.576,10	338.000,00
1.4.3.	DISJUNTOR BIPOLAR TIPO DIN, CORRENTE NOMINAL DE 50A - FORNECIMENTO E INSTALAÇÃO. AF_10/2020	UN	1,00	79,52	79,52	-	1,00	1,00	-	79,52	79,52
1.4.4.	LUMINÁRIA TIPO PLAFON CIRCULAR, DE SOBREPOR, COM LED DE 12/13 W - FORNECIMENTO E INSTALAÇÃO. AF_03/2022	UN	8,00	36,84	294,72	-	8,00	8,00	-	294,72	294,72
1.4.5.	INTERRUPTOR SIMPLES (3 MÓDULOS), 10A/250V, INCLUINDO SUPORTE E PLACA - FORNECIMENTO E INSTALAÇÃO. AF_03/2023	UN	4,00	65,76	263,04	-	4,00	4,00	-	263,04	263,04
1.4.6.	TOMADA MÉDIA DE EMBUTIR (2 MÓDULOS), 2P+T 20 A, INCLUINDO SUPORTE E PLACA - FORNECIMENTO E INSTALAÇÃO. AF_03/2023	UN	10,00	65,15	651,50	-	10,00	10,00	-	651,50	651,50
1.4.7.	ELETRODUTO RÍGIDO ROSCÁVEL, PVC, DN 25 MM (3/4"), PARA CIRCUITOS TERMINAIS, INSTALADO EM FORRO - FORNECIMENTO E INSTALAÇÃO. AF_03/2023	M	80,00	12,99	1.039,20	-	80,00	80,00	-	1.039,20	1.039,20
1.4.8.	CABO DE COBRE FLEXÍVEL ISOLADO, 2,5 MM², ANTI-CHAMA 450/750 V, PARA CIRCUITOS TERMINAIS - FORNECIMENTO E INSTALAÇÃO. AF_03/2023	M	350,00	4,37	1.529,50	-	350,00	350,00	-	1.529,50	1.529,50
1.5.	INSTALAÇÃO HIDROSSANITÁRIA E APARELHOS	-	-	-	26.509,40	-	-	-	-	26.509,40	26.509,40
1.5.1.	TUBO, PVC, SOLDÁVEL, DN 25MM, INSTALADO EM RAMAL DE DISTRIBUIÇÃO DE ÁGUA - FORNECIMENTO E INSTALAÇÃO. AF_06/2022	M	170,00	13,04	2.216,80	-	170,00	170,00	-	2.216,80	2.216,80
1.5.2.	JOELHO 90 GRAUS COM BUCHA DE LATÃO, PVC, SOLDÁVEL, DN 25MM, X 3/4 - INSTALADO EM RAMAL OU SUB-RAMAL DE ÁGUA - FORNECIMENTO E INSTALAÇÃO. AF_06/2022	UN	40,00	16,75	670,00	-	40,00	40,00	-	670,00	670,00
1.5.3.	JOELHO 90 GRAUS, PVC, SOLDÁVEL, DN 25MM, INSTALADO EM PRUMADA DE ÁGUA - FORNECIMENTO E INSTALAÇÃO. AF_06/2022	UN	29,00	5,82	168,78	-	29,00	29,00	-	168,78	168,78
1.5.4.	LUVA, PVC, SOLDÁVEL, DN 25MM, INSTALADO EM PRUMADA DE ÁGUA - FORNECIMENTO E INSTALAÇÃO. AF_06/2022	UN	16,00	4,61	73,76	-	16,00	16,00	-	73,76	73,76
1.5.5.	TE, PVC, SOLDÁVEL, DN 25MM, INSTALADO EM RAMAL DE DISTRIBUIÇÃO DE ÁGUA - FORNECIMENTO E INSTALAÇÃO. AF_06/2022	UN	12,00	13,07	156,84	-	12,00	12,00	-	156,84	156,84
1.5.6.	VASO SANITÁRIO SIFONADO COM CAIXA ACOPLADA LOUÇA BRANCA, INCLUSO ENGATE FLEXÍVEL EM PLÁSTICO BRANCO, 1/2 X 40CM - FORNECIMENTO E INSTALAÇÃO. AF_01/2020	UN	12,00	559,20	6.710,40	-	12,00	12,00	-	6.710,40	6.710,40
1.5.7.	MICTÓRIO SIFONADO LOUÇA BRANCA PADRÃO MÉDIO FORNECIMENTO E INSTALAÇÃO. AF_01/2020	UN	7,00	749,88	5.249,16	-	7,00	7,00	-	5.249,16	5.249,16
1.5.8.	BARRA DE APOIO EM "L", EM ACO INOX POLIDO 70 X 70 CM, FIXADA NA PAREDE - FORNECIMENTO E INSTALACAO. AF_01/2020	UN	4,00	576,87	2.307,48	-	4,00	4,00	-	2.307,48	2.307,48
1.5.9.	LAVATÓRIO LOUÇA BRANCA SUSPENSO, 29,5 X 39CM OU EQUIVALENTE, PADRÃO POPULAR, INCLUSO SIFÃO FLEXÍVEL EM PVC, VÁLVULA E ENGATE FLEXÍVEL 30CM EM PLÁSTICO E TORNEIRA CROMADA DE MESA, PADRÃO POPULAR - FORNECIMENTO E INSTALAÇÃO. AF_01/2020	UN	6,00	253,01	1.518,06	-	6,00	6,00	-	1.518,06	1.518,06
1.5.10.	REGISTRO DE GAVETA BRUTO, LATÃO, ROSCÁVEL, 3/4", COM ACABAMENTO E CANOPLA CROMADOS - FORNECIMENTO E INSTALAÇÃO. AF_08/2021	UN	2,00	96,08	192,16	-	2,00	2,00	-	192,16	192,16
1.5.11.	TUBO PVC, SERIE NORMAL, ESGOTO PREDIAL, DN 40 MM, FORNECIDO E INSTALADO EM RAMAL DE DESCARGA OU RAMAL DE ESGOTO SANITÁRIO. AF_08/2022	M	65,00	23,31	1.515,15	-	65,00	65,00	-	1.515,15	1.515,15
	TUBO PVC, SERIE NORMAL, ESGOTO PREDIAL, DN 100 MM, FORNECIDO										



BM - Boletim de Medição
Selecione o Regime de Execução na Aba Dados

Grau de Sigilo
#PUBLICO

PROPONENTE / TOMADOR		Nº OPERAÇÃO	Nº TransfereGOV	APELIDO DO EMPREENDIMENTO	INÍCIO DE OBRA
0		0	0	CAMAROTES CENTRO DE EVENTOS	13/05/24
Nº CTEF	EMPRESA EXECUTORA	CNPJ	REGIME DE EXECUÇÃO		Nº MEDIÇÃO
23/2024	CONSORA CONSTRUTORA LTDA	46.812.148/0001-21	(SELECIONAR)		3
				PERÍODO DA MEDIÇÃO	
				20/07/2024 a 21/11/2024	

Realizado Acumulado: 100,00%

Orçamento Contratado						Evolução Física (Qtde.)			Evolução Financeira (R\$)		
Item	Descrição	Unidade	Quantidade	Preço Unitário (com BDI) (R\$)	Preço Total (R\$)	Acum. Anterior	Período	Acum. Incluindo o Período	Acum. Anterior	Período	Acum. Incluindo o Período
Objeto do CTEF:						-	-	-	130.423,90	207.576,10	338.000,00
TOTAL:						-	-	-	-	-	-
1.5.13.	JOELHO 90 GRAUS, PVC, SERIE NORMAL, ESGOTO PREDIAL, DN 40 MM, JUNTA SOLDÁVEL, FORNECIDO E INSTALADO EM RAMAL DE DESCARGA OU RAMAL DE ESGOTO SANITÁRIO. AF_08/2022	UN	23,00	11,22	258,06	-	23,00	23,00	-	258,06	258,06
1.5.14.	JOELHO 90 GRAUS, PVC, SERIE NORMAL, ESGOTO PREDIAL, DN 100 MM, JUNTA ELÁSTICA, FORNECIDO E INSTALADO EM RAMAL DE DESCARGA OU RAMAL DE ESGOTO SANITÁRIO. AF_08/2022	UN	11,00	28,38	312,18	-	11,00	11,00	-	312,18	312,18
1.5.15.	TE, PVC, SERIE NORMAL, ESGOTO PREDIAL, DN 40 X 40 MM, JUNTA SOLDÁVEL, FORNECIDO E INSTALADO EM RAMAL DE DESCARGA OU RAMAL DE ESGOTO SANITÁRIO. AF_08/2022	UN	18,00	16,19	291,42	-	18,00	18,00	-	291,42	291,42
1.6.	REVESTIMENTO, PINTURA E ARGAMASSAS	-	-	-	67.578,91	-	-	-	20.799,00	46.779,91	67.578,91
1.6.1.	CHAPISCO APLICADO EM ALVENARIAS E ESTRUTURAS DE CONCRETO INTERNAS, COM COLHER DE PEDREIRO. ARGAMASSA TRAÇO 1:3 COM PREPARO MANUAL. AF_10/2022	M2	1.061,56	5,16	5.477,65	450,00	611,56	1.061,56	2.322,00	3.155,65	5.477,65
1.6.2.	EMBOÇO OU MASSA ÚNICA EM ARGAMASSA TRAÇO 1:2:8, PREPARO MECÂNICO COM BETONEIRA 400 L, APLICADA MANUALMENTE EM PANOS CEGOS DE FACHADA (SEM PRESENÇA DE VÃOS), ESPESSURA DE 25 MM. AF_08/2022	M2	1.061,56	41,06	43.587,65	450,00	611,56	1.061,56	18.477,00	25.110,65	43.587,65
1.6.3.	APLICAÇÃO MANUAL DE PINTURA COM TINTA TEXTURIZADA ACRÍLICA EM PANOS CEGOS DE FACHADA (SEM PRESENÇA DE VÃOS) DE EDIFÍCIOS DE MÚLTIPLOS PAVIMENTOS, DUAS CORES. AF_06/2014	M2	1.061,56	17,44	18.513,61	-	1.061,56	1.061,56	-	18.513,61	18.513,61
1.7.	COBERTURA	-	-	-	11.740,89	-	-	-	-	11.740,89	11.740,89
1.7.1.	FORRO EM RÉGUAS DE PVC, LISO, PARA AMBIENTES COMERCIAIS, INCLUSIVE ESTRUTURA BIDIRECIONAL DE FIXAÇÃO. AF_08/2023 PS	M2	87,80	91,78	8.058,28	-	87,80	87,80	-	8.058,28	8.058,28
1.7.2.	RODAFORRO EM PVC, PARA FORRO DE PVC, COMPRIMENTO 6 M	M	85,58	6,49	555,41	-	85,58	85,58	-	555,41	555,41
1.7.3.	RUFO EM CHAPA DE AÇO GALVANIZADO NÚMERO 24, CORTE DE 25 CM, INCLUSO TRANSPORTE VERTICAL. AF_07/2019	M	60,00	52,12	3.127,20	-	60,00	60,00	-	3.127,20	3.127,20
1.8.	LIMPEZA FINAL DA OBRA	-	-	-	1.499,84	-	-	-	-	1.499,84	1.499,84
1.8.1.	LIMPEZA DE SUPERFÍCIE COM JATO DE ALTA PRESSÃO. AF_04/2019	M2	688,00	2,18	1.499,84	-	688,00	688,00	-	1.499,84	1.499,84

Observações:

Foi considerado arredondamento de duas casas decimais para Quantidade; Preço unitário; Preço total; Medição.

Os serviços medidos informados neste BM encontram-se concluídos, estão em conformidade com os projetos e especificações aceitos pela CAIXA e foram executados de acordo com as normas técnicas.

SULINA/PR
Local
quinta-feira, 21 de novembro de 2024
Data

Responsável Técnico pela Fiscalização
Nome: LUCIANO S. SANTIAGO
Profissão: ENGENHEIRO CIVIL
CREA/CAU: PR 31879/D
ART/RT: 1720242547560



Estado do Paraná
Prefeitura Municipal de
SULINA

PAÇO MUNICIPAL 25 DE JULHO
CNPJ 80.869.886/0001-43
prefeitura@sulina.pr.gov.br
www.sulina.pr.gov.br

Rua Tupinambá, 68 - Fone: (46) 3244-8000 - Centro - CEP 85565-000 - Sulina - Paraná

MUNICÍPIO	SULINA
CONTRATADA	CONSORA CONSTRUTORA LTDA
CONTRATO Nº	23/2024
OBJETO	FECHAMENTO CAMAROTES CENTRO DE EVENTOS I SANITÁRIOS
MEDICÃO Nº	03 - FINAL
DATA DA VISTORIA	21/11/2024

RELATÓRIO FOTOGRÁFICO

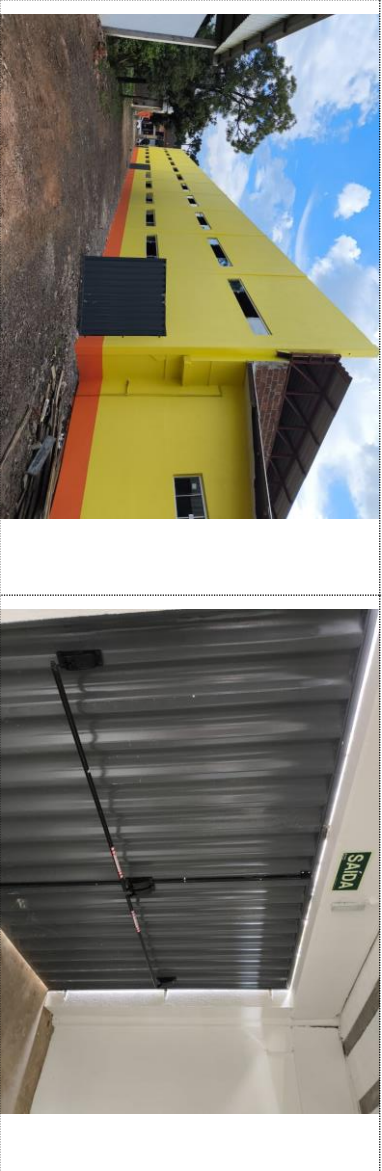



Estado do Paraná
 Prefeitura Municipal de
SULINA
 Rua Tupinambá, 68 - Fone: (46) 3244-8000 - Centro - CEP 85565-000 - Sulina - Paraná

PAÇO MUNICIPAL 25 DE JULHO
 CNPJ 80.869.886/0001-43
prefeitura@sulina.pr.gov.br
www.sulina.pr.gov.br





Estado do Paraná
Prefeitura Municipal de
SULINA

Rua Tupinambá, 68 - Fone: (46) 3244-8000 - Centro - CEP 85565-000 - Sulina - Paraná

PÁGO MUNICIPAL 25 DE JULHO
CNPJ 80.869.886/0001-43
prefeitura@sulina.pr.gov.br
www.sulina.pr.gov.br



Sulina, 21 de novembro de 2024.

Luciano S. Santiago
Engenheiro Fiscal da Obra
ART: 1720242547560
CREA-PR 31879/D

VERIFICAÇÃO DAS
ASSINATURAS

Código para verificação: C76C-03D4-676D-3DE9

Este documento foi assinado digitalmente pelos seguintes signatários nas datas indicadas:

- ✓ LUCIANO STEINEMANN SANTIAGO (CPF 815.XXX.XXX-91) em 21/11/2024 09:08:26 (GMT-03:00)
Papel: Parte
Emitido por: Sub-Autoridade Certificadora 1Doc (Assinatura 1Doc)
- ✓ CONSORA CONSTRUTORA LTDA (CNPJ 46.812.148/0001-21) em 21/11/2024 09:20:47 (GMT-03:00)
Papel: Parte
Emitido por: Sub-Autoridade Certificadora 1Doc (Assinatura 1Doc)
- ✓ PAULO HORN (CPF 554.XXX.XXX-49) em 19/12/2024 13:07:15 (GMT-03:00)
Papel: Parte
Emitido por: Sub-Autoridade Certificadora 1Doc (Assinatura 1Doc)

Para verificar a validade das assinaturas, acesse a Central de Verificação por meio do link:

<https://sulina.1doc.com.br/verificacao/C76C-03D4-676D-3DE9>



Estado do Paraná
Prefeitura Municipal de
SULINA
Rua Tupinambá, 68 - Fone: (46) 3244-8000 - Centro - CEP 85565-000 - Sulina - Paraná

PAÇO MUNICIPAL 25 DE JULHO
CNPJ 80.869.886/0001-43
prefeitura@sulina.pr.gov.br
www.sulina.pr.gov.br



TERMO DE CONCLUSÃO DE OBRA - PROVISÓRIO

O Município de Sulina /PR, Inscrito Sob CNPJ: 86.869.886/0001-43, expede este Termo de Recebimento de Obra, atestando para os devidos fins, que a obra foi executada em conformidade com as exigências contratuais, no que concerne aos elementos visíveis, estando em condição de recebimento provisório nesta data, os serviços licitados conforme objeto do processo licitatório Concorrência Eletrônica nº 01/2024, Contrato nº 23/2024, tendo em vista que a execução dos referidos serviços atende por completo às especificações constantes do Instrumento Convocatório da licitação.

Obra: EXECUÇÃO DE OBRA DE FECHAMENTO DE CAMAROTES E SANITÁRIOS NO CENTRO DE EVENTOS MUNICIPAL DO MUNICÍPIO DE SULINA/PR.

Empresa Executora: CONSORA CONSTRUTORA LTDA, pessoa jurídica de direito privado, inscrita sob o CNPJ nº 46.812.148/0001-21.

Valor contratado: R\$ 418.124,52 (QUATROCENTOS E DEZOITO MIL CENTO E VINTE E QUATRO REAIS E CINQUENTA E DOIS CENTAVOS)

Vigência do contrato: O prazo de vigência do presente Contrato é de 12 (doze) meses, contados a partir da data da assinatura.

Prazo de execução: O prazo de vigência de execução do presente Contrato é de 120 (cento e vinte) dias contados a partir da data de assinatura do contrato.

ART Execução: 1720242526466.

Pelo presente Termo de Conclusão de Obra Provisório declaramos que a obra supracitada foi concluída e está para ser vistoriada pela Comissão de Recebimento de Obras Públicas da Contratante Prefeitura Municipal de Sulina CNPJ: 80.869.886/0001-43.

Sulina, 21 de novembro de 2024.

Paulo Horn

Prefeito Municipal

Luciano S. Santiago

Engenheiro Civil Fiscal da Obra

VERIFICAÇÃO DAS
ASSINATURAS

Código para verificação: A421-6328-7090-CF19

Este documento foi assinado digitalmente pelos seguintes signatários nas datas indicadas:

- ✓ LUCIANO STEINEMANN SANTIAGO (CPF 815.XXX.XXX-91) em 21/11/2024 13:56:30 (GMT-03:00)
Papel: Parte
Emitido por: Sub-Autoridade Certificadora 1Doc (Assinatura 1Doc)

- ✓ PAULO HORN (CPF 554.XXX.XXX-49) em 22/11/2024 05:39:56 (GMT-03:00)
Papel: Parte
Emitido por: Sub-Autoridade Certificadora 1Doc (Assinatura 1Doc)

Para verificar a validade das assinaturas, acesse a Central de Verificação por meio do link:

<https://sulina.1doc.com.br/verificacao/A421-6328-7090-CF19>