

INTERVENÇÕES

Intervenção	Ano	Obra	Contrato/Aditivo	Prazo	Data Inicial	Valor Total	% Medição
3	2024	PAVIMENTAÇÃO DE ACESSO A PRAÇA, CALÇADAS E CICLOFAIXA, PRAÇA CRISTO REI Esta intervenção foi concluída	Contrato 238/2023	180	31/10/2023	R\$ 218.890,19	100,00%

Nº3/2024
Data Inicial: 31/10/2023

PAVIMENTAÇÃO DE ACESSO A PRAÇA, CALÇADAS E CICLOFAIXA, PRAÇA CRISTO REI

R\$ 218.890,19

Intervenção X Bem

Bem Patrimonial

30168; 30185; 30187; 30202; 41132

Empenho X Intervenção

Nº do Empenho	Ano	Data	Origem
1233	2024	04/03/2024	12249
1232	2024	04/03/2024	12249
2794	2024	09/05/2024	12249
4069	2024	24/07/2024	12249
4070	2024	24/07/2024	12249

Intervenção X Ação do Planejamento

Pessoa Jurídica	Código da Ação	Código de Controle de Leis e Atos	Data
12249	1007	4061	01/03/2024

Vigência de Documento(s)

Data de Vigência	Nº do Documento	Tipo de Documento
08/08/2024	238/2023	Contrato

Responsabilidades Técnica

Tipo Doc. (Responsável Técnico)	Doc. (Responsável Técnico)	Tipo Doc. (Orgão Classe)	Doc. (Orgão Classe)	Responsabilidade Técnica	Resp. Técnica Ativa?
CPF	04*.5*.1**-26	RRT (CAU)	00**0*9**94**	Projeto Arquitetônico	Sim
CPF	04*.5*.1**-26	RRT (CAU)	10**1*4*	Orçamento	Sim
CPF	04*.5*.1**-26	RRT (CAU)	13**1*1*	Fiscalização	Sim
CPF	05*.4*.0**-80	ART (CREA)	17**2*5**90**	Execução de Obra	Sim

Planilhas de Orçamento

Tipo	Contrato/Aditivo	Ano	CNPJ	Lei ou Ato	Valor	Data	% Medição
Base				9001229	R\$ 219.951,57	05/05/2023	
Contrato	238	2023	76.995.414/0001-60	9001230	R\$ 218.890,19	14/08/2023	100,00%

Acompanhamentos

Lei ou Ato	Tipo	Número	Origem	Data	Tipo de Medição	Contrato/Aditivo	% Medição
9001241	Medição	1	Jurisdicionado	29/03/2024	Execução Indireta - Contrato	Contrato 238/2023	40,64%
9001241	Medição	2	Jurisdicionado	29/04/2024	Execução Indireta - Contrato	Contrato 238/2023	40,64%
9001260	Medição	3	Jurisdicionado	02/05/2024	Execução Indireta - Contrato	Contrato 238/2023	83,18%
9001260	Medição	4	Jurisdicionado	26/06/2024	Execução Indireta - Contrato	Contrato 238/2023	83,18%
9001275	Medição	5	Jurisdicionado	01/07/2024	Execução Indireta - Contrato	Contrato 238/2023	100,00%
9001276	Conclusão	6	Jurisdicionado	31/07/2024			

Matrículas de Obras

Número CEI	Número CND	Sequencial	Data de Emissão	Data de Validade	Data de Cancelamento
------------	------------	------------	-----------------	------------------	----------------------

900171029078

Nº3/2024
Data Inicial: 31/10/2023

PAVIMENTAÇÃO DE ACESSO A PRAÇA, CALÇADAS E CICLOFAIXA, PRAÇA CRISTO REI

Documentos

R\$ 218.890,19

RELATÓRIO FOTOGRÁFICO

– Lote 03: Pavimentação
de acesso a Praça,
calçadas e ciclofaixa –
Ministério do Turismo –
CR 878500/2018.

12/03/2024 - Folha
01/02

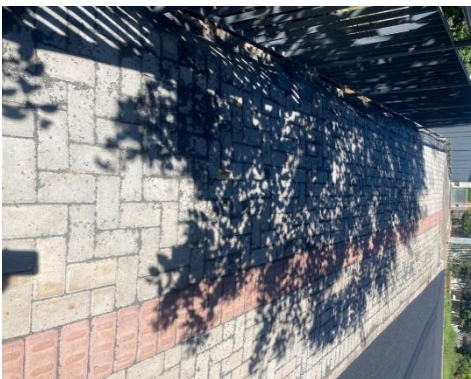
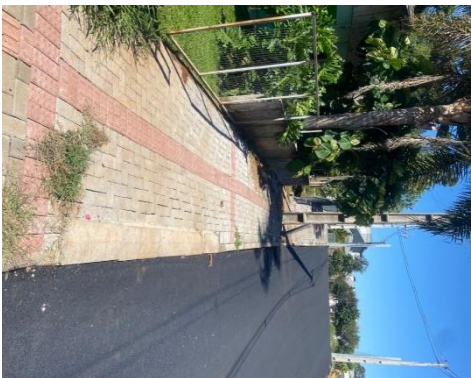

KAMILA VILLWOCK HARNISCH
e das assinaturas, acesse <https://chopinzinho.1doc.com.br/verificacao/AE06-465B-0BCB-8290> e informe o código AE06-4655

AT -25.856100760676647, LONG -52.5405765100254
onte geral



Município de Chopinzinho

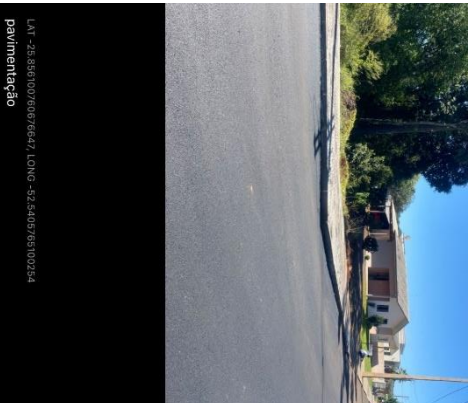

LAT -25.856100760647, LONG -52.5405765100254
pavimentação



LAT -25.856100760647, LONG -52.5405765100254
pavimentação



LAT -25.856100760647, LONG -52.5405765100254
calçada



LAT -25.856100760647, LONG -52.5405765100254
pavimentação paver

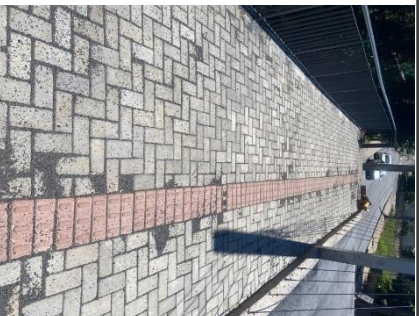

LAT -25.856100760647, LONG -52.5405765100254
calçada sobre a ponte



LAT -25.856100760647, LONG -52.5405765100254
curva acesso Rua São Paulo

RELATÓRIO

FOTOGRAFICO – Lote
03: Pavimentação de
acesso a Praça,
calçadas e ciclofaixa –
Ministério do Turismo
– CR 878500/2018.

12/03/2024 - Folha
02/02



Assinado por 1 pessoa: KAMILA VILLWOCK HARNISCH

Para verificar a validade das assinaturas, acesse <https://chopinzinho.1doc.com.br/verificacao/AE06-465B-0BCB-8290> e informe o código AE06-465B

VERIFICAÇÃO DAS
ASSINATURAS

Código para verificação: AE06-465B-0BCB-8290

Este documento foi assinado digitalmente pelos seguintes signatários nas datas indicadas:



KAMILA VILLWOCK HARNISCH (CPF 043.XXX.XXX-26) em 15/03/2024 11:06:00 (GMT-03:00)

Papel: Assinante

Emitido por: Sub-Autoridade Certificadora 1Doc (Assinatura 1Doc)

Para verificar a validade das assinaturas, acesse a Central de Verificação por meio do link:

<https://chopinzinho.1doc.com.br/verificacao/AE06-465B-0BCB-8290>



LAT -25.856100760676647, LONG -52.5405765100254

paver



LAT -25.856100760676647, LONG -52.5405765100254

ponte geral



LAT -25.856100760676647, LONG -52.5405765100254

guia rebaixada



LAT -25.856100760676647, LONG -52.5405765100254

acesso a ponte



LAT -25.856100760676647, LONG -52.5405765100254

paver sobre a ponte



LAT -25.856100760676647, LONG -52.5405765100254

calçada