

INTERVENÇÕES

Intervenção	Ano	Obra	Contrato/Aditivo	Prazo	Data Inicial	Valor Total	% Medição
11	2024	PREVENÇÃO CONTRA INCÊNDIO CENTRO DE EVENTOS Esta intervenção foi concluída	Contrato 98/2024	60	19/09/2024	R\$ 66.498,59	100,00%
11	2024	PREVENÇÃO CONTRA INCÊNDIO CENTRO DE EVENTOS Esta intervenção foi concluída	Aditivo 3/2024	60	19/09/2024	R\$ 66.498,59	100,00%

Nº11/2024
Data Inicial: 19/09/2024

PREVENÇÃO CONTRA INCÊNDIO CENTRO DE EVENTOS

R\$ 66.498,59

Intervenção X Bem

Bem Patrimonial

2325

Empenho X Intervenção

Nº do Empenho	Ano	Data	Origem
7125	2024	17/10/2024	12543
9626	2024	20/12/2024	12543

Intervenção X Ação do Planejamento

Pessoa Jurídica	Código da Ação	Código de Controle de Leis e Atos	Data
12543	2015	1129	19/09/2024

Responsabilidades Técnica

Tipo Doc. (Responsável Técnico)	Doc. (Responsável Técnico)	Tipo Doc. (Orgão Classe)	Doc. (Orgão Classe)	Responsabilidade Técnica	Resp. Técnica Ativa?
CPF	04*.1*.1**-07	ART (CREA)	17**2*5**60**	Execução de Obra	Sim
CPF	10*.0*.5**-14	ART (CREA)	17**2*5**25**	Fiscalização	Sim
CPF	81*.6*.8**-91	ART (CREA)	20**2*3**04	Projeto Complementar	Sim
CPF	81*.6*.8**-91	ART (CREA)	20**2*3**04	Orçamento	Sim

Planilhas de Orçamento

Tipo	Contrato/Aditivo	Ano	CNPJ	Lei ou Ato	Valor	Data	% Medição
Base				5415	R\$ 83.163,63	13/06/2024	
Contrato	98	2024	80.869.886/0001-43	5705	R\$ 66.498,59	12/07/2024	100,00%
Aditivo	3	2024	80.869.886/0001-43	5753	R\$ 33.082,49	13/12/2024	100,00%

Acompanhamentos

Lei ou Ato	Tipo	Número	Origem	Data	Tipo de Medição	Contrato/Aditivo	% Medição
5717	Medição	1	Jurisdicionado	10/10/2024	Execução Indireta - Contrato	Contrato 98/2024	58,72%
5727	Medição	2	Jurisdicionado	04/11/2024	Execução Indireta - Contrato	Contrato 98/2024	58,72%
5751	Medição	3	Jurisdicionado	02/12/2024	Execução Indireta - Contrato	Contrato 98/2024	58,72%

5759	Medição	4	Jurisdicionado	02/01/2025	Execução Indireta - Aditivo	Aditivo 3/2024	100,00%
5763	Medição	5	Jurisdicionado	15/01/2025	Execução Indireta - Contrato	Contrato 98/2024	100,00%
5764	Conclusão	6	Jurisdicionado	30/01/2025			

Matrículas de Obras

Número CEI	Número CND	Sequencial	Data de Emissão	Data de Validade	Data de Cancelamento
900213488773					
0	900213488773	1	20/09/2024	08/01/2025	

Nº11/2024
Data Inicial: 19/09/2024

PREVENÇÃO CONTRA INCÊNDIO CENTRO DE EVENTOS

Documentos

R\$ 66.498,59

CAIXA **PLANILHA MÚLTIPLA v3.0.6**

Tipo de Orçamento Acompanhamento

DADOS DO CONTRATO **NOVIDADES DA VERSÃO**

DOCUMENTAÇÃO DA PROPOSTA

BDI **ORÇAMENTO** **MEMÓRIA DE CÁLCULO / PLQ**

QCI **CRONOGRAMA FÍSICO-FINANCEIRO**

Obs: Composições e Cotações devem ser preenchidas diretamente no arquivo Referência 13-Monday.xlsx.

PÓS-LICITADO: Para visualizar/preencher esta seção, altere o TIPO DE ORÇAMENTO para 'Licitado'

ACOMPANHAMENTO: Para visualizar/preencher esta seção, altere o TIPO DE ORÇAMENTO para 'Licitado'

MENU

A. DOCUMENTAÇÃO DA PROPOSTA

Dados do Contrato (Inicial)	
Fonte de recursos:	(SELECIONAR)
Proponente/Tomador:	PREFEITURA MUNICIPAL
Município/UF:	SULINA PR
Nº da Operação (0000000-00):	
Nº do TransfereGOV (000000):	
Valor do Repasse Contratado (R\$):	
Valor de Contrapartida Contratada (R\$):	
% mínimo de Contrapartida:	
R\$ mínimo de Contrapartida (se houver):	
% máximo de Contrapartida:	

Dados do Empreendimento e Orçamento	
Nome/apelido:	INSTALAÇÃO DE MEDIDAS DE SEGURANÇA NO CENTRO DE EVENTOS
Descrição do Objeto do Lote / CTEF:	
Regime previdenciário previsto para a obra:	(SELECIONAR)
Data base do Orçamento:	04-2024

Responsável pelo Orçamento	
Nome:	LUCIANO S. SANTIAGO
CREA/CAU:	CREA PR 31879/D
ART/IRRT:	
Data do preenchimento:	10/25/2024

Responsável pelo Tomador (Prefeito, no caso de Municípios)	
Nome:	PAULO HORN
Cargo:	PREFEITO MUNICIPAL

Arredondamento das frentes:	Tradicional
-----------------------------	-------------

B. RESULTADO DO PROCESSO LICITATÓRIO

Licitação	
Data de emissão dos documentos de licitação:	
Nº do CTEF (contrato com empresa):	
Nome da empresa:	
CNPJ da empresa:	
Regime de execução do CTEF:	(SELECIONAR)
Data base do CTEF:	

C. ACOMPANHAMENTO DO EMPREENDIMENTO

Dados da obra	
Data do Início da Obra:	
Data de fechamento do RRE:	10/25/2024

Responsável pela Fiscalização	
Nome:	
Profissão:	
CREA/CAU (para obras/projetos):	
ART/IRRT (para obras/projetos):	

MENU

Novidades da Versão

<u>V3.0.0</u>	<p>GERAL</p> <ul style="list-style-type: none"> ■ Lançamento: Adequação à Portaria 424/2016. Acompanhamento por Event
<u>V3.0.1</u>	<p>GERAL</p> <ul style="list-style-type: none"> ■ Ajustes de formatações. <p>PO</p> <ul style="list-style-type: none"> ■ Correção da aplicação do BDI não desonerado. ■ Inclusão de coluna exclusiva "Preço Unitário Edital", para o Modo 'Orçamen
<u>V3.0.2</u>	<p>GERAL</p> <ul style="list-style-type: none"> ■ Ajustes de formatações. ■ Correção do Problema de Guias ocultas no BROFFICE. <p>ORÇAMENTO</p> <ul style="list-style-type: none"> ■ Ampliada obtenção de dados da Planilha Referência de 20.000 para 65.536 <p>CRONOGRAMA</p> <ul style="list-style-type: none"> ■ Correção na formulação do total acumulado por Repasse, CP e Outros <p>QCI</p> <ul style="list-style-type: none"> ■ Correção na formulação do arredondamento no rateio dos valores do QCI. <p>RRE</p> <ul style="list-style-type: none"> ■ Correção na formulação do total por Repasse, CP e Outros.
<u>V3.0.3</u>	<p>GERAL</p> <ul style="list-style-type: none"> ■ Correção do Problema de Guias ocultas no BROFFICE. <p>CÁLCULO</p> <ul style="list-style-type: none"> ■ Corrigida lentidão e travamento ao incluir e excluir frentes.
<u>V3.0.4</u>	<p>BDI</p> <ul style="list-style-type: none"> ■ Correção da CPRB que exibia 4,5% mesmo quando não desonerado. <p>CRONOGRAMA</p> <ul style="list-style-type: none"> ■ Correção da distribuição de Repasse, CP e Outros para as metas manuais. <p>QCI</p> <ul style="list-style-type: none"> ■ Adicionado botão para adotar a CP do QCI como CP do contrato (zera saldi
<u>V3.0.5</u>	<p>GERAL</p>

- Corrigido modo de Cálculo da Planilha para Automático.

V3.0.6

GERAL

- Adicionado modo de arredondamento para compatibilidade com o Transfere
- A planilha passará a ser disponibilizada com o formato .xlsx. Deve ser usac

os.

to Licitado'.

l linhas.

o a reprogramar de CP).

GOV, altera na aba DADOS

do arquivo referência 1.9 ou superior, também no formato .xlsx



Quadro de Composição do BDI

 Grau de Sigilo
 #PUBLICO

Nº OPERAÇÃO 0	Nº TRANSFEREGOV 0	PROPONENTE / TOMADOR PREFEITURA MUNICIPAL
------------------	----------------------	--

APELIDO DO EMPREENDIMENTO / DESCRIÇÃO DO LOTE INSTALAÇÃO DE MEDIDAS DE SEGURANÇA NO CENTRO DE EVENTOS /

Conforme legislação tributária municipal, definir estimativa de percentual da base de cálculo para o ISS:	40.00%
Sobre a base de cálculo, definir a respectiva alíquota do ISS (entre 2% e 5%):	5.00%

BDI 1

TIPO DE OBRA Construção e Reforma de Edifícios
--

Itens	Siglas	% Adotado
Administração Central	AC	5.00%
Seguro e Garantia	SG	0.80%
Risco	R	1.27%
Despesas Financeiras	DF	1.39%
Lucro	L	7.40%
Tributos (impostos COFINS 3%, e PIS 0,65%)	CP	3.65%
Tributos (ISS, variável de acordo com o município)	ISS	2.00%
Tributos (Contribuição Previdenciária sobre a Receita Bruta - 0% ou 4,5% - Desoneração)	CPRB	0.00%
BDI SEM desoneração (Fórmula Acórdão TCU)	BDI PAD	23.57%

Os valores de BDI foram calculados com o emprego da fórmula:

$$BDI = \frac{+AC + S + R + G}{(1-CP-ISS-CRPB)} * (1 + DF) * (1 + L) - 1$$

Declaro para os devidos fins que, conforme legislação tributária municipal, a base de cálculo deste tipo de obra corresponde à 40%, com a respectiva alíquota de 5%.

Declaro para os devidos fins que o regime de Contribuição Previdenciária sobre a Receita Bruta adotado para elaboração do orçamento foi SEM Desoneração, e que esta é a alternativa mais adequada para a Administração Pública.

Observações:

SULINA PR
Local

Friday, October 25, 2024
Data



Quadro de Composição do BDI

 Grau de Sigilo
 #PUBLICO

Nº OPERAÇÃO 0	Nº TRANSFEREGOV 0	PROPONENTE / TOMADOR PREFEITURA MUNICIPAL
------------------	----------------------	--

APELIDO DO EMPREENDIMENTO / DESCRIÇÃO DO LOTE

INSTALAÇÃO DE MEDIDAS DE SEGURANÇA NO CENTRO DE EVENTOS /

Conforme legislação tributária municipal, definir estimativa de percentual da base de cálculo para o ISS:	40.00%
Sobre a base de cálculo, definir a respectiva alíquota do ISS (entre 2% e 5%):	5.00%

Responsável Técnico

Nome: LUCIANO S. SANTIAGO

CREA/CAU: CREA PR 31879/D

ART/RRT:

BDI 2

TIPO DE OBRA

(SELECIONAR)

Itens	Siglas	% Adotado
Administração Central	AC	
Seguro e Garantia	SG	
Risco	R	
Despesas Financeiras	DF	
Lucro	L	
Tributos (impostos COFINS 3%, e PIS 0,65%)	CP	
Tributos (ISS, variável de acordo com o município)	ISS	0.00%
Tributos (Contribuição Previdenciária sobre a Receita Bruta - 0% ou 4,5% - Desoneração)	CPRB	0.00%
BDI SEM desoneração (Fórmula Acórdão TCU)	BDI PAD	0.00%

#N/A #N/A

Os valores de BDI foram calculados com o emprego da fórmula:

$$BDI = \frac{+AC + S + R + G}{(1-CP-ISS-CRPB)} * (1 + DF) * (1 +) - 1$$

Declaro para os devidos fins que, conforme legislação tributária municipal, a base de cálculo deste tipo de obra corresponde à 40%, com a respectiva alíquota de 5%.

Declaro para os devidos fins que o regime de Contribuição Previdenciária sobre a Receita Bruta adotado para elaboração do orçamento foi SEM Desoneração, e que esta é a alternativa mais adequada para a Administração Pública.

Observações:



Quadro de Composição do BDI

 Grau de Sigilo
 #PUBLICO

Nº OPERAÇÃO 0	Nº TRANSFEREGOV 0	PROPONENTE / TOMADOR PREFEITURA MUNICIPAL
------------------	----------------------	--

APELIDO DO EMPREENDIMENTO / DESCRIÇÃO DO LOTE

INSTALAÇÃO DE MEDIDAS DE SEGURANÇA NO CENTRO DE EVENTOS /

Conforme legislação tributária municipal, definir estimativa de percentual da base de cálculo para o ISS:	40.00%
Sobre a base de cálculo, definir a respectiva alíquota do ISS (entre 2% e 5%):	5.00%

 SULINA PR
 Local

 Friday, October 25, 2024
 Data

Responsável Técnico

Nome: LUCIANO S. SANTIAGO

CREA/CAU: CREA PR 31879/D

ART/RRT:

BDI 3

 TIPO DE OBRA
 (SELECIONAR)

Itens	Siglas	% Adotado
Administração Central	AC	
Seguro e Garantia	SG	
Risco	R	
Despesas Financeiras	DF	
Lucro	L	
Tributos (impostos COFINS 3%, e PIS 0,65%)	CP	
Tributos (ISS, variável de acordo com o município)	ISS	0.00%
Tributos (Contribuição Previdenciária sobre a Receita Bruta - 0% ou 4,5% - Desoneração)	CPRB	0.00%
BDI SEM desoneração (Fórmula Acórdão TCU)	BDI PAD	0.00%

#N/A #N/A

Os valores de BDI foram calculados com o emprego da fórmula:

$$BDI = \frac{+AC + S + R + G}{(1-CP-ISS-CRPB)} * (1 + DF) * (1 +) - 1$$



Quadro de Composição do BDI

 Grau de Sigilo
 #PUBLICO

Nº OPERAÇÃO 0	Nº TRANSFEREGOV 0	PROPONENTE / TOMADOR PREFEITURA MUNICIPAL
------------------	----------------------	--

APELIDO DO EMPREENDIMENTO / DESCRIÇÃO DO LOTE

INSTALAÇÃO DE MEDIDAS DE SEGURANÇA NO CENTRO DE EVENTOS /

Conforme legislação tributária municipal, definir estimativa de percentual da base de cálculo para o ISS:	40.00%
Sobre a base de cálculo, definir a respectiva alíquota do ISS (entre 2% e 5%):	5.00%

Declaro para os devidos fins que, conforme legislação tributária municipal, a base de cálculo deste tipo de obra corresponde à 40%, com a respectiva alíquota de 5%.

Declaro para os devidos fins que o regime de Contribuição Previdenciária sobre a Receita Bruta adotado para elaboração do orçamento foi SEM Desoneração, e que esta é a alternativa mais adequada para a Administração Pública.

Observações:

 SULINA PR
 Local

 Friday, October 25, 2024
 Data

Responsável Técnico

Nome: LUCIANO S. SANTIAGO

CREA/CAU: CREA PR 31879/D

ART/RRT:

MEMÓRIA DE CÁLCULO
 - (SELECIONAR)

 Grau de Sigilo
 #PUBLICO

APELIDO DO EMPREENDIMENTO INSTALAÇÃO DE MEDIDAS DE SEGURANÇA NO CENTRO DE EVENTOS	Nº TransfereGOV 0	Nº OPERAÇÃO 0	PROPONENTE / TOMADOR PREFEITURA MUNICIPAL
---	-----------------------------	-------------------------	---

 REDEFINIR AGRUPADORES DE
 EVENTOS

 ADICIONAR 8
 FRENTES

 EXCLUIR 8
 FRENTES

Item	Descrição	Unidade	Quantidade	Memória de Cálculo
0	INSTALAÇÃO DE MEDIDAS DE SEGURANÇA CONTRA INCÊNDIO NO		-	
1.	CENTRO DE EVENTOS MUNICIPAL		-	
1.1.	INSTALAÇÕES		-	
-	(abra o arquivo 'Referência 13-Monday.xlsx)	-	3.00	
-	(abra o arquivo 'Referência 13-Monday.xlsx)	-	25.00	
-	(abra o arquivo 'Referência 13-Monday.xlsx)	-	1.00	
-	(abra o arquivo 'Referência 13-Monday.xlsx)	-	1.00	
-	(abra o arquivo 'Referência 13-Monday.xlsx)	-	1.00	
-	(abra o arquivo 'Referência 13-Monday.xlsx)	-	6.00	
-	(abra o arquivo 'Referência 13-Monday.xlsx)	-	2.00	
-	(abra o arquivo 'Referência 13-Monday.xlsx)	-	1.00	
-	(abra o arquivo 'Referência 13-Monday.xlsx)	-	60.00	
-	(abra o arquivo 'Referência 13-Monday.xlsx)	-	1.00	
-	(abra o arquivo 'Referência 13-Monday.xlsx)	-	180.00	
-	(abra o arquivo 'Referência 13-Monday.xlsx)	-	6.00	
-	(abra o arquivo 'Referência 13-Monday.xlsx)	-	8.00	
-	(abra o arquivo 'Referência 13-Monday.xlsx)	-	1.00	
-	(abra o arquivo 'Referência 13-Monday.xlsx)	-	15.00	
-	(abra o arquivo 'Referência 13-Monday.xlsx)	-	3.00	
-	(abra o arquivo 'Referência 13-Monday.xlsx)	-	4.00	
-	(abra o arquivo 'Referência 13-Monday.xlsx)	-	1.00	
-	(abra o arquivo 'Referência 13-Monday.xlsx)	-	1.00	
-	(abra o arquivo 'Referência 13-Monday.xlsx)	-	4.00	
-	(abra o arquivo 'Referência 13-Monday.xlsx)	-	4.00	
-	(abra o arquivo 'Referência 13-Monday.xlsx)	-	3.00	
-	(abra o arquivo 'Referência 13-Monday.xlsx)	-	3.00	
-	(abra o arquivo 'Referência 13-Monday.xlsx)	-	4.00	
-	(abra o arquivo 'Referência 13-Monday.xlsx)	-	3.00	
-	(abra o arquivo 'Referência 13-Monday.xlsx)	-	3.00	
-	(abra o arquivo 'Referência 13-Monday.xlsx)	-	7.20	
-	(abra o arquivo 'Referência 13-Monday.xlsx)	-	1.00	
-	(abra o arquivo 'Referência 13-Monday.xlsx)	-	3.60	
-	(abra o arquivo 'Referência 13-Monday.xlsx)	-	3.00	
-	(abra o arquivo 'Referência 13-Monday.xlsx)	-	14.00	
-	(abra o arquivo 'Referência 13-Monday.xlsx)	-	14.00	
-	(abra o arquivo 'Referência 13-Monday.xlsx)	-	21.00	
-	(abra o arquivo 'Referência 13-Monday.xlsx)	-	24.00	
-	(abra o arquivo 'Referência 13-Monday.xlsx)	-	15.00	
-	(abra o arquivo 'Referência 13-Monday.xlsx)	-	220.00	
-	(abra o arquivo 'Referência 13-Monday.xlsx)	-	220.00	

colocar xlsx p abrir

MEMÓRIA DE CÁLCULO
 - (SELECIONAR)

 Grau de Sigilo
 #PUBLICO

APELIDO DO EMPREENDIMENTO INSTALAÇÃO DE MEDIDAS DE SEGURANÇA NO CENTRO DE EVENTOS	Nº TransfereGOV 0	Nº OPERAÇÃO 0	PROPONENTE / TOMADOR PREFEITURA MUNICIPAL
---	-----------------------------	-------------------------	---

 REDEFINIR AGRUPADORES DE
 EVENTOS

 ADICIONAR 8
 FRENTEs

 EXCLUIR 8
 FRENTEs

Item	Descrição	Unidade	Quantidade	Memória de Cálculo
0	Friday, October 25, 2024 Data			CREA/CAU: CREA PR 31879/D ART/RRT:

MEMÓRIA DE CÁLCULO
 - (SELECIONAR)

 Grau de Sigilo
 #PUBLICO

APELIDO DO EMPREENDIMENTO	Nº TransfereGOV	Nº OPERAÇÃO	PROPONENTE / TOMADOR
INSTALAÇÃO DE MEDIDAS DE SEGURANÇA NO CENTRO DE EVENTOS	0	0	PREFEITURA MUNICIPAL

Err:504

**REDEFINIR AGRUPADORES DE
EVENTOS**
**ADICIONAR 8
FRENTES**
**EXCLUIR 8
FRENTES**

Item	Descrição	Unidade	Quantidade
0	INSTALAÇÃO DE MEDIDAS DE SEGURANÇA CONTRA INCÊNDIO NO		-
1.	CENTRO DE EVENTOS MUNICIPAL		-
1.1.	INSTALAÇÕES		-
-	(abra o arquivo 'Referência 13-Monday.xlsx)	-	3.00
-	(abra o arquivo 'Referência 13-Monday.xlsx)	-	25.00
-	(abra o arquivo 'Referência 13-Monday.xlsx)	-	1.00
-	(abra o arquivo 'Referência 13-Monday.xlsx)	-	1.00
-	(abra o arquivo 'Referência 13-Monday.xlsx)	-	1.00
-	(abra o arquivo 'Referência 13-Monday.xlsx)	-	6.00
-	(abra o arquivo 'Referência 13-Monday.xlsx)	-	2.00
-	(abra o arquivo 'Referência 13-Monday.xlsx)	-	1.00
-	(abra o arquivo 'Referência 13-Monday.xlsx)	-	60.00
-	(abra o arquivo 'Referência 13-Monday.xlsx)	-	1.00
-	(abra o arquivo 'Referência 13-Monday.xlsx)	-	180.00
-	(abra o arquivo 'Referência 13-Monday.xlsx)	-	6.00
-	(abra o arquivo 'Referência 13-Monday.xlsx)	-	8.00
-	(abra o arquivo 'Referência 13-Monday.xlsx)	-	1.00
-	(abra o arquivo 'Referência 13-Monday.xlsx)	-	15.00
-	(abra o arquivo 'Referência 13-Monday.xlsx)	-	3.00
-	(abra o arquivo 'Referência 13-Monday.xlsx)	-	4.00
-	(abra o arquivo 'Referência 13-Monday.xlsx)	-	1.00
-	(abra o arquivo 'Referência 13-Monday.xlsx)	-	1.00
-	(abra o arquivo 'Referência 13-Monday.xlsx)	-	4.00
-	(abra o arquivo 'Referência 13-Monday.xlsx)	-	4.00
-	(abra o arquivo 'Referência 13-Monday.xlsx)	-	3.00
-	(abra o arquivo 'Referência 13-Monday.xlsx)	-	3.00
-	(abra o arquivo 'Referência 13-Monday.xlsx)	-	4.00
-	(abra o arquivo 'Referência 13-Monday.xlsx)	-	3.00
-	(abra o arquivo 'Referência 13-Monday.xlsx)	-	7.20
-	(abra o arquivo 'Referência 13-Monday.xlsx)	-	1.00
-	(abra o arquivo 'Referência 13-Monday.xlsx)	-	3.60
-	(abra o arquivo 'Referência 13-Monday.xlsx)	-	3.00
-	(abra o arquivo 'Referência 13-Monday.xlsx)	-	14.00
-	(abra o arquivo 'Referência 13-Monday.xlsx)	-	14.00
-	(abra o arquivo 'Referência 13-Monday.xlsx)	-	21.00
-	(abra o arquivo 'Referência 13-Monday.xlsx)	-	24.00
-	(abra o arquivo 'Referência 13-Monday.xlsx)	-	15.00
-	(abra o arquivo 'Referência 13-Monday.xlsx)	-	220.00
-	(abra o arquivo 'Referência 13-Monday.xlsx)	-	220.00

colocar xlsx p abrir

MEMÓRIA DE CÁLCULO
- (SELECIONAR)Grau de Sigilo
#PUBLICO

APELIDO DO EMPREENDIMENTO

INSTALAÇÃO DE MEDIDAS DE SEGURANÇA NO CENTRO DE EVENTOS

Nº TransfereGOV

0

Nº OPERAÇÃO

0

PROPONENTE / TOMADOR

PREFEITURA MUNICIPAL

Err:504

REDEFINIR AGRUPADORES DE
EVENTOSADICIONAR 8
FRENTESEXCLUIR 8
FRENTES

Item	Descrição	Unidade	Quantidade
------	-----------	---------	------------

0

Friday, October 25, 2024

Data

CREA/CAU: CREA PR 31879/D

ART/RRT:



PO - PLANILHA ORÇAMENTÁRIA
Orçamento Base para Licitação - (SELECIONAR)

Grau de Sigilo
#PUBLICO

Nº OPERAÇÃO 0	Nº TransfereGOV 0	PROPONENTE / TOMADOR PREFEITURA MUNICIPAL	APELIDO DO EMPREENDIMENTO INSTALAÇÃO DE MEDIDAS DE SEGURANÇA NO CENTRO DE EVENTOS			
LOCALIDADE SINAPI (N/D: 'Referência 13-	DATA BASE 04-aa (N DES.)	DESCRIÇÃO DO LOTE	MUNICÍPIO / UF 0SULINA PR	BDI 1 024%	BDI 2 000%	BDI 3 000%

ADICIONAR
LINHAS

EXCLUIR LINHAS

FIXAR
DESCRIÇÕES

RECUPERAR
FÓRMULAS

BUSCAR CÓDIGO

Considerar valores arredondados com (0,00)

RECURSO

Item	Fonte	Código	Descrição	Unidade	Quantidade	Custo Unitário (sem BDI) (R\$)	BDI (%)	Preço Unitário (com BDI) (R\$)	Preço Total (R\$)	
0										
1.			INSTALAÇÃO DE MEDIDAS DE SEGURANÇA CONTRA INCÊNDIO NO CENTRO DE EVENTOS MUNICIPAL							
1.1.			INSTALAÇÕES							
-	SINAPI	94499	(abra o arquivo 'Referência 13-Monday.xlsx)	-	3.00	-	BDI 1	-	-	RA
-	SINAPI	97474	(abra o arquivo 'Referência 13-Monday.xlsx)	-	25.00	-	BDI 1	-	-	RA
-	SINAPI	97488	(abra o arquivo 'Referência 13-Monday.xlsx)	-	1.00	-	BDI 1	-	-	RA
-	SINAPI	97495	(abra o arquivo 'Referência 13-Monday.xlsx)	-	1.00	-	BDI 1	-	-	RA
-	SINAPI	94496	(abra o arquivo 'Referência 13-Monday.xlsx)	-	1.00	-	BDI 1	-	-	RA
-	SINAPI	92364	(abra o arquivo 'Referência 13-Monday.xlsx)	-	6.00	-	BDI 1	-	-	RA
-	SINAPI-I	12427	(abra o arquivo 'Referência 13-Monday.xlsx)	-	2.00	-	BDI 1	-	-	RA
-	SINAPI	99624	(abra o arquivo 'Referência 13-Monday.xlsx)	-	1.00	-	BDI 1	-	-	RA
-	SINAPI-I	3148	(abra o arquivo 'Referência 13-Monday.xlsx)	-	60.00	-	BDI 1	-	-	RA
-	SINAPI	94713	(abra o arquivo 'Referência 13-Monday.xlsx)	-	1.00	-	BDI 1	-	-	RA
-	SINAPI	92342	(abra o arquivo 'Referência 13-Monday.xlsx)	-	180.00	-	BDI 1	-	-	RA
-	SINAPI	94474	(abra o arquivo 'Referência 13-Monday.xlsx)	-	6.00	-	BDI 1	-	-	RA
-	SINAPI-I	4208	(abra o arquivo 'Referência 13-Monday.xlsx)	-	8.00	-	BDI 1	-	-	RA
-	SINAPI-I	104	(abra o arquivo 'Referência 13-Monday.xlsx)	-	1.00	-	BDI 1	-	-	RA
-	SINAPI-I	3470	(abra o arquivo 'Referência 13-Monday.xlsx)	-	15.00	-	BDI 1	-	-	RA



PO - PLANILHA ORÇAMENTÁRIA
Orçamento Base para Licitação - (SELECIONAR)

Grau de Sigilo
#PUBLICO

Nº OPERAÇÃO 0	Nº TransfereGOV 0	PROPONENTE / TOMADOR PREFEITURA MUNICIPAL	APELIDO DO EMPREENDIMENTO INSTALAÇÃO DE MEDIDAS DE SEGURANÇA NO CENTRO DE EVENTOS			
LOCALIDADE SINAPI (N/D: 'Referência 13-	DATA BASE 04-aa (N DES.)	DESCRIÇÃO DO LOTE	MUNICÍPIO / UF 0SULINA PR	BDI 1 024%	BDI 2 000%	BDI 3 000%

ADICIONAR
LINHAS

EXCLUIR LINHAS

FIXAR
DESCRIÇÕES

RECUPERAR
FÓRMULAS

BUSCAR CÓDIGO

Considerar valores arredondados com (0,00)

Item	Fonte	Código	Descrição	Unidade	Quantidade	Custo Unitário (sem BDI) (R\$)	BDI (%)	Preço Unitário (com BDI) (R\$)	Preço Total (R\$)	RECURSO
0										
-	SINAPI	96765	(abra o arquivo 'Referência 13-Monday.xlsx)	-	3.00	-	BDI 1	-	-	RA
-	SINAPI-I	3457	(abra o arquivo 'Referência 13-Monday.xlsx)	-	4.00	-	BDI 1	-	-	RA
-	SINAPI-I	12440	(abra o arquivo 'Referência 13-Monday.xlsx)	-	1.00	-	BDI 1	-	-	RA
-	SINAPI-I	98	(abra o arquivo 'Referência 13-Monday.xlsx)	-	1.00	-	BDI 1	-	-	RA
-	SINAPI-I	37527	(abra o arquivo 'Referência 13-Monday.xlsx)	-	4.00	-	BDI 1	-	-	RA
-	SINAPI-I	37528	(abra o arquivo 'Referência 13-Monday.xlsx)	-	4.00	-	BDI 1	-	-	RA
-	SINAPI-I	6299	(abra o arquivo 'Referência 13-Monday.xlsx)	-	3.00	-	BDI 1	-	-	RA
-	SINAPI-I	37554	(abra o arquivo 'Referência 13-Monday.xlsx)	-	3.00	-	BDI 1	-	-	RA
-	SINAPI-I	39634	(abra o arquivo 'Referência 13-Monday.xlsx)	-	4.00	-	BDI 1	-	-	RA
-	SINAPI-I	20971	(abra o arquivo 'Referência 13-Monday.xlsx)	-	3.00	-	BDI 1	-	-	RA
-	SINAPI-I	43648	(abra o arquivo 'Referência 13-Monday.xlsx)	-	7.20	-	BDI 1	-	-	RA
-	SINAPI-I	39925	(abra o arquivo 'Referência 13-Monday.xlsx)	-	1.00	-	BDI 1	-	-	RA
-	SINAPI-I	7307	(abra o arquivo 'Referência 13-Monday.xlsx)	-	3.60	-	BDI 1	-	-	RA
-	SINAPI-I	10904	(abra o arquivo 'Referência 13-Monday.xlsx)	-	3.00	-	BDI 1	-	-	RA
-	SINAPI-I	10891	(abra o arquivo 'Referência 13-Monday.xlsx)	-	14.00	-	BDI 1	-	-	RA
-	SINAPI-I	10886	(abra o arquivo 'Referência 13-Monday.xlsx)	-	14.00	-	BDI 1	-	-	RA
-	SINAPI-I	87558	(abra o arquivo 'Referência 13-Monday.xlsx)	-	21.00	-	BDI 1	-	-	RA

PO - PLANILHA ORÇAMENTÁRIA

Orçamento Base para Licitação - (SELECIONAR)

 Grau de Sigilo
#PUBLICO

Nº OPERAÇÃO 0	Nº TransfereGOV 0	PROPONENTE / TOMADOR PREFEITURA MUNICIPAL	APELIDO DO EMPREENDIMENTO INSTALAÇÃO DE MEDIDAS DE SEGURANÇA NO CENTRO DE EVENTOS			
LOCALIDADE SINAPI (N/D: 'Referência 13-	DATA BASE 04-aa (N DES.)	DESCRIÇÃO DO LOTE	MUNICÍPIO / UF 0SULINA PR	BDI 1 024%	BDI 2 000%	BDI 3 000%

ADICIONAR LINHAS
EXCLUIR LINHAS
FIXAR DESCRIÇÕES
RECUPERAR FÓRMULAS
BUSCAR CÓDIGO

Considerar valores arredondados com (0,00)

Item	Fonte	Código	Descrição	Unidade	Quantidade	Custo Unitário (sem BDI) (R\$)	BDI (%)	Preço Unitário (com BDI) (R\$)	Preço Total (R\$)	RECURSO
0										
-	SINAPI-I	37539	(abra o arquivo 'Referência 13-Monday.xlsx)	-	24.00	-	BDI 1	-	-	RA
-	SINAPI-I	38774	(abra o arquivo 'Referência 13-Monday.xlsx)	-	15.00	-	BDI 1	-	-	RA
-	SINAPI-I	1013	(abra o arquivo 'Referência 13-Monday.xlsx)	-	220.00	-	BDI 1	-	-	RA
-	SINAPI-I	39254	(abra o arquivo 'Referência 13-Monday.xlsx)	-	220.00	-	BDI 1	-	-	RA

Encargos sociais: Para elaboração deste orçamento, foram utilizados os encargos sociais do SINAPI para a Unidade da Federação indicada.

Observações:

Foi considerado arredondamento de duas casas decimais para Quantidade; Custo Unitário; BDI; Preço Unitário; Preço Total.

Siglas da Composição do Investimento: RA - Rateio proporcional entre Repasse e Contrapartida; RP - 100% Repasse; CP - 100% Contrapartida; OU - 100% Outros.

SULINA PR

Local

Friday, October 25, 2024

Data

Responsável Técnico

Nome: LUCIANO S. SANTIAGO

CREA/CAU: CREA PR 31879/D

ART/RRT:

AGRUPADORES DE EVENTOS

1. Selecione abaixo a forma de definição dos agrupadores de eventos:

Automática, conforme os agrupadores Nível 2 do Orçamento

VOLTAR

**ADICIONAR
LINHAS**

EXCLUIR LINHAS

Foi selecionado na aba 'MENU' o acompanhamento por BM. Não há necessidade de definição de Eventos.

colocar xlsx p abrir

CRONOGRAMA FÍSICO-FINANCEIRO
 (SELECIONAR)

 Grau de
 #PUB

Nº OPERAÇÃO 0	Nº TGOV 0	PROponente TOMADOR PREFEITURA MUNICIPAL	Apelido Empreendimento INSTALAÇÃO DE MEDIDAS DE SEGURANÇA NO CENTRO DE E	DESCRIÇÃO DO LOTE 0
------------------	--------------	--	---	------------------------

**ATUALIZAR
LINHAS**
**PREENCHIMENTO POR
EVENTOS**
**ADIC. 12
PARCELAS**
**EXC. 12
PARCELAS**

Item	Descrição	Valor (R\$)	Parcelas:	1	2	3	4	5	6	7	8	9	10	11
				06/24	07/24	08/24	09/24	10/24	11/24	12/24	01/25	02/25	03/25	04/25
1.	INSTALAÇÃO DE MEDIDAS DE SEGURANÇ	-	% Período:											
1.1.	INSTALAÇÕES	-	% Período:	40.00%	60.00%									
Total: R\$.00000				%:	#DIV/0!	#DIV/0!	#DIV/0!	#DIV/0!	#DIV/0!	#DIV/0!	#DIV/0!	#DIV/0!	#DIV/0!	#DIV/0!
Período:	Repasse:	-		-	-	-	-	-	-	-	-	-	-	-
	Contrapartida:	-		-	-	-	-	-	-	-	-	-	-	-
	Outros:	-		-	-	-	-	-	-	-	-	-	-	-
	Investimento:	-		-	-	-	-	-	-	-	-	-	-	-
Acumulado:	%:			#DIV/0!	#DIV/0!	#DIV/0!	#DIV/0!	#DIV/0!	#DIV/0!	#DIV/0!	#DIV/0!	#DIV/0!	#DIV/0!	#DIV/0!
	Repasse:	-		-	-	-	-	-	-	-	-	-	-	-
	Contrapartida:	-		-	-	-	-	-	-	-	-	-	-	-
	Investimento:	-		-	-	-	-	-	-	-	-	-	-	-

SULINA PR

Local

Friday, October 25, 2024

Data

Responsável Técnico

Nome: LUCIANO S. SANTIAGO

CREA/CAU: CREA PR 31879/D

ART/IRRT:



CRONOGRAMA FÍSICO Sigilo
(SELECIONAR) **LÍCITO**

Nº OPERAÇÃO 0	Nº TGOV 0	PROPONENTE TOMADOR PREFEITURA MUNICIPAL
------------------	--------------	--

**ATUALIZAR
LINHAS**

Item	Descrição	Valor (R\$)	Parcelas:	12 05/25
1.	INSTALAÇÃO DE MEDIDAS DE SEGURANÇ	-	% Período:	
1.1.	INSTALAÇÕES	-	% Período:	
Total: R\$.00000			%:	#DIV/0!
Período:	Repasse:	-		
	Contrapartida:	-		
	Outros:	-		
	Investimento:	-		
Acumulado:	%:		#DIV/0!	
	Repasse:	-		
	Contrapartida:	-		
	Investimento:	-		

SULINA PR

Local

Friday, October 25, 2024

Data

colocar xlsx p abrir



PLE - PLANILHA DE LEVANTAMENTO DE EVENTOS
(SELECIONAR)

Grau de Sigilo
#PUBLICO

Nº OPERAÇÃO 0	Nº TransfereGOV 0	PROPONENTE TOMADOR PREFEITURA MUNICIPAL	APELIDO EMPREENDIMENTO INSTALAÇÃO DE MEDIDAS DE SEGURANÇA Nº	DESCRIÇÃO DO LOTE
------------------	----------------------	--	---	-------------------

MENU

Medição: **1** Período: **28/10/Shabbat a 28/10/Shabbat** % Realizado Período.: **#DIV/0!** % Realizado Acum.: **#DIV/0!**

← **ALTERE O TIPO DE ORÇAMENTO
NA ABA 'MENU' PARA LICITADO.**

→

Nº do Evento	Título dos Eventos
--------------	--------------------

1	2	3	4	5	6	7	8	9	10	11	12	13	14	15	16	17	18	19	20	21	22	23	24	25
Informe abaixo o NÚMERO DA MEDIÇÃO em que os eventos foram concluídos																								

Friday, October 25, 2024

Data

Nome:
Profissão:
CREA/CAU:
ART/RRT:

colocar xlsx p abrir



QCI - Quadro de Composição do Investimento

Nº OPERAÇÃO 0	Nº TransfereGOV 0	PROPONENTE / TOMADOR PREFEITURA MUNICIPAL	MUNICÍPIO / UF SULINA PR	VALORES CONTRATADOS (R\$):		
APELIDO DO EMPREENDIMENTO INSTALAÇÃO DE MEDIDAS DE SEGURANÇA NO CENTRO DE EVENTOS			RECURSO (SELECIONAR)	REPASSE 0.00	CONTRAPARTIDA 0.00	INVESTIMENTO 0.00

MENU

ADICIONAR
LINHAS

EXCLUIR LINHAS

CP QCI = CP
CONTRATOSaldo a
ReprogramarRepasse (R\$)
-Contrapartida (R\$)
-Para inclusão de metas de outras
Plan. Mult., digite a descrição e
valores manualmente ao lado.

Meta	Item de Investimento	Subitem de Investimento	Descrição da Meta	Situação	Quantidade	Unid.	Lote de Licitação / nº do CTEF	Repasse (R\$)	Contrapartida Financeira (R\$)	Outros (R\$)	Investimento (R\$)
1.			INSTALAÇÃO DE MEDIDAS DE				LOTE 1	-	-	-	-
2.			SEGURANÇA CONTRA INCÊNDIO NO					-	-	-	-
3.			CENTRO DE EVENTOS MUNICIPAL					-	-	-	-
4.								-	-	-	-
5.								-	-	-	-
6.								-	-	-	-
7.								-	-	-	-
8.								-	-	-	-
9.								-	-	-	-
10.								-	-	-	-
TOTAL								(0.00%)	(0.00%)	(0.00%)	(0.00%)

Observações:

SULINA PR
LocalFriday, October 25, 2024
DataRepresentante Tomador
Nome: PAULO HORN
Cargo: PREFEITO MUNICIPAL

colocar xlsx p abrir



BM - Boletim de Medição
 Selecione o Regime de Execução na Aba Dados

Grau de Sigilo
 #PUBLICO

PROPONENTE / TOMADOR PREFEITURA MUNICIPAL		Nº OPERAÇÃO 0	Nº TransfereGOV 0	APELIDO DO EMPREENDIMENTO 0 INSTALAÇÃO DE MEDIDAS DE SEGURANÇA NO CENTRO DE EVENTOS	INÍCIO DE OBRA 30/12/99
Nº CTEF 0	EMPRESA EXECUTORA 0	CNPJ 0	MUNICÍPIO / UF SULINA PR	PERÍODO DA MEDIÇÃO 28/10/Shabbat a 28/10/Shabbat	Nº MEDIÇÃO 1

MENU



Habilitar Modo CAIXA

Altere na aba 'MENU' o tipo de orçamento para 'Licitado'

Considerar valores arredondados com (0,00)

Realizado Acumulado: 000%

Orçamento Contratado						Evolução Física (Qtde.)			Evolução Financeira (RS)		
Item	Descrição	Unidade	Quantidade	Preço Unitário (com BDI) (R\$)	Preço Total (R\$)	Acum. Anterior	Período	Acum. Incluindo o Período	Acum. Anterior	Período	Acum. Incluindo o Período
Objeto do CTEF:				TOTAL:		-	-	-	-	-	-
1.	INSTALAÇÃO DE MEDIDAS DE SEGURANÇA CONTRA INCÊNDIO NO CENTRO DE EVENTOS MUNICIPAL	-	-	-	-	-	-	-	-	-	-
1.1.	INSTALAÇÕES	-	-	-	-	-	-	-	-	-	-
-	(abra o arquivo 'Referência 13-Monday.xlsx)	-	3,00	-	-	-	-	-	-	-	-
-	(abra o arquivo 'Referência 13-Monday.xlsx)	-	25,00	-	-	-	-	-	-	-	-
-	(abra o arquivo 'Referência 13-Monday.xlsx)	-	1,00	-	-	-	-	-	-	-	-
-	(abra o arquivo 'Referência 13-Monday.xlsx)	-	1,00	-	-	-	-	-	-	-	-
-	(abra o arquivo 'Referência 13-Monday.xlsx)	-	1,00	-	-	-	-	-	-	-	-
-	(abra o arquivo 'Referência 13-Monday.xlsx)	-	6,00	-	-	-	-	-	-	-	-
-	(abra o arquivo 'Referência 13-Monday.xlsx)	-	2,00	-	-	-	-	-	-	-	-
-	(abra o arquivo 'Referência 13-Monday.xlsx)	-	1,00	-	-	-	-	-	-	-	-
-	(abra o arquivo 'Referência 13-Monday.xlsx)	-	60,00	-	-	-	-	-	-	-	-
-	(abra o arquivo 'Referência 13-Monday.xlsx)	-	1,00	-	-	-	-	-	-	-	-
-	(abra o arquivo 'Referência 13-Monday.xlsx)	-	180,00	-	-	-	-	-	-	-	-
-	(abra o arquivo 'Referência 13-Monday.xlsx)	-	6,00	-	-	-	-	-	-	-	-
-	(abra o arquivo 'Referência 13-Monday.xlsx)	-	8,00	-	-	-	-	-	-	-	-
-	(abra o arquivo 'Referência 13-Monday.xlsx)	-	1,00	-	-	-	-	-	-	-	-
-	(abra o arquivo 'Referência 13-Monday.xlsx)	-	15,00	-	-	-	-	-	-	-	-
-	(abra o arquivo 'Referência 13-Monday.xlsx)	-	3,00	-	-	-	-	-	-	-	-
-	(abra o arquivo 'Referência 13-Monday.xlsx)	-	4,00	-	-	-	-	-	-	-	-
-	(abra o arquivo 'Referência 13-Monday.xlsx)	-	1,00	-	-	-	-	-	-	-	-
-	(abra o arquivo 'Referência 13-Monday.xlsx)	-	1,00	-	-	-	-	-	-	-	-
-	(abra o arquivo 'Referência 13-Monday.xlsx)	-	4,00	-	-	-	-	-	-	-	-
-	(abra o arquivo 'Referência 13-Monday.xlsx)	-	4,00	-	-	-	-	-	-	-	-
-	(abra o arquivo 'Referência 13-Monday.xlsx)	-	3,00	-	-	-	-	-	-	-	-
-	(abra o arquivo 'Referência 13-Monday.xlsx)	-	3,00	-	-	-	-	-	-	-	-
-	(abra o arquivo 'Referência 13-Monday.xlsx)	-	7,20	-	-	-	-	-	-	-	-
-	(abra o arquivo 'Referência 13-Monday.xlsx)	-	1,00	-	-	-	-	-	-	-	-
-	(abra o arquivo 'Referência 13-Monday.xlsx)	-	3,60	-	-	-	-	-	-	-	-
-	(abra o arquivo 'Referência 13-Monday.xlsx)	-	3,00	-	-	-	-	-	-	-	-
-	(abra o arquivo 'Referência 13-Monday.xlsx)	-	14,00	-	-	-	-	-	-	-	-
-	(abra o arquivo 'Referência 13-Monday.xlsx)	-	14,00	-	-	-	-	-	-	-	-
-	(abra o arquivo 'Referência 13-Monday.xlsx)	-	21,00	-	-	-	-	-	-	-	-
-	(abra o arquivo 'Referência 13-Monday.xlsx)	-	24,00	-	-	-	-	-	-	-	-
-	(abra o arquivo 'Referência 13-Monday.xlsx)	-	15,00	-	-	-	-	-	-	-	-
-	(abra o arquivo 'Referência 13-Monday.xlsx)	-	220,00	-	-	-	-	-	-	-	-
-	(abra o arquivo 'Referência 13-Monday.xlsx)	-	220,00	-	-	-	-	-	-	-	-

Observações:

colocar xlsx p abrir



BM - Boletim de Medição
 Selecione o Regime de Execução na Aba Dados

Grau de Sigilo
 #PUBLICO

PROPONENTE / TOMADOR PREFEITURA MUNICIPAL		Nº OPERAÇÃO 0	Nº TransfereGOV	APELIDO DO EMPREENDIMENTO 0 INSTALAÇÃO DE MEDIDAS DE SEGURANÇA NO CENTRO DE EVENTOS	INÍCIO DE OBRA 30/12/99
Nº CTEF 0	EMPRESA EXECUTORA 0	CNPJ 0	MUNICÍPIO / UF SULINA PR	PERÍODO DA MEDIÇÃO 28/10/Shabbat a 28/10/Shabbat	Nº MEDIÇÃO 1

MENU



Habilitar Modo CAIXA

Altere na aba 'MENU' o tipo de orçamento para 'Licitado'

Considerar valores arredondados com (0,00)

Realizado Acumulado: 000%

Orçamento Contratado						Evolução Física (Qtde.)			Evolução Financeira (R\$)		
Item	Descrição	Unidade	Quantidade	Preço Unitário (com BDI) (R\$)	Preço Total (R\$)	Acum. Anterior	Período	Acum. Incluindo o Período	Acum. Anterior	Período	Acum. Incluindo o Período
Objeto do CTEF:						TOTAL:	-	-	-	-	-

SULINA PR
 Local

Friday, October 25, 2024
 Data

Responsável Técnico pela Fiscalização
 Nome:
 Profissão:
 CREA/CAU:
 ART/RRT:



RRE - RELATÓRIO RESUMO DO EMPREENDIMENTO - TOMADOR

PROPONENTE / TOMADOR PREFEITURA MUNICIPAL	Nº OPERAÇÃO 0	Nº TransfereGOV 0	VALORES CONTRATADOS (R\$):			RECURSO (SELECIONAR)
APELIDO DO EMPREENDIMENTO INSTALAÇÃO DE MEDIDAS DE SEGURANÇA NO CENTRO DE EVENTOS	MUNICÍPIO / UF SULINA PR	REPASSE 0.00	CONTRAPARTIDA 0.00	INVESTIMENTO 0.00	Nº RRE 1	

MENU

Situação do TC/CR:
#DIV/0!Percentual previsto em:
Oct-24 #DIV/0!Saldo a
ReprogramarRepasse (R\$)
-Contrapartida (R\$)
-Para Metas preenchidas manua
valor medido nas colunas à dir

Valores Medidos (R\$)

Lista C

Meta	Descrição da Meta	Situação	Quantidade	Unid.	Lote de Licitação / nº do CTEF	BM / PLE nº	Valor Total (R\$)	Acumulado Período Anterior	No Período	Acumulado incluindo o Período	Execução Física Acum.
1.	INSTALAÇÃO DE MEDIDAS DE SEGURAN	0	0		LOTE 1	1	-	-	-	-	0.00%
2.		0	0				-	-	-	-	0.00%
3.		0	0				-	-	-	-	0.00%
4.		0	0				-	-	-	-	0.00%
5.		0	0				-	-	-	-	0.00%
6.		0	0				-	-	-	-	0.00%
7.		0	0				-	-	-	-	0.00%
8.		0	0				-	-	-	-	0.00%
9.		0	0				-	-	-	-	0.00%
10.		0	0				-	-	-	-	0.00%
							(%)	(0.00%)	(0.00%)	(0.00%)	
							Repasse	-	-	-	
							Contrapartida	-	-	-	0.00%
							Outros	-	-	-	
							Investimento	-	-	-	

Acumulado Anterior: 000%

Observações:

SULINA PR

Local

Friday, October 25, 2024

Data

Representante Tomador

Nome: PAULO HORN

Cargo: PREFEITO MUNICIPAL

Responsável Técnico pela Fiscalização

Nome: 0

Profissão: 0

CREA/CAU: 0

ART/RRT: 0

Responsável Social

Nome:

Cargo:

Responsável Financeiro

Nome:

Cargo:

Grau de Sigilo # PÚBLICO

MENU



INSERIR BRASÃO

Ofício nº:

SULINA PR, 23 de Tishri de Friday

À
CAIXA ECONÔMICA FEDERAL
GIGOV

Assunto: 1ª Solicitação de Desembolso de Recursos.
REF: Contrato de Financiamento - Operação nº

Objeto: 0
Proponente /
Tomador: PREFEITURA MUNICIPAL

Senhor Gerente

1. Vimos pelo presente, solicitar à Caixa Econômica Federal autorização para desembolso da parcela de recursos relativa ao Contrato de Financiamento em referência, conforme valores abaixo discriminados e, para tanto, anexamos a documentação necessária ao pleito.

	Valores Vigentes do TC/CR	Evolução da 1ª Medição	Valores Medidos Acumulados
Repasse:	R\$ -	R\$ -	R\$ -
Contrapartida Financeira:	R\$ -	R\$ -	R\$ -
Outros:	R\$ -	R\$ -	R\$ -
Investimento:	R\$ -	R\$ -	R\$ -
Execução Física:	-	0.00%	0.00%

2. Informamos também a manutenção da Placa de Obra em local visível e de acordo com padrão estabelecido pela Presidência da República, constante do Manual Visual de Placas e Adesivos de Obra.

Atenciosamente,

 PAULO HORN
PREFEITO MUNICIPAL



**Especializada em materiais de previncêndio e hidráulico
Comércio e mão de obra especializada.**

Rua: Pixinguinha nº 554 Jd. Brasília I – Cascavel – Pr
Fone: (45) 9 9957-9322 Moacir / 9 9909-1463 Aline
CNPJ: 07.100.705/0001-20 - Email: casahidraulicacascavel@hotmail.com

ANEXO IV – PROPOSTA DE PREÇOS

AO MUNICÍPIO DE SULINA
DEPARTAMENTO DE LICITAÇÕES E CONTRATOS - SETOR DE COMPRAS
CONCORRÊNCIA Nº 10 /2024
OBJETO: INSTALAÇÃO DAS MEDIDAS DE SEGURANÇA CONTRA
INCÊNDIO NO CENTRO DE EVENTOS MUNICIPAL

A Empresa **CONSTRUTORA ALINE LTDA ME**, CNPJ/MF **07.100.705/0001-20**, com sede na cidade de **CASCADEL**, estado do **PARANA**, sito **RUA PIXINGUINHA**, n.º **554**, CEP **85815-030**, Telefone (**45**) **9957-9322 MOARCIR 9909-1463 ALINE**, E-mail **CASAHIDRAULICACASCADEL@HOTMAIL.COM**, propõe à(ao) **AO MUNICÍPIO DE SULINA** a execução do objeto da Licitação supra referenciada, tudo em conformidade com o edital, o contrato e os anexos da licitação em referência.

- 1) O preço proposto é de R\$ **66.498,59 (SESSENTA E SEIS MIL, QUATROCENTOS E NOVENTA E OITO REAIS E CINQUENTA E NOVE CENTAVOS)**, sendo **60** % (**SESSETNA** por cento) referente aos materiais e **40** % (**QUARENTA** por cento) referente à mão de obra.
- 2) O prazo de validade da Proposta será de, no mínimo, XXXX(XXXXXXXXXX) dias corridos, contados a partir da data de abertura da Licitação. Se vencedor da licitação, assinará o contrato administrativo, na qualidade de representante legal, o(a) Sr.(a) **ALINE MARCON PAGANI BEBBER**, portador(a) do CPF **066.520.849-96** e será responsável técnico pelos serviços o(a) Sr.(a) **LUCAS C. CAPPELLESSO**, Título **ENGENHEIRO CIVIL** CREA/n.º **107337/D**

A presente proposta tem prazo de validade de 60 (sessenta) dias contados da apresentação da proposta.

Sulina, 12 de julho de 24

CONSTRUTORA ALINE
LTDA:0710070500012
0
Assinado de forma digital por CONSTRUTORA ALINE LTDA:07100705000120
Dados: 2024.07.12 14:05:32 -03'00'

CONSTRUTORA ALINE LTDA
07.100705/0001-20
ALINE MARCON PAGANI BEBBER
RG: 10.415.038-1 /CPF: 066.520.849-96
ADMINISTRADORA

LUCAS CRISTHIANO
CAPPELLESSO:0478
1819907
Assinado de forma digital por LUCAS CRISTHIANO CAPPELLESSO:04781819907
Dados: 2024.07.12 14:05:45 -03'00'

LUCAS C. CAPPELLESSO
ENG. CIVIL
CREA PR – 107337/D



PO - PLANILHA ORÇAMENTÁRIA
Orçamento Base para Licitação - (SELECIONAR)

Grau de Sigilo
#PUBLICO

Nº OPERAÇÃO 0	Nº TransfereGOV 0	PROPONENTE / TOMADOR PREFEITURA MUNICIPAL	APELIDO DO EMPREENDIMENTO INSTALAÇÃO DE MEDIDAS DE SEGURANÇA NO CENTRO DE EVENTOS			
LOCALIDADE SINAPI CURITIBA	DATA BASE 04-24 (N DES.)	DESCRIÇÃO DO LOTE	MUNICÍPIO / UF 0 SULINA PR	BDI 1 23,57%	BDI 2 0,00%	BDI 3 0,00%

Item	Fonte	Código	Descrição	Unidade	Quantidade	Custo Unitário (sem BDI) (R\$)	BDI (%)	Preço Unitário (com BDI) (R\$)	Preço Total (R\$)	RECURSO
									66.498,59	
1.			INSTALAÇÃO DE MEDIDAS DE SEGURANÇA CONTRA INCÊNDIO NO CENTRO DE EVENTOS MUNICIPAL					-	66.498,59	
1.1.			INSTALAÇÕES					-	66.498,59	
1.1.1.	SINAPI	94499	REGISTRO DE GAVETA BRUTO, LATÃO, ROSCÁVEL, 2 1/2" - FORNECIMENTO E INSTALAÇÃO. AF_08/2021	UN	3,00	230,00	BDI 1	284,21	852,63	RA
1.1.2.	SINAPI	97474	LUVA, EM AÇO, CONEXÃO SOLDADA, DN 65 (2 1/2"), INSTALADO EM REDE DE ALIMENTAÇÃO PARA HIDRANTE - FORNECIMENTO E INSTALAÇÃO. AF_10/2020	UN	25,00	95,00	BDI 1	117,39	2.934,75	RA
1.1.3.	SINAPI	97488	CURVA 90 GRAUS, EM AÇO, CONEXÃO SOLDADA, DN 65 (2 1/2"), INSTALADO EM REDE DE ALIMENTAÇÃO PARA HIDRANTE - FORNECIMENTO E INSTALAÇÃO. AF_10/2020	UN	1,00	60,00	BDI 1	74,14	74,14	RA
1.1.4.	SINAPI	97495	TÊ, EM AÇO, CONEXÃO SOLDADA, DN 65 (2 1/2"), INSTALADO EM REDE DE ALIMENTAÇÃO PARA HIDRANTE - FORNECIMENTO E INSTALAÇÃO. AF_10/2020	UN	1,00	350,00	BDI 1	432,50	432,50	RA
1.1.5.	SINAPI	94496	REGISTRO DE GAVETA BRUTO, LATÃO, ROSCÁVEL, 1 1/4" - FORNECIMENTO E INSTALAÇÃO. AF_08/2021	UN	1,00	65,00	BDI 1	80,32	80,32	RA
1.1.6.	SINAPI	92364	TUBO DE AÇO GALVANIZADO COM COSTURA, CLASSE MÉDIA, DN 32 (1 1/4"), CONEXÃO ROSQUEADA, INSTALADO EM REDE DE ALIMENTAÇÃO PARA HIDRANTE - FORNECIMENTO E INSTALAÇÃO. AF_10/2020	M	6,00	42,00	BDI 1	51,90	311,40	RA
1.1.7.	SINAPI-I	12427	UNIAO COM ASSENTO CÔNICO DE BRONZE, DIAMETRO 2 1/2"	UN	2,00	210,00	BDI 1	259,50	519,00	RA
1.1.8.	SINAPI	99624	VÁLVULA DE RETENÇÃO HORIZONTAL, DE BRONZE, ROSCÁVEL, 2 1/2" - FORNECIMENTO E INSTALAÇÃO. AF_08/2021	UN	1,00	120,00	BDI 1	148,28	148,28	RA
1.1.9.	SINAPI-I	3148	FITA VEDA ROSCA EM ROLOS DE 18 MM X 50 M (L X C)	UN	60,00	4,00	BDI 1	4,94	296,40	RA
1.1.10.	SINAPI	94713	ADAPTADOR COM FLANGES LIVRES, PVC, SOLDÁVEL, DN 75 MM X 2 1/2", INSTALADO EM RESERVAÇÃO PREDIAL DE ÁGUA - FORNECIMENTO E INSTALAÇÃO. AF_04/2024	UN	1,00	55,00	BDI 1	67,96	67,96	RA
1.1.11.	SINAPI	92342	TUBO DE AÇO GALVANIZADO COM COSTURA, CLASSE MÉDIA, DN 65 (2 1/2"), CONEXÃO ROSQUEADA, INSTALADO EM PRUMADAS - FORNECIMENTO E INSTALAÇÃO. AF_10/2020	M	180,00	115,00	BDI 1	142,11	25.579,80	RA
1.1.12.	SINAPI	94474	COTOVELO 45 GRAUS, EM FERRO GALVANIZADO, CONEXÃO ROSQUEADA, DN 65 MM (2 1/2"), INSTALADO EM RESERVAÇÃO PREDIAL DE ÁGUA - FORNECIMENTO E INSTALAÇÃO. AF_04/2024	UN	6,00	30,00	BDI 1	37,07	222,42	RA
1.1.13.	SINAPI-I	4208	NIPLE DE FERRO GALVANIZADO, COM ROSCA BSP, DE 2 1/2"	UN	8,00	25,00	BDI 1	30,89	247,12	RA
1.1.14.	SINAPI-I	104	ADAPTADOR PVC SOLDÁVEL CURTO COM BOLSA E ROSCA, 75 MM X 2 1/2", PARA ÁGUA FRIA	UN	1,00	19,10	BDI 1	23,60	23,60	RA
1.1.15.	SINAPI-I	3470	COTOVELO 90 GRAUS DE FERRO GALVANIZADO, COM ROSCA BSP, DE 2 1/2"	UN	15,00	62,00	BDI 1	76,61	1.149,15	RA
1.1.16.	SINAPI	06765	ABRIGO PARA HIDRANTE, 90X60X17CM, COM REGISTRO GLOBO ANGULAR 45 GRAUS 2 1/2", ADAPTADOR STORZ 2 1/2", MANGUEIRA DE	UN	2,00	1.180,00	BDI 1	1.459,12	4.274,20	RA



PO - PLANILHA ORÇAMENTÁRIA
Orçamento Base para Licitação - (SELECIONAR)

Grau de Sigilo
#PUBLICO

Nº OPERAÇÃO 0	Nº TransfereGOV 0	PROPONENTE / TOMADOR PREFEITURA MUNICIPAL	APELIDO DO EMPREENDIMENTO INSTALAÇÃO DE MEDIDAS DE SEGURANÇA NO CENTRO DE EVENTOS			
LOCALIDADE SINAPI CURITIBA	DATA BASE 04-24 (N DES.)	DESCRIÇÃO DO LOTE	MUNICÍPIO / UF 0 SULINA PR	BDI 1 23,57%	BDI 2 0,00%	BDI 3 0,00%

Item	Fonte	Código	Descrição	Unidade	Quantidade	Custo Unitário (sem BDI) (R\$)	BDI (%)	Preço Unitário (com BDI) (R\$)	Preço Total (R\$)	RECURSO
66.498,59										
1.1.17.	SINAPI-I	3457	COTOVELO 90 GRAUS DE FERRO GALVANIZADO, COM ROSCA BSP, DE 1 1/4"	UN	4,00	15,00	BDI 1	18,54	74,16	RA
1.1.18.	SINAPI-I	12440	UNIAO DE FERRO GALVANIZADO, COM ASSENTO CONICO DE BRONZE, DE 1 1/4"	UN	1,00	35,00	BDI 1	43,25	43,25	RA
1.1.19.	SINAPI-I	98	ADAPTADOR PVC SOLDAVEL, COM FLANGE E ANEL DE VEDACAO, 40 MM X 1 1/4", PARA CAIXA D'AGUA	UN	1,00	15,00	BDI 1	18,54	18,54	RA
1.1.20.	SINAPI-I	37527	MANGUEIRA DE INCENDIO, TIPO 2, DE 1 1/2", COMPRIMENTO = 15 M, TECIDO EM FIO DE POLIESTER E TUBO INTERNO EM BORRACHA SINTETICA, COM UNIOES ENGATE RAPIDO	UN	4,00	350,00	BDI 1	432,50	1.730,00	RA
1.1.21.	SINAPI-I	37528	MANGUEIRA DE INCENDIO, TIPO 2, DE 1 1/2", COMPRIMENTO = 20 M, TECIDO EM FIO DE POLIESTER E TUBO INTERNO EM BORRACHA SINTETICA, COM UNIOES	UN	4,00	420,00	BDI 1	518,99	2.075,96	RA
1.1.22.	SINAPI-I	6299	TE DE FERRO GALVANIZADO, DE 2 1/2"	UN	3,00	140,62	BDI 1	173,76	521,28	RA
1.1.23.	SINAPI-I	37554	ESGUICHO JATO REGULAVEL, TIPO ELKHART, ENGATE RAPIDO 1 1/2", PARA COMBATE A INCENDIO	UN	3,00	95,00	BDI 1	117,39	352,17	RA
1.1.24.	SINAPI-I	39634	FITA ADESIVA ANTICORROSIVA DE PVC FLEXIVEL, COR PRETA, PARA PROTECAO TUBULACAO, 50 MM X 30 M (L X C), E= *0,25* MM	M	4,00	9,25	BDI 1	11,43	45,72	RA
1.1.25.	SINAPI-I	20971	CHAVE DUPLA PARA CONEXOES TIPO STORZ, ENGATE RAPIDO 1 1/2" X 2 1/2", EM LATAO, PARA INSTALACAO PREDIAL COMBATE A INCENDIO	UN	3,00	8,00	BDI 1	9,89	29,67	RA
1.1.26.	SINAPI-I	43648	TINTA ESMALTE SINTETICO STANDARD FOSCO	L	7,20	25,89	BDI 1	31,99	230,33	RA
1.1.27.	SINAPI-I	39925	BOMBA CENTRIFUGA MONOESTAGIO COM MOTOR ELETRICO MONOFASICO, POTENCIA 15 HP, DIAMETRO DO ROTOR *173* MM, HM/Q = *30* MCA / *90* M3/H A *45* MCA / *55* M3/H	UN	1,00	12.376,34	BDI 1	15.293,44	15.293,44	RA
1.1.28.	SINAPI-I	7307	FUNDO ANTICORROSIVO PARA METAIS FERROSOS (ZARCAO)	L	3,60	38,93	BDI 1	48,11	173,20	RA
1.1.29.	SINAPI-I	10904	REGISTRO OU VALVULA GLOBO ANGULAR EM LATAO, PARA HIDRANTES EM INSTALACAO PREDIAL DE INCENDIO, 45 GRAUS, DIAMETRO DE 2 1/2", COM VOLANTE, CLASSE DE PRESSAO DE ATE 200 PSI	UN	3,00	125,00	BDI 1	154,46	463,38	RA
1.1.30.	SINAPI-I	10891	EXTINTOR DE INCENDIO PORTATIL COM CARGA DE PO QUIMICO SECO (PQS) DE 4 KG, CLASSE BC	UN	14,00	125,00	BDI 1	154,46	2.162,44	RA
1.1.31.	SINAPI-I	10886	EXTINTOR DE INCENDIO PORTATIL COM CARGA DE AGUA PRESSURIZADA DE 10 L, CLASSE A	UN	14,00	125,00	BDI 1	154,46	2.162,44	RA
1.1.32.	SINAPI-I	37556	PLACA DE SINALIZACAO DE SEGURANCA CONTRA INCENDIO, FOTOLUMINESCENTE, QUADRADA, *20 X 20* CM, EM PVC *2* MM ANTI-CHAMAS (SIMBOLOS, CORES E PICTOGRAMAS CONFORME NBR 16820)	UN	21,00	5,00	BDI 1	6,18	129,78	RA
1.1.33.	SINAPI-I	37539	PLACA DE SINALIZACAO DE SEGURANCA CONTRA INCENDIO, FOTOLUMINESCENTE, RETANGULAR, *13 X 26* CM, EM PVC *2* MM ANTI-CHAMAS (SIMBOLOS, CORES E PICTOGRAMAS CONFORME NBR 16820)	UN	24,00	5,00	BDI 1	6,18	148,32	RA



PO - PLANILHA ORÇAMENTÁRIA
Orçamento Base para Licitação - (SELECIONAR)

Grau de Sigilo
#PUBLICO

Nº OPERAÇÃO 0	Nº TransfereGOV 0	PROPONENTE / TOMADOR PREFEITURA MUNICIPAL	APELIDO DO EMPREENDIMENTO INSTALAÇÃO DE MEDIDAS DE SEGURANÇA NO CENTRO DE EVENTOS			
LOCALIDADE SINAPI CURITIBA	DATA BASE 04-24 (N DES.)	DESCRIÇÃO DO LOTE	MUNICÍPIO / UF 0 SULINA PR	BDI 1 23,57%	BDI 2 0,00%	BDI 3 0,00%

Item	Fonte	Código	Descrição	Unidade	Quantidade	Custo Unitário (sem BDI) (R\$)	BDI (%)	Preço Unitário (com BDI) (R\$)	Preço Total (R\$)	
									66.498,59	
1.1.34.	SINAPI-I	38774	LUMINARIA DE EMERGENCIA 30 LEDS, POTENCIA 2 W, BATERIA DE LITIO, AUTONOMIA DE 6 HORAS	UN	15,00	14,82	BDI 1	18,31	274,65	RA
1.1.35.	SINAPI-I	1013	CABO DE COBRE, FLEXIVEL, CLASSE 4 OU 5, ISOLACAO EM PVC/A, ANTICHAMA BWF-B, 1 CONDUTOR, 450/750 V, SECAO NOMINAL 1,5 MM2	M	220,00	1,37	BDI 1	1,69	371,80	RA
1.1.36.	SINAPI-I	39254	ELETRODUTO/CONDULETE DE PVC RIGIDO, LISO, COR CINZA, DE 1/2", PARA INSTALACOES APARENTES (NBR 5410)	M	220,00	10,61	BDI 1	13,11	2.884,20	RA

Encargos sociais: Para elaboração deste orçamento, foram utilizados os encargos sociais do SINAPI para a Unidade da Federação indicada.

Observações:

Foi considerado arredondamento de duas casas decimais para Quantidade; Custo Unitário; BDI; Preço Unitário; Preço Total.

Siglas da Composição do Investimento: RA - Rateio proporcional entre Repasse e Contrapartida; RP - 100% Repasse; CP - 100% Contrapartida; OU - 100% Outros.

SULINA PR

Local

sexta-feira, 12 de julho de 2024

Data

Responsável Técnico

Nome: LUCAS C. CAPPELLESSO

CREA/CAU: CREA PR 107337/D

ART/RRT: 0

LUCAS
CRISTHIANO
CAPPELLESSO:0477
81819907

Assinado de forma digital
por LUCAS CRISTHIANO
CAPPELLESSO:0478181990

Dados: 2024.07.12 10:01:56
-03'00'

RECURSO

↓



















Estado do Paraná
 Prefeitura Municipal de
SULINA
 Rua Tupinambá, 68 - Fone: (46) 3244-8000 - Centro - CEP 85565-000 - Sulina - Paraná

PAÇO MUNICIPAL 25 DE JULHO
 CNPJ 80.869.886/0001-43
 prefeitura@sulina.pr.gov.br
 www.sulina.pr.gov.br

TERMO DE SITUAÇÃO DE OBRA	
MUNICÍPIO: SULINA – PR.	
SUBPROJETO: PREVENÇÃO CONTRA INCÊNDIO CENTRO DE EVENTOS	
EMPRESA CONTRATADA: CONSTRUTORA ALINE LTDA.	
VALOR REAL: R\$ 66.498,59	CONTRATO Nº: 98/2022
SERVIÇOS EXECUTADOS: (DESCRIÇÃO DA OBRA) <p>execução das obras “INSTALAÇÃO DAS MEDIDAS DE SEGURANÇA CONTRA INCÊNDIO NO CENTRO DE EVENTOS MUNICIPAL”, sob regime de Empreitada por Preço Global, conforme as especificações constantes do Termo de Referência ou Projeto Básico e do Memorial Descritivo do processo administrativo Concorrência nº 10/2024. Parágrafo Primeiro – As obras e/ou serviços serão executados com obediência rigorosa, fiel e integral de todas as exigências, normas, itens, elementos, condições gerais, e especiais contidos no Projeto Básico e/ou no Memorial Descritivo, no Cronograma Físico-Financeiro, em detalhes e informações fornecidas pelo CONTRATANTE, bem como nas normas técnicas para a execução e conservação das obras ou serviços.</p>	
OBSERVAÇÕES E RESSALVAS: Obra aguardando a finalização da segunda medição	
Aos 04 (quatro) dias do mês de novembro do ano de dois mil e vinte e quatro, o Prefeito Municipal, declara que a obra está praticamente finalizada aguardando documentações.	
 PAULO HORN Prefeito Municipal	

MEDIÇÃO DO ADITIVO

OBRA PREVENÇÃO CONTRA INCÊNDIO - CENTRO DE EVENTOS

LOCAL CENTRO DE EVENTOS MUNICIPAL

DATA 20/12/2024



Estado do Paraná
Prefeitura Municipal de
SULINA
Rua Tupinambá, 68 - Fone: (46) 3244-8000 - Centro - CEP 85565-000 - Sulina - Paraná

PAGAMENTO MUNICIPAL 25 DE JULHO
CNPJ 80.869.886/0001-43
prefeitura@sulina.pr.gov.br
www.sulina.pr.gov.br



Fonte	Código	Descrição	Unidade	Quantidade	Preço Unitário (com BDI) (R\$)	Preço Total (R\$)	Medição %	Total Medição
SINAPI		ADITIVO - REDE DE HIDRANTES				R\$ 28.743,17		
SINAPI	94473	COTOVELO 90 GRAUS, EM FERRO GALVANIZADO, CONEXÃO ROSQUEADA, DN 65 MM (2 1/2"), INSTALADO EM RESERVAÇÃO PREDIAL DE ÁGUA - FORNECIMENTO E INSTALAÇÃO. AF_04/2024	UN	16	R\$ 132,40	R\$ 2.118,40	100%	R\$ 2.118,40
SINAPI	92665	NIPLE, EM FERRO GALVANIZADO, CONEXÃO ROSQUEADA, DN 65 (2 1/2"), INSTALADO EM REDE DE ALIMENTAÇÃO PARA SPRINKLER - FORNECIMENTO E INSTALAÇÃO. AF_10/2020	UN	8	R\$ 84,38	R\$ 675,04	100%	R\$ 675,04
SINAPI	97474	LUVA, EM AÇO, CONEXÃO SOLDADA, DN 65 (2 1/2"), INSTALADO EM REDE DE ALIMENTAÇÃO PARA HIDRANTE - FORNECIMENTO E INSTALAÇÃO. AF_10/2020	UN	11	R\$ 182,99	R\$ 2.012,89	100%	R\$ 2.012,89
SINAPI	96765	ABRIGO PARA HIDRANTE, 90X60X17CM, COM REGISTRO GLOBO ANGULAR 45 GRAUS 2 1/2", ADAPTADOR STORZ 2 1/2", MANGUEIRA DE INCÊNDIO 20M, REDUÇÃO 2 1/2" X 1 1/2" E ESGUICHO EM LATÃO 1 1/2" - FORNECIMENTO E INSTALAÇÃO. AF_10/2020	UN	5	R\$ 1.746,45	R\$ 8.732,25	100%	R\$ 8.732,25
SINAPI	92342	TUBO DE AÇO GALVANIZADO COM COSTURA, CLASSE MÉDIA, DN 65 (2 1/2"), CONEXÃO ROSQUEADA, INSTALADO EM PRUMADAS - FORNECIMENTO E INSTALAÇÃO. AF_10/2020	M	70	R\$ 118,12	R\$ 8.268,40	100%	R\$ 8.268,40
SINAPI-I	39634	FITA ADESIVA ANTICORROSIVA DE PVC FLEXIVEL, COR PRETA, PARA PROTECAO TUBULACAO, 50 MM X 30 M (L X C), E= *0,25* MM	M	35	R\$ 9,14	R\$ 319,90	100%	R\$ 319,90
SINAPI-I	43648	TINTA ESMALTE SINTETICO STANDARD FOSCO	L	12	R\$ 25,57	R\$ 306,84	100%	R\$ 306,84
SINAPI-I	7307	FUNDO ANTICORROSIVO PARA METAIS FERROSOS (ZARCAO)	L	12	R\$ 38,46	R\$ 461,52	100%	R\$ 461,52
SINAPI	100862	SUPORTE MÃO FRANCESA EM ACO, ABAS IGUAIS 40 CM, CAPACIDADE MINIMA 70 KG, BRANCO - FORNECIMENTO E INSTALAÇÃO. AF_01/2020	UN	7	R\$ 41,52	R\$ 290,64	100%	R\$ 290,64
SINAPI-I	14154	FITA METALICA PERFURADA, L = 25 MM, ROLO DE 30 M, CARGA RECOMENDADA = *222,5* KGF	UN	1	R\$ 156,37	R\$ 156,37	100%	R\$ 156,37
SINAPI-I	11963	PARAFUSO DE ACO ZINCADO, TIPO CHUMBADOR PARABOLT, DIAMETRO 1/2", COMPRIMENTO 75 MM	UN	20	R\$ 8,03	R\$ 160,60	100%	R\$ 160,60
SINAPI-I	3928	LUVA DE REDUCAO DE FERRO GALVANIZADO, COM ROSCA BSP, DE 2 1/2" X 2"	UN	2	R\$ 75,45	R\$ 150,90	100%	R\$ 150,90
SINAPI-I	3927	LUVA DE REDUCAO DE FERRO GALVANIZADO, COM ROSCA BSP, DE 2 1/2" X 1 1/2"	UN	1	R\$ 75,45	R\$ 75,45	100%	R\$ 75,45
SINAPI-I	118	PASTA VEDA JUNTAS/ROSCA, EMBALAGEM DE *500* G, PARA INSTALACOES DE AGUA, GAS E OUTROS	UN	2	R\$ 61,54	R\$ 123,08	100%	R\$ 123,08
SINAPI	101916	HIDRANTE SUBTERRÂNEO PREDIAL (COM CURVA LONGA E CAIXA), DN 75 MM - FORNECIMENTO E INSTALAÇÃO. AF_10/2020	UN	1	R\$ 3.355,64	R\$ 3.355,64	100%	R\$ 3.355,64
SINAPI-I	37527	MANGUEIRA DE INCENDIO, TIPO 2, DE 1 1/2", COMPRIMENTO = 15 M, TECIDO EM FIO DE POLIESTER E TUBO INTERNO EM BORRACHA SINTETICA, COM UNIOES ENGATE RAPIDO	UN	3	R\$ 511,75	R\$ 1.535,25	100%	R\$ 1.535,25
		ADITIVO - SISTEMA DE ACIONAMENTO DA BOMBA				R\$ 4.339,32		
Cotação	002	SISTEMA PARA ACIONAMENTO DA BOMBA PARA ABASTECER A REDE DE HIDRANTE, INCLUSO 8 BOTOEIRAS PARA ACIONAMENTO, FORNECIMENTO E INSTALAÇÃO	UN.	1	R\$ 3.725,17	R\$ 3.725,17	100%	R\$ 3.725,17
SINAPI	91837	ELETRODUTO FLEXÍVEL CORRUGADO REFORÇADO, PVC, DN 32 MM (1"), PARA CIRCUITOS TERMINAIS, INSTALADO EM FORRO - FORNECIMENTO E INSTALAÇÃO. AF_03/2023	M	20	R\$ 28,93	R\$ 578,60	100%	R\$ 578,60
SINAPI-I	20111	FITA ISOLANTE ADESIVA ANTICHAMA, USO ATE 750 V, EM ROLO DE 19 MM X 20 M	UN	3	R\$ 11,85	R\$ 35,55	100%	R\$ 35,55
TOTAL FINAL - ADITIVO						R\$ 33.082,49	R\$	33.082,49



Estado do Paraná
Prefeitura Municipal de

SULINA

Rua Tupinambá, 68 - Fone: (46) 3244-8000 - Centro - CEP 85565-000 - Sulina - Paraná

PAÇO MUNICIPAL 25 DE JULHO

CNPJ 80.869.886/0001-43

prefeitura@sulina.pr.gov.br

www.sulina.pr.gov.br

MUNICÍPIO	SULINA
CONTRATADA	CONSTRUTORA ALINE LTDA ME
CONTRATO Nº	98/2024
OBJETO	INSTALAÇÃO DAS MEDIDAS DE SEGURANÇA CONTRA INCÊNDIO NO CENTRO DE EVENTOS MUNICIPAL
MEDIÇÃO Nº	ADITIVO DE VALOR
DATA DA VISTORIA	20/12/2024

RELATÓRIO FOTOGRÁFICO



Assinado por 3 pessoas: LUCAS JOSE CHIOQUETTA, ALINE MARCON PAGANI BEBBER e ARI PEDRO LORINI
Para verificar a validade das assinaturas, acesse <https://sulina.1doc.com.br/verificacao/B87F-8EA5-2463-FD68> e informe o código B87F-8EA5-2463-FD68



Estado do Paraná
Prefeitura Municipal de
SULINA

Rua Tupinambá, 68 - Fone: (46) 3244-8000 - Centro - CEP 85565-000 - Sulina - Paraná

PAÇO MUNICIPAL 25 DE JULHO
CNPJ 80.869.886/0001-43
prefeitura@sulina.pr.gov.br
www.sulina.pr.gov.br



Sulina, 20 de dezembro de 2024.

Lucas José Chioquetta
CREA-PR 209647/D

VERIFICAÇÃO DAS
ASSINATURAS

Código para verificação: B87F-8EA5-2463-FD68

Este documento foi assinado digitalmente pelos seguintes signatários nas datas indicadas:

- ✓ LUCAS JOSE CHIOQUETTA (CPF 107.XXX.XXX-14) em 20/12/2024 14:17:12 (GMT-03:00)
Papel: Parte
Emitido por: Sub-Autoridade Certificadora 1Doc (Assinatura 1Doc)

- ✓ CONSTRUTORA ALINE LTDA (CNPJ 07.100.705/0001-20) VIA PORTADOR ALINE MARCON PAGANI BEBBER (CPF 066.XXX.XXX-96) em 20/12/2024 15:00:48 (GMT-03:00)
Papel: Parte
Emitido por: AC SAFEWEB RFB v5 << AC Secretaria da Receita Federal do Brasil v4 << Autoridade Certificadora Raiz Brasileira v5 (Assinatura ICP-Brasil)

- ✓ ARI PEDRO LORINI (CPF 603.XXX.XXX-68) em 26/12/2024 08:23:19 (GMT-03:00)
Papel: Parte
Emitido por: Sub-Autoridade Certificadora 1Doc (Assinatura 1Doc)

Para verificar a validade das assinaturas, acesse a Central de Verificação por meio do link:

<https://sulina.1doc.com.br/verificacao/B87F-8EA5-2463-FD68>

















BM - Boletim de Medição
Selecione o Regime de Execução na Aba Dados

Grau de Sigilo
#PUBLICO

PROPONENTE / TOMADOR PREFEITURA MUNICIPAL		Nº OPERAÇÃO 0	Nº TransfereGOV	APELIDO DO EMPREENDIMENTO 0 INSTALAÇÃO DE MEDIDAS DE SEGURANÇA NO CENTRO DE EVENTOS	INÍCIO DE OBRAS 19/08/24
Nº CTEF 98/2024	EMPRESA EXECUTORA CONSTRUTORA ALINE LTDA ME	CNPJ 07.100.705/0001-20	REGIME DE EXECUÇÃO (SELECIONAR)	PERÍODO DA MEDIÇÃO 25/09/2024 a 08/01/2025	Nº MEDIÇÃO 2

Realizado Acumulado: 100,00

Item	Descrição	Unidade	Quantidade	Orçamento Contratado		Evolução Física (Qtde.)			Evolução Financeira (R\$)		
				Preço Unitário (com BDI) (R\$)	Preço Total (R\$)	Acum. Anterior	Período	Acum. Incluindo o Período	Acum. Anterior	Período	Acum. Incluindo o Período
Objeto do CTEF:				TOTAL:		-	-	-	39.049,06	27.449,53	66.498,59
1.1.17.	COTOVELO 90 GRAUS DE FERRO GALVANIZADO, COM ROSCA BSP, DE 1 1/4"	UN	4,00	18,54	74,16	3,00	1,00	4,00	55,62	18,54	74,16
1.1.18.	UNIAO DE FERRO GALVANIZADO, COM ASSENTO CONICO DE BRONZE, DE 1 1/4"	UN	1,00	43,25	43,25	-	1,00	1,00	-	43,25	43,25
1.1.19.	ADAPTADOR PVC SOLDAVEL, COM FLANGE E ANEL DE VEDACAO, 40 MM X 1 1/4", PARA CAIXA D'AGUA	UN	1,00	18,54	18,54	-	1,00	1,00	-	18,54	18,54
1.1.20.	MANGUEIRA DE INCENDIO, TIPO 2, DE 1 1/2", COMPRIMENTO = 15 M, TECIDO EM FIO DE POLIESTER E TUBO INTERNO EM BORRACHA SINTETICA, COM UNIOES ENGATE RAPIDO	UN	4,00	432,50	1.730,00	4,00	-	4,00	1.730,00	-	1.730,00
1.1.21.	MANGUEIRA DE INCENDIO, TIPO 2, DE 1 1/2", COMPRIMENTO = 20 M, TECIDO EM FIO DE POLIESTER E TUBO INTERNO EM BORRACHA SINTETICA, COM UNIOES	UN	4,00	518,99	2.075,96	4,00	-	4,00	2.075,96	-	2.075,96
1.1.22.	TE DE FERRO GALVANIZADO, DE 2 1/2"	UN	3,00	173,76	521,28	3,00	-	3,00	521,28	-	521,28
1.1.23.	ESGUICHO JATO REGULAVEL, TIPO ELKHART, ENGATE RAPIDO 1 1/2", PARA COMBATE A INCENDIO	UN	3,00	117,39	352,17	3,00	-	3,00	352,17	-	352,17
1.1.24.	FITA ADESIVA ANTICORROSIVA DE PVC FLEXIVEL, COR PRETA, PARA PROTECAO TUBULACAO, 50 MM X 30 M (L X C), E= *0,25* MM	M	4,00	11,43	45,72	-	4,00	4,00	-	45,72	45,72
1.1.25.	CHAVE DUPLA PARA CONEXOES TIPO STORZ, ENGATE RAPIDO 1 1/2" X 2 1/2", EM LATAO, PARA INSTALACAO PREDIAL COMBATE A INCENDIO	UN	3,00	9,89	29,67	-	3,00	3,00	-	29,67	29,67
1.1.26.	TINTA ESMALTE SINTETICO STANDARD FOSCO	L	7,20	31,99	230,33	6,00	1,20	7,20	191,94	38,39	230,33
1.1.27.	BOMBA CENTRIFUGA MONOESTAGIO COM MOTOR ELETRICO MONOFASICO, POTENCIA 15 HP, DIAMETRO DO ROTOR *173* MM, HM/Q = *30* MCA / *90* M3/H A *45* MCA / *55* M3/H	UN	1,00	15.293,44	15.293,44	-	1,00	1,00	-	15.293,44	15.293,44
1.1.28.	FUNDO ANTICORROSIVO PARA METAIS FERROSOS (ZARCAO)	L	3,60	48,11	173,20	-	3,60	3,60	-	173,20	173,20
1.1.29.	REGISTRO OU VALVULA GLOBO ANGULAR EM LATAO, PARA HIDRANTES EM INSTALACAO PREDIAL DE INCENDIO, 45 GRAUS, DIAMETRO DE 2 1/2", COM VOLANTE, CLASSE DE PRESSAO DE ATE 200 PSI	UN	3,00	154,46	463,38	-	3,00	3,00	-	463,38	463,38
1.1.30.	EXTINTOR DE INCENDIO PORTATIL COM CARGA DE PO QUIMICO SECO (PQS) DE 4 KG, CLASSE BC	UN	14,00	154,46	2.162,44	-	14,00	14,00	-	2.162,44	2.162,44
1.1.31.	EXTINTOR DE INCENDIO PORTATIL COM CARGA DE AGUA PRESSURIZADA DE 10 L, CLASSE A	UN	14,00	154,46	2.162,44	-	14,00	14,00	-	2.162,44	2.162,44
1.1.32.	PLACA DE SINALIZACAO DE SEGURANCA CONTRA INCENDIO, FOTOLUMINESCENTE, QUADRADA, *20 X 20* CM, EM PVC *2* MM ANTI-CHAMAS (SIMBOLOS, CORES E PICTOGRAMAS CONFORME NBR 16820)	UN	21,00	6,18	129,78	-	21,00	21,00	-	129,78	129,78
1.1.33.	PLACA DE SINALIZACAO DE SEGURANCA CONTRA INCENDIO, FOTOLUMINESCENTE, RETANGULAR, *13 X 26* CM, EM PVC *2* MM ANTI-CHAMAS (SIMBOLOS, CORES E PICTOGRAMAS CONFORME NBR 16820)	UN	24,00	6,18	148,32	-	24,00	24,00	-	148,32	148,32

Grau de Sigilo: #PUBLICO
 Nº MEDIÇÃO: 2
 Realizado Acumulado: 100,00
 Objeto do CTEF: 66.498,59
 1.1.17. 74,16
 1.1.18. 43,25
 1.1.19. 18,54
 1.1.20. 1.730,00
 1.1.21. 2.075,96
 1.1.22. 521,28
 1.1.23. 352,17
 1.1.24. 45,72
 1.1.25. 29,67
 1.1.26. 230,33
 1.1.27. 15.293,44
 1.1.28. 173,20
 1.1.29. 463,38
 1.1.30. 2.162,44
 1.1.31. 2.162,44
 1.1.32. 129,78
 1.1.33. 148,32
 Para 4 pessoas: GRUBER TO JORNAL, MOACIR DA ROSA & ALINE ME, ROSA & ALINE ME, ROSA & ALINE ME, ROSA & ALINE ME e informe o código 87F5-979F-45F4-9476
 Para 4 pessoas: GRUBER TO JORNAL, MOACIR DA ROSA & ALINE ME, ROSA & ALINE ME, ROSA & ALINE ME, ROSA & ALINE ME e informe o código 87F5-979F-45F4-9476
 Para 4 pessoas: GRUBER TO JORNAL, MOACIR DA ROSA & ALINE ME, ROSA & ALINE ME, ROSA & ALINE ME, ROSA & ALINE ME e informe o código 87F5-979F-45F4-9476



BM - Boletim de Medição
Selecione o Regime de Execução na Aba Dados

Grau de Sigilo
#PUBLICO

PROPONENTE / TOMADOR PREFEITURA MUNICIPAL		Nº OPERAÇÃO 0	Nº TransfereGOV 0	APELIDO DO EMPREENDIMENTO 0 INSTALAÇÃO DE MEDIDAS DE SEGURANÇA NO CENTRO DE EVENTOS	INÍCIO DE OBRAS 19/08/24
Nº CTEF 98/2024	EMPRESA EXECUTORA CONSTRUTORA ALINE LTDA ME	CNPJ 07.100.705/0001-20	REGIME DE EXECUÇÃO (SELECIONAR)	PERÍODO DA MEDIÇÃO 25/09/2024 a 08/01/2025	Nº MEDIÇÃO 2

Realizado Acumulado: 100,00

Item	Descrição	Unidade	Quantidade	Preço Unitário (com BDI) (R\$)	Preço Total (R\$)	Evolução Física (Qtde.)			Evolução Financeira (R\$)			
						Acum. Anterior	Período	Acum. Incluindo o Período	Acum. Anterior	Período	Acum. Incluindo o Período	
Objeto do CTEF:						TOTAL:	-	-	-	39.049,06	27.449,53	66.498,59
1.1.34.	LUMINARIA DE EMERGENCIA 30 LEDS, POTENCIA 2 W, BATERIA DE LITIO, AUTONOMIA DE 6 HORAS	UN	15,00	18,31	274,65	-	15,00	15,00	-	274,65	274,65	
1.1.35.	CABO DE COBRE, FLEXIVEL, CLASSE 4 OU 5, ISOLACAO EM PVC/A, ANTICHAMA BWF-B, 1 CONDUTOR, 450/750 V, SECAO NOMINAL 1,5 MM2	M	220,00	1,69	371,80	-	220,00	220,00	-	371,80	371,80	
1.1.36.	ELETRODUTO/CONDULETE DE PVC RIGIDO, LISO, COR CINZA, DE 1/2", PARA INSTALACOES APARENTES (NBR 5410)	M	220,00	13,11	2.884,20	-	220,00	220,00	-	2.884,20	2.884,20	

Observações:

Foi considerado arredondamento de duas casas decimais para Quantidade; Preço unitário; Preço total; Medição.

Os serviços medidos informados neste BM encontram-se concluídos, estão em conformidade com os projetos e especificações aceitos pela CAIXA e foram executados de acordo com as normas técnicas.

SULINA PR

Local

quarta-feira, 8 de janeiro de 2025

Data

Responsável Técnico pela Fiscalização

Nome: LUCAS JOSÉ CHIOQUETTA

Profissão: ENGENHEIRO CIVIL

CREA/CAU: 209647/D

ART/RRT: 1720245192526

VERIFICAÇÃO DAS
ASSINATURAS

Código para verificação: 87F5-979F-45F4-9476

Este documento foi assinado digitalmente pelos seguintes signatários nas datas indicadas:

- ✓ GILBERTO JOÃO ROSSI (CPF 031.XXX.XXX-01) em 14/01/2025 08:22:35 (GMT-03:00)
Papel: Parte
Emitido por: Sub-Autoridade Certificadora 1Doc (Assinatura 1Doc)

- ✓ LUCAS JOSE CHIOQUETTA (CPF 107.XXX.XXX-14) em 14/01/2025 11:21:52 (GMT-03:00)
Papel: Parte
Emitido por: Sub-Autoridade Certificadora 1Doc (Assinatura 1Doc)

- ✓ MOACIR DA ROSA (CPF 866.XXX.XXX-34) em 15/01/2025 15:31:34 (GMT-03:00)
Papel: Parte
Emitido por: Sub-Autoridade Certificadora 1Doc (Assinatura 1Doc)

- ✓ CONSTRUTORA ALINE LTDA (CNPJ 07.100.705/0001-20) VIA PORTADOR ALINE MARCON PAGANI BEBBER (CPF 066.XXX.XXX-96) em 05/02/2025 14:53:37 (GMT-03:00)
Papel: Parte
Emitido por: AC SAFEWEB RFB v5 << AC Secretaria da Receita Federal do Brasil v4 << Autoridade Certificadora Raiz Brasileira v5 (Assinatura ICP-Brasil)

Para verificar a validade das assinaturas, acesse a Central de Verificação por meio do link:

<https://sulina.1doc.com.br/verificacao/87F5-979F-45F4-9476>



Estado do Paraná
Prefeitura Municipal de
SULINA
Rua Tupinambá, 68 - Fone: (46) 3244-8000 - Centro - CEP 85565-000 - Sulina - Paraná

PAÇO MUNICIPAL 25 DE JULHO
CNPJ 80.869.886/0001-43
prefeitura@sulina.pr.gov.br
www.sulina.pr.gov.br

MUNICÍPIO	SULINA
CONTRATADA	CONSTRUTORA ALINE LTDA ME
CONTRATO Nº	98/2024
OBJETO	INSTALAÇÃO DAS MEDIDAS DE SEGURANÇA CONTRA INCÊNDIO NO CENTRO DE EVENTOS MUNICIPAL
MEDIÇÃO Nº	02
DATA DA VISTORIA	07/01/2025

RELATÓRIO FOTOGRÁFICO

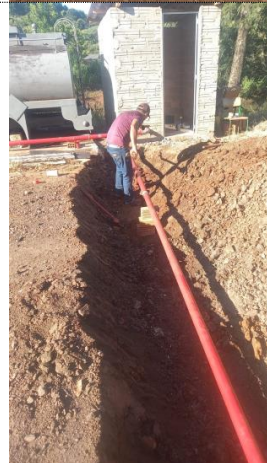



Estado do Paraná
Prefeitura Municipal de
SULINA
Rua Tupinambá, 68 - Fone: (46) 3244-8000 - Centro - CEP 85565-000 - Sulina - Paraná

PAÇO MUNICIPAL 25 DE JULHO
CNPJ 80.869.886/0001-43
prefeitura@sulina.pr.gov.br
www.sulina.pr.gov.br

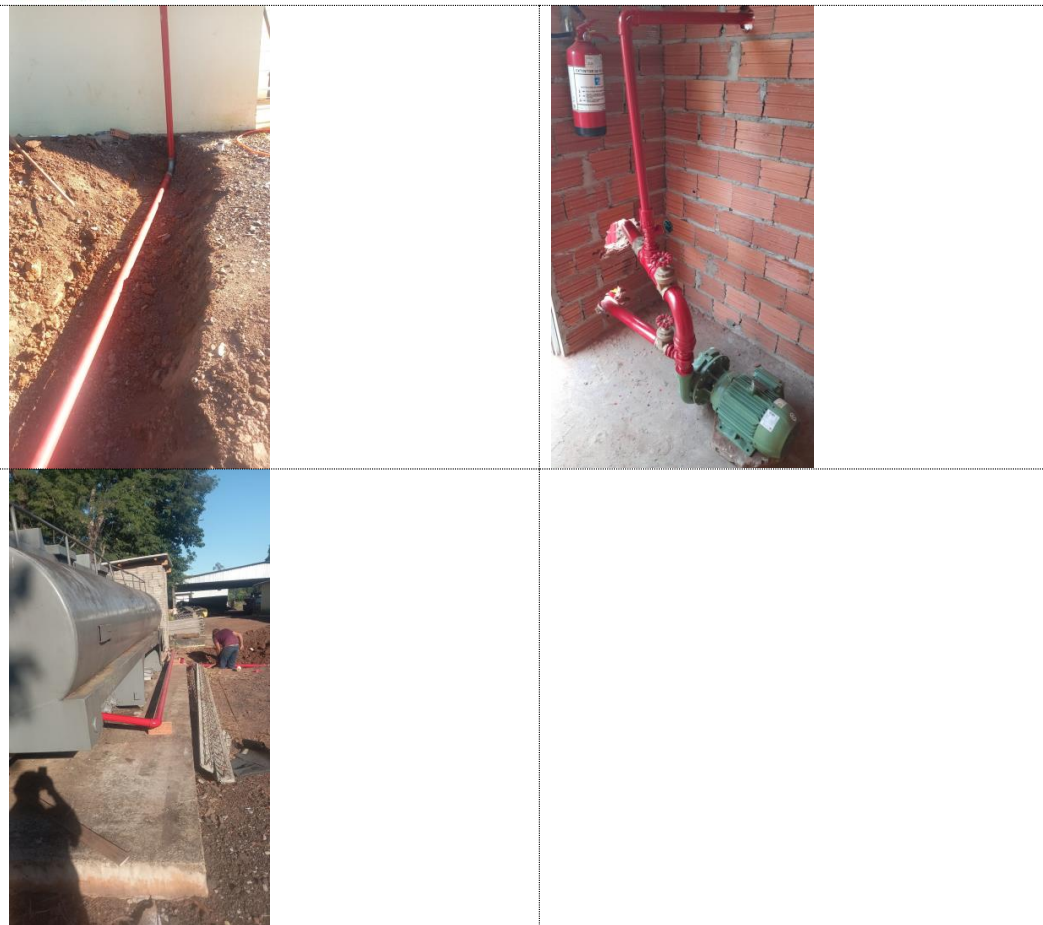

Sulina, 08 de janeiro de 2025.

Lucas J. Chioquetta
CREA-PR 209.647/D
ART de Fiscalização: 1720245192526



MINISTÉRIO DA ECONOMIA
Procuradoria-Geral da Fazenda Nacional
Secretaria Especial da Receita Federal do Brasil

CERTIDÃO NEGATIVA DE DÉBITOS RELATIVOS A TRIBUTOS FEDERAIS E A DÍVIDA ATIVA DA UNIÃO

Aferição: 90.021.34887/73-001

Período: 20/09/2024 a 08/01/2025

Endereço: RUA antonio dionisio reichart, S/N Q 45 LOTE 296, centro, SULINA/PR, 85565-000

Contribuinte: CONSTRUTORA ALINE LTDA.

CNPJ: 07.100.705/0001-20

Categoria	Destinação	Área (m ²)
Reforma	Galpão industrial	3.409,00

CERTIFICA-SE, para a aferição acima identificada, realizada para fins de regularização de obra de construção civil, que não consta débito referente a tributo administrado pela Secretaria Especial da Receita Federal do Brasil (RFB), nem débito inscrito ou em fase de inscrição em Dívida Ativa da União, administrada pela Procuradoria-Geral da Fazenda Nacional (PGFN).

Fica ressalvado o direito da Fazenda Nacional de cobrar e inscrever débito que vier a ser apurado, referente à obra de construção civil objeto da aferição.

Esta certidão tem por finalidade a averbação da obra de construção civil objeto da aferição no Cartório de Registro de Imóveis da respectiva circunscrição imobiliária.

A aceitação desta certidão está condicionada à verificação de sua autenticidade na Internet, no endereço <<https://www.gov.br/receitafederal/pt-br>> ou <<https://www.gov.br/pgfn/pt-br>>.

Certidão emitida gratuitamente com base na Portaria Conjunta RFB/PGFN nº 1.751, de 2 de outubro de 2014, e na Instrução Normativa RFB nº 2.021, de 16 de abril de 2021.

Emitida às 16:51:58 do dia 20/01/2025 <hora e data de Brasília>.

Válida até 19/07/2025.

Código de controle da certidão: **91F3.EAAB.837D.13B9**

Qualquer rasura ou emenda invalidará esta certidão.

Assinado por 3 pessoas: LUCAS JOSE CHIOQUETTA, CLECIDÉ FABIANE e GILBERTO JOÃO ROSSI
Para verificar a validade das assinaturas, acesse <https://sulina.1doc.com.br/verificacao/96A8-322C-121A-86AE> e informe o código 96A8-322C-121A-86AE





Estado do Paraná
 Prefeitura Municipal de
SULINA
 Rua Tupinambá, 68 - Fone: (46) 3244-8000 - Centro - CEP 85565-000 - Sulina - Paraná

PAÇO MUNICIPAL 25 DE JULHO
 CNPJ 80.869.886/0001-43
 prefeitura@sulina.pr.gov.br
 www.sulina.pr.gov.br



TERMO DE CONCLUSÃO DE OBRA - DEFINITIVO

O Município de Sulina /PR, Inscrito Sob CNPJ: 86.869.886/0001-43, expede este **Termo de Recebimento de Obra Definitivo**, atestando para os devidos fins, que a obra foi executada em conformidade com as exigências contratuais, no que concerne aos elementos visíveis, estando em condição de recebimento provisório nesta data, os serviços licitados conforme objeto do processo **Licitatório Concorrência Eletrônica nº 10/2024, Contrato nº 98/2024**, tendo em vista que a execução dos referidos serviços atende por completo às especificações constantes do Instrumento Convocatório da licitação.

Obra: INSTALAÇÃO DAS MEDIDAS DE SEGURANÇA CONTRA INCÊNDIO NO CENTRO DE EVENTOS MUNICIPAL.

Empresa Executora: CONSTRUTORA ALINE LTDA ME, pessoa jurídica de direito privado, inscrita sob o CNPJ nº 07.100.705/0001-20.

Valor total do contrato: Valor contratado R\$ 66.498,59 (sessenta e seis mil quatrocentos e noventa e oito reais e cinquenta e nove centavos). Valor aditivado R\$ 33.082,49 (trinta e três mil e oitenta e dois reais e quarenta e nove centavos), equivalente à 49,7492% do valor do contrato, ficando o valor do contrato em **R\$ 99.581,08** (noventa e nove mil, quinhentos e oitenta e um real e oito centavos).

Vigência do contrato: vigência de 1 (um) ano, contada da data do contrato, válido entre 31 de julho de 2024 e 31 de julho de 2025.

Prazo de execução: O prazo de vigência de execução do presente Contrato é até a data de 15 de fevereiro de 2025.

ART de Execução: 1720245266074.

Sulina, 30 de janeiro de 2025.

Gilberto J. Rossi
 Prefeito Municipal

Lucas José Chioquetta
 Engenheiro Civil Fiscal da
 Obra

Cleilde Fabiane
 Gestora do Contrato

VERIFICAÇÃO DAS
ASSINATURAS

Código para verificação: 96A8-322C-121A-86AE

Este documento foi assinado digitalmente pelos seguintes signatários nas datas indicadas:

- ✓ LUCAS JOSE CHIOQUETTA (CPF 107.XXX.XXX-14) em 30/01/2025 09:09:30 (GMT-03:00)
Papel: Parte
Emitido por: Sub-Autoridade Certificadora 1Doc (Assinatura 1Doc)

- ✓ CLECILDE FABIANE (CPF 020.XXX.XXX-06) em 30/01/2025 11:05:48 (GMT-03:00)
Papel: Parte
Emitido por: Sub-Autoridade Certificadora 1Doc (Assinatura 1Doc)

- ✓ GILBERTO JOÃO ROSSI (CPF 031.XXX.XXX-01) em 30/01/2025 16:28:59 (GMT-03:00)
Papel: Parte
Emitido por: Sub-Autoridade Certificadora 1Doc (Assinatura 1Doc)

Para verificar a validade das assinaturas, acesse a Central de Verificação por meio do link:

<https://sulina.1doc.com.br/verificacao/96A8-322C-121A-86AE>