



# Município de Chopinzinho

ESTADO DO PARANÁ

CNPJ 76.995.414/0001-60 e-mail: prefeitura@chopinzinho.pr.gov.br  
Telefone: (46) 3242-8600 Rua Miguel Procópio Kurpel, 3811, Bairro São Miguel  
85.560-000 CHOPINZINHO PARANÁ

MUNICÍPIO	CHOPINZINHO
REFERÊNCIA	Contrato de Repasse - Operação nº: 1084130-22 - SICONV nº: 934886/2022
PROGRAMA	2219 - Acao 00T1 - Apoio a Política Nacional de Desenvolvimento
CONTRATADA	PEDREIRA SANTIAGO LTDA
CONTRATO Nº	287/2023
OBJETO	Revitalização Urbana, com Pavimentação Asfáltica e Passeios Públicos no Município de Chopinzinho
MEDIÇÃO Nº	01

## RELATÓRIO FOTOGRÁFICO

Chopinzinho, 01 de julho de 2024.

Taiany Blachka Botelho Karl  
CREA-SP 5.063.736.630/D  
ART 1720235714228  
(assinatura digital)

### 1. INSTALAÇÃO DA PLACA DE OBRA

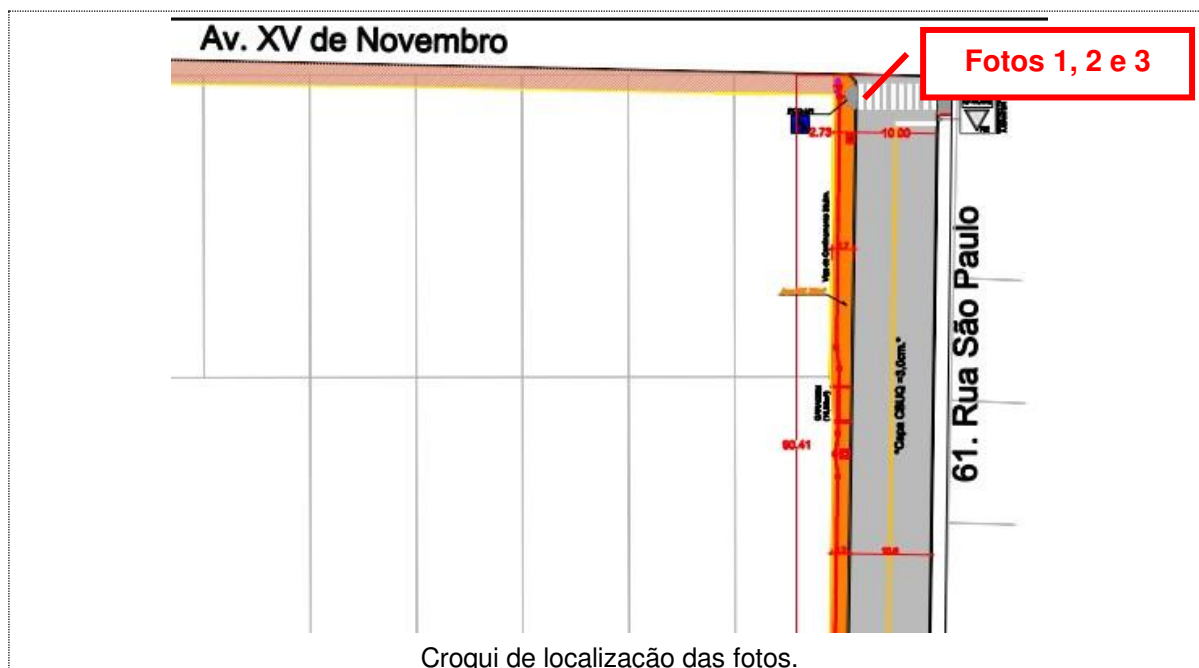

Croqui de localização das fotos.



# Município de Chopinzinho

ESTADO DO PARANÁ

CNPJ 76.995.414/0001-60 e-mail: prefeitura@chopinzinho.pr.gov.br  
Telefone: (46) 3242-8600 Rua Miguel Procópio Kurpel, 3811, Bairro São Miguel  
85.560-000 CHOPINZINHO PARANÁ



Foto 01 – Placa da obra instalada na Rua São Paulo esquina com Av. XV de Novembro.



Foto 02 – Placa da obra instalada na Rua São Paulo esquina com Av. XV de Novembro.



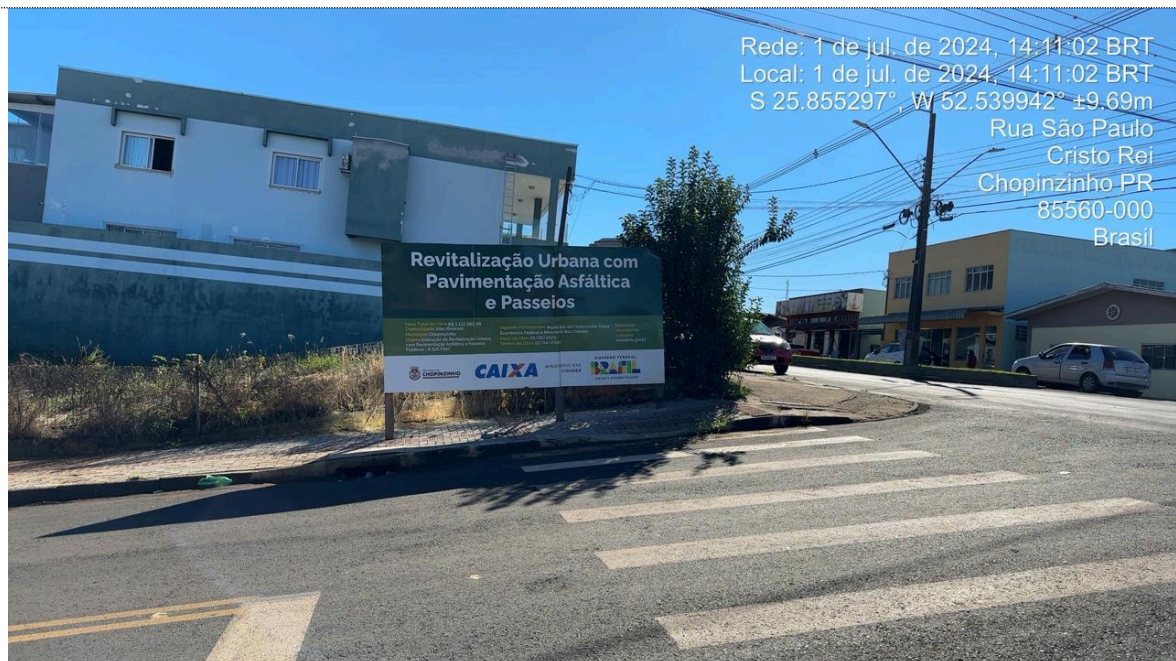

# Município de Chopinzinho

ESTADO DO PARANÁ

CNPJ 76.995.414/0001-60

e-mail: [prefeitura@chopinzinho.pr.gov.br](mailto:prefeitura@chopinzinho.pr.gov.br)

Telefone: (46) 3242-8600

Rua Miguel Procópio Kurpel, 3811, Bairro São Miguel

85.560-000

CHOPINZINHO

PARANÁ



Foto 03 – Placa da obra instalada na Rua São Paulo esquina com Av. XV de Novembro.



## VERIFICAÇÃO DAS ASSINATURAS



Código para verificação: F9D7-22D0-2C02-6DCD

Este documento foi assinado digitalmente pelos seguintes signatários nas datas indicadas:



TAIANY BLACHKA BOTELHO KARL (CPF 037.XXX.XXX-33) em 02/07/2024 10:02:31 (GMT-03:00)

Papel: Parte

Emitido por: Sub-Autoridade Certificadora 1Doc (Assinatura 1Doc)

Para verificar a validade das assinaturas, acesse a Central de Verificação por meio do link:

<https://chopinzinho.1doc.com.br/verificacao/F9D7-22D0-2C02-6DCD>