

## Ofício 104- 517/2024

---

**De:** Ana M. - SMA-PP-ENG1

**Para:** Marin e Simionato Serviços de Engenharia e Construtora

**Data:** 06/06/2025 às 11:19:58

**Setores envolvidos:**

SMA, SMASMF, GAB, GAB-COM, SMA-PP, SMF-C, SMF-P, SMA-GMC, SMA-PP-ENG1, SMF-C-CNV

### Reforma Prédio Secretaria Municipal de Assistência Social

Prezada Contratada e Gestora **Neide Gasparetto Pasquali - SMASMF**

Tendo em vista a entrega da obra segue relatório final.

—

**Ana Kelle Malaguti**

*Engenheira Civil*

**Anexos:**

VISTORIA\_FINAL\_05\_06\_25\_geral.pdf

**VISTORIA REALIZADA NA DATA DE 04/06/25 COM OBJETIVO DE PROCEDER O RECEBIMENTO/PAGAMENTO FINAL DA OBRA**



A fachada em ACM que ficou com aspecto ruim (bastante marcada e segmentada com material das juntas na cor branca) foi refeita utilizando-se PU na cor vermelha. Como pode ser visto na imagem o aspecto melhorou, principalmente a uma certa distância, mais aproximado as juntas continuam visíveis.



Na lateral onde a grama não havia pego foram aplicadas placas de grama conforme solicitado no orçamento.





Sala de Informática



Sala da Comunidade



Cozinha de Treinamento



Entrada Principal da Secretaria de Assistência Social





Banheiro Acessível



Corredor principal com internet, quadro de distribuição, tomadas, iluminação e elementos de prevenção de incêndio instalados.



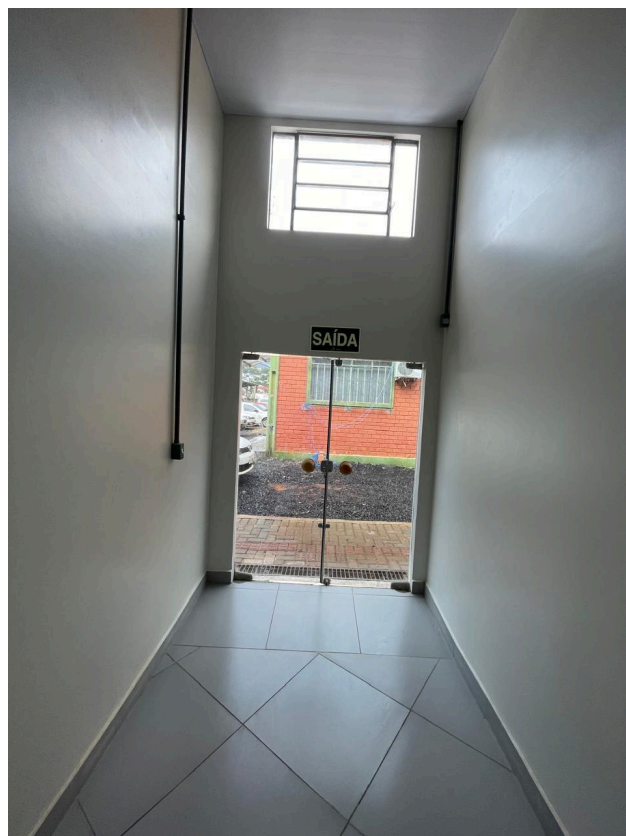

Vista Geral do corredor principal e saída dos fundos;

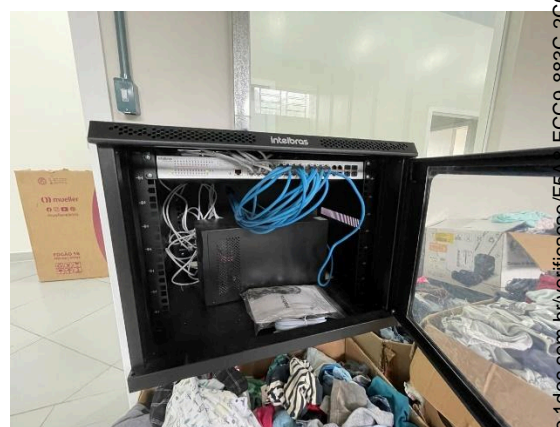
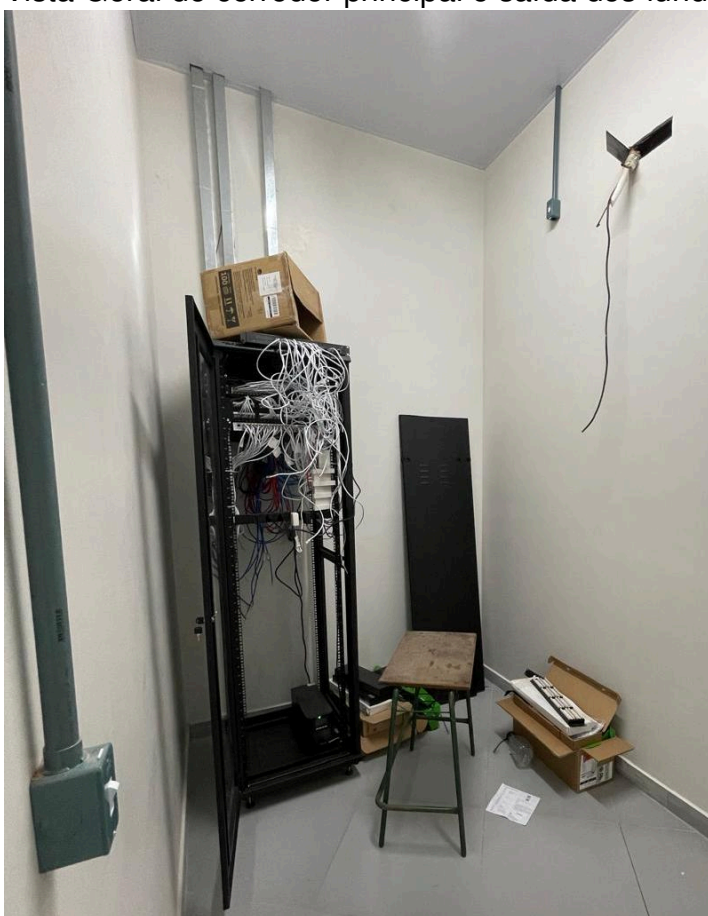

CHOPINZINHO, 05 DE JUNHO DE 2025



CONFORME PODE SER VISTO NAS FOTOS ACIMA, A OBRA ENCONTRA-SE ACABADA. AS DIVERSAS SOLIITAÇÕES DE VERIFICAÇÕES E CORREÇÕES PREVIAMENTE FEITAS PELA FISCALIZAÇÃO FORAM ATENDIDAS (ACM, GRAMA, NÍVEL DO PISO DA ÁREA DE BANHO...). ISTO POSTO, ENTENDO QUE A MESMA ESTÁ EM CONDIÇÕES DE SER ACEITA DE FORMA PROVISÓRIA, AO PASSO QUE TAMBÉM FICARÁ O COMPROMISSO DA CONTRATADA EM REVISAR OS QUESITOS APONTADOS NO DOCUMENTO INSERIDO NA TRAMITAÇÃO ANTERIOR.



## VERIFICAÇÃO DAS ASSINATURAS



Código para verificação: F5A8-ECC9-883C-2C6D

Este documento foi assinado digitalmente pelos seguintes signatários nas datas indicadas:



ANA KELLE MALAGUTI (CPF 074.XXX.XXX-48) em 06/06/2025 11:20:46 GMT-03:00

Papel: Parte

Emitido por: Sub-Autoridade Certificadora 1Doc (Assinatura 1Doc)

Para verificar a validade das assinaturas, acesse a Central de Verificação por meio do link:

<https://chopinzinho.1doc.com.br/verificacao/F5A8-ECC9-883C-2C6D>