



BM - Boletim de Medição
Selecione o Regime de Execução na Aba Dados

Grau de Sigilo
#PUBLICO

PROPONENTE / TOMADOR PREFEITURA MUNICIPAL DE SULINA		Nº OPERAÇÃO 0	Nº TransfereGOV	APELIDO DO EMPREENDIMENTO COBERTURA CENTRO DE EVENTOS MUNICIPAL	INÍCIO DE OBRA 00/01/00
Nº CTEF 141/2024	EMPRESA EXECUTORA LB ENGENHARIA LTDA	CNPJ 04.351.798/0001-77	REGIME DE EXECUÇÃO (SELECIONAR)		Nº MEDIÇÃO 3

Realizado Acumulado: 100,00%

Orçamento Contratado						Evolução Física (Qtde.)			Evolução Financeira (R\$)			
Item	Descrição	Unidade	Quantidade	Preço Unitário (com BDI) (R\$)	Preço Total (R\$)	Acum. Anterior	Período	Acum. Incluindo o Período	Acum. Anterior	Período	Acum. Incluindo o Período	
Objeto do CTEF:					TOTAL:	355.510,00	-	-	-	294.627,00	60.883,00	355.510,00
1.	COBERTURA CENTRO DE EVENTOS MUNICIPAL	-	-	-	355.510,00	-	-	-	294.627,00	60.883,00	355.510,00	
1.1.	RETIRADA DO TELHADO EXISTENTE	-	-	-	8.592,87	-	-	-	7.293,00	1.299,87	8.592,87	
1.1.1.	REMOÇÃO DE TELHAS DE FIBROCIMENTO METÁLICA E CERÂMICA, DE FORMA MANUAL, SEM REAPROVEITAMENTO. AF_09/2023	M2	2.003,00	4,29	8.592,87	1.700,00	303,00	2.003,00	7.293,00	1.299,87	8.592,87	
1.2.	REMOÇÃO, REALOCAÇÃO E PINTURA DAS TESOURAS METÁLICAS E TERÇAS	-	-	-	8.459,64	-	-	-	-	8.459,64	8.459,64	
-	REMOÇÃO DE TESOURAS METÁLICAS, COM VÃO MAIOR OU IGUAL A 8M, DE FORMA MECANIZADA, COM REAPROVEITAMENTO. AF_09/2023	UN	-	333,79	-	-	-	-	-	-	-	
-	INSTALAÇÃO DE TESOURA (INTEIRA OU MEIA), EM AÇO, PARA VÃOS MAIORES OU IGUAIS A 10,0 M E MENORES QUE 12,0 M, INCLUSO IÇAMENTO. AF_07/2019	UN	-	389,32	-	-	-	-	-	-	-	
1.2.1.	PINTURA COM TINTA ACRÍLICA DE ACABAMENTO PULVERIZADA SOBRE SUPERFÍCIES METÁLICAS (EXCETO PERFIL) EXECUTADO EM OBRA (POR DEMÃO). AF_01/2020_PE	M2	671,40	12,60	8.459,64	-	671,40	671,40	-	8.459,64	8.459,64	
1.3.	TELHADO	-	-	-	338.547,06	-	-	-	287.334,00	51.213,06	338.547,06	
1.3.1.	TELHAMENTO COM TELHA REVESTIDA EM AÇO GALVALUME, FACE SUPERIOR TRAPEZOIDAL E FACE INFERIOR PLANA, REVESTIMENTO COM ESPESSURA DE 0,50 MM COM PRE-PINTURA NAS DUAS FACES, NÚCLEO EM POLIESTIRENO (EPS) DE 30 MM - FORNECIMENTO E INSTALAÇÃO	M2	2.003,00	169,02	338.547,06	1.700,00	303,00	2.003,00	287.334,00	51.213,06	338.547,06	

Observações:

Foi considerado arredondamento de duas casas decimais para Quantidade; Preço unitário; Preço total; Medição.

Os serviços medidos informados neste BM encontram-se concluídos, estão em conformidade com os projetos e especificações aceitos pela CAIXA e foram executados de acordo com as normas técnicas.

SULINA/PR

Local

quinta-feira, 24 de abril de 2025

Data

Responsável Técnico pela Fiscalização

Nome: LUCIANO S. SANTIAGO

Profissão: ENGENHEIRO CIVIL

CREA/CAU: 31879/D

ART/RRT: 1720246024198





Estado do Paraná
Prefeitura Municipal de
SULINA
Rua Tupinambá, 68 - Fone: (46) 3244-8000 - Centro - CEP 85565-000 - Sulina - Paraná

PAÇO MUNICIPAL 25 DE JULHO
CNPJ 80.869.886/0001-43
prefeitura@sulina.pr.gov.br
www.sulina.pr.gov.br

MUNICÍPIO
CONTRATADA
CONTRATO Nº

SULINA
L B ENGENHARIA LTDA
141/2024

OBJETO

EXECUÇÃO DE TROCA DA
COBERTURA DO CENTRO DE EVENTOS MUNICIPAL

MEDIÇÃO Nº

03 - FINAL

DATA DA VISTORIA

23/04/2025

RELATÓRIO FOTOGRÁFICO

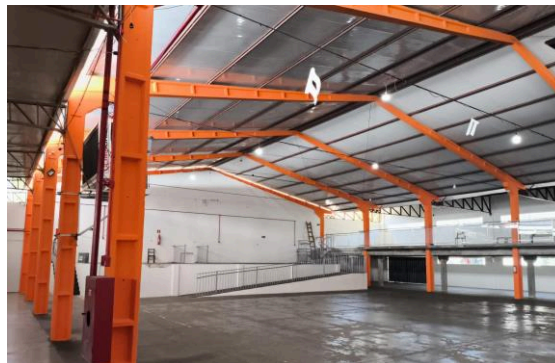
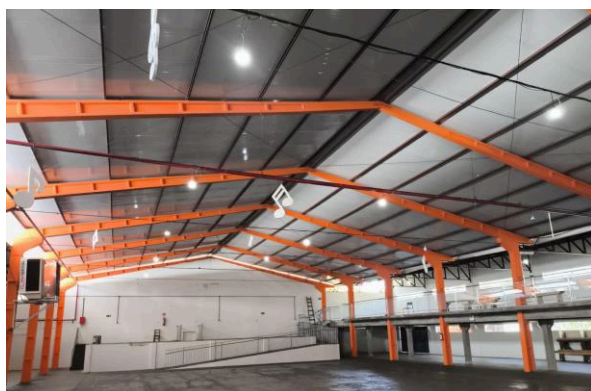



Estado do Paraná
Prefeitura Municipal de
Sulina
Rua Tupinambá, 68 - Fone: (46) 3244-8000 - Centro - CEP 85565-000 - Sulina - Paraná

PAÇO MUNICIPAL 25 DE JULHO
CNPJ 80.869.886/0001-43
prefeitura@sulina.pr.gov.br
www.sulina.pr.gov.br

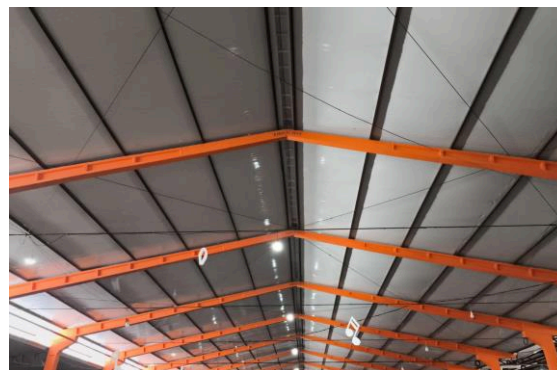

Sulina, 24 de abril de 2025.

Luciano S. Santiago
CREA-PR 31879/D
ART Fiscalização: 1720246024198



VERIFICAÇÃO DAS ASSINATURAS



Código para verificação: 094D-6856-8AF7-03A9

Este documento foi assinado digitalmente pelos seguintes signatários nas datas indicadas:



LUCIANO STEINEMANN SANTIAGO (CPF 815.XXX.XXX-91) em 24/04/2025 11:01:16 GMT-03:00

Papel: Parte

Emitido por: Sub-Autoridade Certificadora 1Doc (Assinatura 1Doc)



LEANDRO BAU (CPF 946.XXX.XXX-68) em 24/04/2025 11:06:55 GMT-03:00

Papel: Parte

Emitido por: AC VALID RFB v5 << AC Secretaria da Receita Federal do Brasil v4 << Autoridade Certificadora Raiz Brasileira v5 (Assinatura ICP-Brasil)



GILBERTO JOAO ROSSI (CPF 031.XXX.XXX-01) em 24/04/2025 12:44:53 GMT-03:00

Papel: Parte

Emitido por: AC SAFEWEB RFB v5 << AC Secretaria da Receita Federal do Brasil v4 << Autoridade Certificadora Raiz Brasileira v5 (Assinatura ICP-Brasil)



CLECILDE FABIANE (CPF 020.XXX.XXX-06) em 24/04/2025 12:59:55 GMT-03:00

Papel: Parte

Emitido por: Sub-Autoridade Certificadora 1Doc (Assinatura 1Doc)

Para verificar a validade das assinaturas, acesse a Central de Verificação por meio do link:

<https://sulina.1doc.com.br/verificacao/094D-6856-8AF7-03A9>